Cod. slav.
4.

Cim. 33

00100822

BIBLIOTHECA
REGIA
MONACENSIS

00100822

00100822

Istum Librum Mirabilem è Tartaria secum attulit, & ad perpetuam rei ejus memoriam conventui SS. Bellenti dono dedit Præ-
Nobilis, ac Generosus Dns Wolffgang Henricus Comes à Fleischbach
Præpositus ingredien. Militiæ Electoralis Bavaricæ Comitatus Gratz
9. Januarij 1689.

BIBLIOTHECA
REGIA
MONACENSIS

✠ Сѵѧшасьмрьтна:

✠ Ѡ[мч]ладѹнтесѣ менерндантешдроуѕы. сѣповѣнезѣи поу
стамнѣвндлмохнщннісь. нстрьзакстрашнн
бліємь нзсрѣдндсрьдьчноуюдшоу мою. нчдщен
напаѣмѣ ндасьмрьтнаго. оубнлнтѣ нѣсть мнлою
цаголѣ ⁘

✻ УЛАВЬ ГОНЇМЬ ѠЛОТАГОЗВѢРИ ГЛЕМАГОНРОГА ВЪЗБѢЖЕНАДРВО
ИЗАВЇВЬ ѠНОГОЛЮТАГОЗВѢРИТ БРАНІЄ ИНАПРАСНОЮСЬЛАРЬ ИПОДР
ВѠ ГЛЬБОКИ НСРАШНИРШОВЬ ЗРЇТЬПОСРѢДРВАТОГОИКАПИЖЕДО
ВНИНЕНАСЛАДИТИСЄ РЕКШЕ СВѢТЛАГОСОУѢТНАГО :

✻ ПѢСАНА

УЛАВІСЬ
УЮДИТЄЄ
ЗРЕКО
СТНѠ
БНАЖЕ
НЇЄВЬ
ГРОБѢ:

✻ КОСТНѠБНАЖЕНИЕ :

※ Присѣдъ самоиль, сѣнарѡдь
ѥрамѣскыимь, глѣ ѡвыѣ
приѣнѣрѣтва, ѣсѣдѣвъсно
фѣѣсовоу: —

※ Сѣдѣвъсныѣѣсовь, погоу
бѣѡслѣта ѡцасвоѣго:

сѣдѣвъсныѣ
фѣѣсовьпо
бѣвьѡслѣ
слѣтьпр
ѥрѧлмовь
нвьѕбо
жаютьѣ

※ С. иоильѳ лосафать
нѧ прѣстолѣ чрьстѣмь
сѣдѧсынафиѣсова

※ Ѳ самоѣльстепѣлнацр
ствосѣдѧсынафиѣсова:

Послабь прка самонла, кь їсю
глюща данс на своего царство
повелѣнїю бжїю

※ прїиде пркы самонль, повельнїю бжїю, и помаз да на царство

Нáуьншоу дв҃доу цр҃твова҃н, посáдьлъ

ѫ прѣцр҃тѣ бцⷣѣ, посл҃оуль, и҃пр҃ѣ́ндошевелможе́ ипоклони шелѧе.

нзбраѡвсѣхъплеменъїслвьпо, ѳ.
моужьь аѡплеменелевїнтьсѧ, д.
нженачнмахоупѣснн, бѣхоужеснн,
асафъ, ємамъ, їєѳамъ, нднооу
лъ, нсьмѡнхънлѣшесьсобоюпо, ов,
лоумѧ нженмьѡпѣвахоу. сємебѣ
шеѡбразъсьмотреннѧ бывшагопрѣ
жѣ. єгѵѳосьдѣловахоустльпьѡєдї
ногласьмьь, ѡ, ов, лоумьь, ѡснмла
кѳ, ѡхамла, лв. ѡлфета, єї.
нмедрьзновеннѧдѣлѧправнмьгнѣ
волъ немаєдїноєзычнкпрншьше.
дхомьгомъмнразлоучншесе. снхъ
нспльнѥннѥоустановнтнхотебѧтьъ
мынддвдь. колоуждомачелмъкоупѣ
снын, ов. лоумѧ выдаванетьна
славословнебѧінѥ. прорицан, ѵ
кобьпослѣдняѧлѣтавсякъєзыкъ
слáвнтнхощетьбаєдїноглáсно:
сїнже, д. начелнницѧпѣснель, прѣ
сщенїємьбжїємьстокщепоѧхоубѳу.

дадѣ́ньѿ̀нихъ выкоу́лвальбнѧше.
а́дроугы́выѱалтнрїѡ. а́нньвпр҃тгоу
днцоу. а́дроугы́выро́жаноу́трою́бѳ.
вс҃ѣхъжепоср҃тстоѧше́двдь стар҃тнсни
дрьжеѱа́лтырь. б҃ѣшежеѱа́лтырь
ѡ́ргань҃пр҃тка́кьлр҃тлнгоу́слын ⁘

✻ двьвьставлѧѱалтнрь, насоу́ѧнемъдхо́мьсѳ́тымъ:

*. О. моужь, нже ѡпѣваютъ дѣлоу, е҃гда ѣставлѧ шефальтирь.

Даѣ мѡнѫ хѣ стыимь дхомь подвижеѧ по-
шебѣн. Дангавыз нграшесѣдѧ стыи на
ѣдинѡмь мѡннѫ. Наѣсомѣрѣченно наася
фѣ дроузы сто нахоуумлѣуеще. Высѣ
дѣѧ пающаго мѡлѣваѫ коу бѣи глюще.
Аллилоуїа, иже ѣказанѣ се похвалимь
истиннаа гоба: Сѣ гаѧ паѣы надро-
гаго нандѣше дхѣ сты, проуїи прѣ сто
нахоу. Дхабѡ соуще неспльнѣнчи.
нврѣмени нлнроу поѣсарѫхоуѣе ÷
Тѣ лиже блженїи наоуль глаголаше.
Ащенноѧоу мѡкрнѣте се, старѣишна да
поллѣуѧть. Хотѣпо мѡразоуѣ ѣлѹ
оустависти ноучинити црѣквьѣбѣю ÷
Соутже ѣ галмнсїи бѣи, рн: мѡнних
жесьтворильнѣ дѣдьсаль, ѳ. ѧѡ
нѣлѣсьтворѣнѣсоуть, ѯг. аѣсѣхь
ѳѣ. наасафа, ві. нандноуѧла
ві. наѣманаѣны корѣовн. ѳ. на
лоуѹѣа, ѣдїнь. наѣмана ѣдїнь:
наѣоломѡна. в. наѧггею, ѣзаха

рнѭ. Д. аллѹіа, ісѵ. стєпєннікъ
(нн. Єі. Сѣдостоньілнтатнпо
ѵтоосєѱалмнсїн двінарнѹоуть,
астворєннсоуть нєѿтогоєдїного:
Понѣжетьѣзамнслыль, нтьѣнѣьбра
льнауєлннісы пѣснемь. ѣакожєбо
кнігнпншоуть є: сѵ́нрєвн, анємлар
дєховн нжєнєсть нсправнльболшєє.
понѣжеѡнацрца соущнн дшоу свою
положнлаб ѣшєзансранльтн. табо
бѣшєвнмасмєннѣанслтьісаго того
радн нісннгы токнарєісошєсє:
Такожєнподвдъ ѣакоть внмавнвше
лоуславословнюбжню: тогорадн
нісннгысннєѱалмнвсннарєісошєсєдвн:
Зазорноженєнсє; ѣакопєпоредоустоютъ
ѱалмнснн, ѣакожєсоутьписанвнлн
вьлѣтата. нѣнѣмѣннлнєсоутъ
ѡлногълѣтъ. ѣакожєвьісннгах
црісовнышлншетъ. жндовєкѡнауь
ншєслоужнтн ндолѡлъ, нѣавнше

ѡбыѵакѣсвонхъ ѡцъ҃ъ. ꙗкоженнѣавн
тнселѡ҃ѵсеѡвоузаконоу. нпмѧме
тн нмѧтнсвон ѡцъ҃ъ ѡбнѵан. нъ
гр҃рісы своѥ наѵеше нꙁбнвѧтн ѻблн
ѵаѥмн ѿнних: ꙗгожерапрьвѣкплѣ
нвъшенѧсоурн ведоше. данѣседн
вно, ꙗковьтакоовѣнбѣдѣсоуще. по
гоубнлнсоу҃тъ нꙁабнлнпалмногалѣ
тапнсанїѧ҃ѱалмомль: потомлже
ѥгромль гр҃рісъ потъщавсенаѵетьнс
ѥѧтнвсегосвоѥго. датогорѧ҃ѱалмн
сьбра. невьсокорѣѡбрѣтѣ. нъпа
лмногалѣтѧ. дангожепрѣжеѡбр
тетогонпамнса. тѣлжейдвдвн
ѱалмнпеповедоу҃соу҃тьпапнсанн
всн. йжесоу҃тьпонних сновьскоре
ѡвъ, йнѧсафовн, йпроѵїн, таже
пакы двдвнѡбрѣтаютсесклѣше
нйпосрѣнмѣхъ, ѧпеповедоу҃стокѣ
ꙗкожесоу҃тьсьтворенн. нъстокѣ
ꙗкожеськѡѡбрѣтень. тѣлжесе

ѥіслоу҃чнлѡ. дапослѣдніѡбрѣтєнні
соутьпрьвьнѥ. ѧпонялѣтаапослѣ
днѡбрѣтєннбышєпрьвнн. дапосла
влнні соутьпослѣдннáгсо-нць÷

※ ахъ̀ѣстꙑ оу҆ꙋ҆ѣ҆ дѣда цр҃алинса·гн҃·

ДВДЯТЬНАДЕСЯТЬ

ВА. А. ЧАЛМЬ. А:

БЛАЖЕНЪМОУЖЬ ЙЖЕНЕНДЕМАСЬВЪ
ТЪНЕУЪСТАВЙНЪХЪ.
ВНАПОУТИГРѢШНЇЙХЪНЕСТА.
ВНАСѢДАЛНЦЇНГОУБИТЕЛЬНЕСѢДЕ.

Блаженїи мжи

Їωсїфъ
Аρїмаѳеї
поїпїаѳїи
нцѧ нап
гребенїе
хоу

Нѣвѣзаконѣтѣгнѣволіа
кго. нѣвѣзаконѣтъ
кгопооучитседлъ н
ощь. нѣоудетъ
наводрѣвосаждемое
прїнесходещїнхъводъ.
Нѣ плодсвондастьвъ
врѣмлесвое.
Нлистьегомеѡпадетъ.
Нвсяклїка ѧщетворитъ оуспѣетъ.

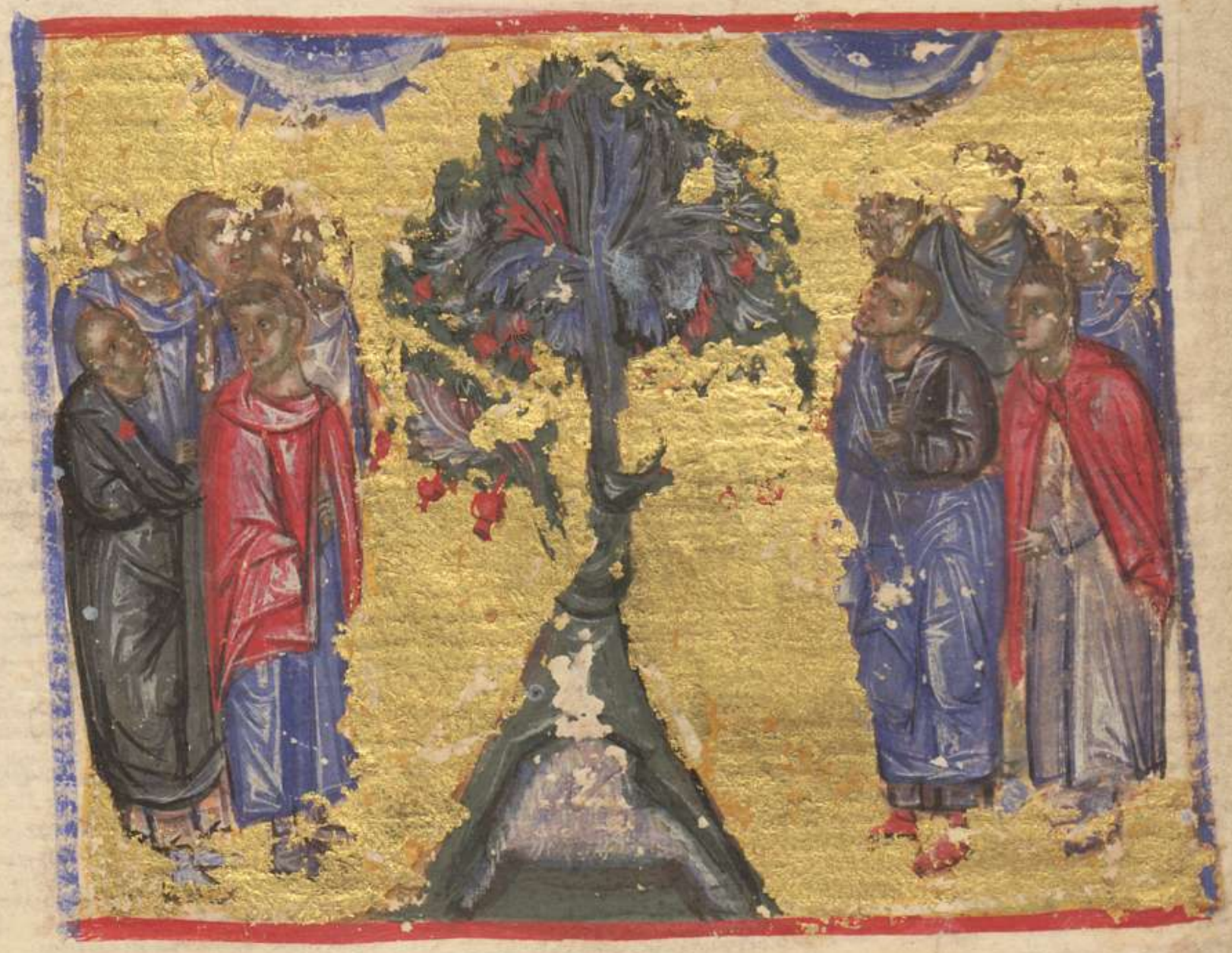

Ждволрїнсходїщнводь, лоннмжеправедний:

Нетаисо неуьствиїн, нетаисо·
Ниьаисо прахьнегожевьзлѣтанеть
вѣтрьѡлнцазѣмлѧ·
Сегорадиневьсіярьсноуть неуьствиїй
насоуд· ниграѣшлнцнвьсьвѣть
праведнихь·
Йісосьвѣстьгьноуть праведниихь·
Йпоуть неуьствиїихь погыбнеть·

Ѳдаль дѣдвь. неплаписаньѡкрен.
прруьствоѡжѣцркви ипрнзва
ниѥ кзыкьь: Б.

Рьсіѕоующеташесѣкзыцн· йлюдне
пооучншесетьщетныль· прѣста
шецр҃ннкземльстїн

2.

*кр҃ьташецр҃ьземльстн, нашсоужѣнницѣ:

Й ІЗНЕЗНЄ ЬБРАШЄСЄ ВЫІСОУПЪ ПАГАННА
ХРЇСТАНГО

СВАЇЄ

Ж КНЕЗНЄ ЬБРАШЄ НАГА, НЄШЕН

Растрыгнѣмыоузы нхъ.
Нѡвръзѣлиѡнасѧ нгонхъ.
Жнкыпанбсехъ посмѣхтсенмь.
Нгъпорогантсенмь.
Тогдавызглаголетъ кънмь гнѣво
мьсвонмь.
Нзаростнюсвоеюсмететъ.
Азъжепоставленьѣсьмь црь ѡнкго.
Надьсїѡномь гороустоующгго.
Бызвѣщаюповелѣнне гне.
Гъресьмнѣсѧмолисѧтъ, азъдань
родихте. Проснѡмлене йда
мтнѣзыкы достоганнѣ твон.
Нѡдрьжанне твоекъконцеземлѧ.
Оупасешнепалицеюжелѣзною.
Якосьсоудьскоуделнчьсыкроушшїе.
Ннцрнѣразоумѣйте.
Наказѧйтесевьсисоудещеземлн.
Работантегвнѣьстрахомь.
Радуйтесенемлоусьтрепетомь.
Пѣйлѣтенаказанне данеикогда

прогнѣваетсѧ бг҃ъ
И погыбнете ѿ поути праведнаго
Егда разгорится сѧ скорѣ ярость его
Блаженни вси надѣющисѧ на нь
Псалмъ двдвь г҃ Єгда бѣжѣ ѿ лица
авесалома сна своего. и пр҃рчество
хотѧщи быти благъ двдвн ⁘

Г҃ню что сумножишасѧ стужающиихъ
мнози въстаютъ на мѧ. мнози
глютъ дшѣ моеи. нѣсть спсенїа емѹ
ѿ бг҃а его.
Ты же г҃и заступникъ мои еси

⁘ авесаломль тѣрпѧщаго своего двда :

Двысиръ
въ тещеро
шсна своего
Авесалома.

Слáвамоѧ нвѣзнóсеглáвоумою.
Глáсомьмонлмыѣгоувъзвáхъ.
Ноуслышамеѡгорнѣстынесвоне.
Азъоуспоухънѣспахъ, выстахъякогъ
застоупнтме.
Неоубоюсеѡтъмьлюдїинападающїи
нхъѡкрътъна мне.
Въскрыгѣспснмебелмон.
Ихотыпоразинвъѣвражоующекмнѣ
вьсоуе. зоубыгрѣшнѣкомъвъскрѣшн

лькси. гнекслсе йналюдехьтвой
блвенне твое. слв. выконцьлтенїй
ѵсловлѣ двдвь. д. прчстно двдо
опѫжемтрдд ✣

Вмегдавьзвахьоуслышамлебправдї
лмоне. вьсрьбыраспростралнлв
млексн. оущедрымлеёоуслышн.
млтьоуслою. сповевлвусцїй
долголѣтежїтосрьдїи.

Всегоублюбитесоуетмнйщетельжоу.
йоувѣдитеёйсооуднвигъпрпоблгго
своего.

Гьоуслышитмекгавьзовоуіьпнлоу.
Гнѣваитесенесьгрѣшайте.
Мжеглаголетевьсрцнихьвашихь.
Наложнхьвашихьоумлайтесе.
Пожртежрьтвоуправѣёоуповайте
ёгда. млогизглютьіхтоёавитъ
намьблага.

Знаменасенанасвѣтьлицатвоегогн.
Далънесивеселнквьсрцнлмокмь.

ѡплодапшеницевнанелеасконго оу
ламожнице
Вьлмрѣвысоуплѣ оусноу нпоуню
Йсотыгнєдїного наоупованиє вьсе
лнлменєсн вькомоь ѡпслѣдїи
ѳлмгль двдвь є. ѡнцарїсова
всолтва
Глымокевьноушигн разоумѣнзва
ннємоне вьнлнгласьмлтвыломне
цроумлон нбжємон йісоіктебѣпо
млюсегн зѣраоуслышнгламон
Зѣрастаноупрѣтобюноузрю
Місобънехотебезаіконнє тыксн
Непрнселнтсеістебѣлоускавын
Нпрѣбоудоутжезаіконопрѣстоупни
цнпрѣѡчнмлатвонма
Вызнєнавидѣльксн всетворещєбезаіс
ннє йпогоубышнвсеглющєнльжоу
Моужаісрьвїнлыстнвагноушантсеѣ
Йзьжємпожьствомьмлтытвоює
вьнидоувьдомьтвон

Поклонюсѧкъцр҃кви҃стѣ҆ѝтвоемъвъстрасѣ
твоемь. гн҃наведимѧнаправдоутвою.
Врагъмоихъра҃ѝсправи҃пр҃ѣдъ тобоюпоу
тьмоѝ.
Ѩкоѡ҆ѣньоустѣхъихъ ѝстины
рцѣнихъсоуетно. гробъѡ҆вр҃стыгр҃ь
таньихъ.
Ѕѹбы҃своимлышаѧхоу соудїимь бѫе.
да҆ѡ҆падоутъ ѡ҆мыслїисвоихъ.
Помнѡжьствоу нечьстїихъизринмѧ.
Ѩкопрогнѣвашетеги.
Ѩвьзвеселѧтсѧ вьсиуповающиимѧте.
Вьвѣкывьзра҃ютсѧ, ѝвьселѧшисевьми.
Ѝпохвалѧтсѧтобоюлюбещиимѧтвое.
Ѩкоты҃блвьши праведникаги.
Ѩкоѡ҆ружиемь благоволенїа҆вѣнчаль
кесмасѧ. ✠ Ськонць псалмъ двдвь. ѕ.
оучитєлкъ двоудѣсѧтїи.
Гнеѕаростиютвоюѡ҆бличимѧне.
Ниги҃вѣсмь твоимь поиспьтаимѧме.
Помлоуимѧги҃ѩкоемлощиньѣсьмь

Н цѣлимегѡ ѩкосмѣтошесѣкостѡмоѥ.
Н дшѧмоѩсмоутнѣѣ тѣло.
Н тѣгѡдокѡлѣ. ѡбратѡгѡ, нѫбавѡ
дшоумою. сѣснѧмѣмлтытвонера.
Ѩкомѣстьвьсьмрьтѡпомнѧнтебѣ.
вьадѣѥѣктоѡсповѣстьтѡѣ.
Ѳтроудѡхѣѣвьздѡхѧѡтѡмлѧмлѧ.
Й зѧмѡюнавсѧкоунощь ложемоѥ.
Сльзѧмѡмоѡмѡпостелюмоюѡлоую.
Смоутѡѣѡѩростѡокомоѡ.
Ѻбетышахьвьвѣхьврагѣхьмонхь.
Ѿстоупїтеѡмнѣвсндѣлающенбезаконїѣ.
Й ѩкоуслышагъгласьплѧчамоегѡ.
О услышагъмолѣнїѣмоѡ.
Гъмолѡтвоумоюпрнетъ.
Дапостѡдетѣѣнѣмѣтоутѣевсѣврагѡ
моѡ. вьзвратетѣѣнѫ̀сгдетѣѣ
зѣловьскорѣ. ѧллѡ. ѱѡлмъ. лѯ. з.
Єгѡмавыпѣтьгѣѣ, ѡзлобѣвхьхоу
ѡмѡѩмѡ ѡмѡѩѡ

Г҃бемонна́теоуповáхъ спснмеѡвъ
сѣхъгонещнхъмене́нзбавнмле.
Дамекогапохнтытъкгольвъдшоумю.
Несоущоу нзбавлающоу нспсающом.
Г҃бемонáщесътворнхъсѣ.
Áщенестьнепрáвдавъроукоумоню.
Áщевъздахъвъзающїнмьмнзло́.
Дáѡпадоубо́ѡврагъмонхътыщь.
Дапоженетьоубо́врагъдшоумоюнпостн
гнетъ. нпоперетьназемлнжнвѿмн.
Нслáвоумоювъпрьстъвъселнтъ.
Въскрьснсьгнг҃ѣвѡмьтвонмь.
Възнеснсевысоцнхъврагътвонхъ.
Нвъстанг҃бемонповелѣннемьнмь
жезаповѣда.
Нсънмьлюдн́ѡбъндетвте.
Нѡтомьнавысо́тоу́ѡбратнтьсе.
Г҃ьсоу́дитьлюмь. соудямнгнпопра
вдѣмоен, нпонезлобѣмоенмнме.
Даскончанттезлобагрѣшнвыхъ.
Нспрáвнши правéдна́го.

Испытаи сръца и оутробы бе праведно.
Помощь моя отъ бга спасающаго правыя сръце
мь. бъ соудитель праведь крѣ
покъ и дльготрьпѣливь.
И негнѣва наводя на вьсякъ дь.
Аще ли ѡбратитесе, ѡроужие свое ѡцѣ
стить. лоукъ свои напреже оуготова.
И вь ниже мь оуготова сь соудьи сь мьртвы.
Стрѣлы свое сь горещими сь дѣла.
Сѣболѣ неправдоу. зачетьболѣ зло
И роди безаконие.
Ровь изрыи ископа.
И вьпаде севь ямоу юже сьтвори.
Обратитсеболѣ зло его на главоу его.
И на врьхь его неправда его сниде тъ.
Исповѣмсе гви по правдѣ его.
И пою име гви вышнемоу.
вызоли ѡтоумлѣхъ ѱлмъ. дь. к
прочьтворихъ ваниѣ сыкъ
Ги нашь, ако оуюдно име твое по всей
земли. ако вьзе тсевель лѣпота

твоимъ вѣнцемъ.

Ижъ устъ младенецъ исходящихъ совершилъ
еси хвалу. врагъ твоихъ ради разорити
ши врага и мстителя.
Ияко узрю небеса дѣлъ перстъ твоихъ.
Луну и звѣзды яже ты основа.
Ут то есть чловѣкъ яко помниши и.
Аще и сына человѣчьска яко посѣщаеши его.
Умалиши его мало отъ ангелъ.
Славою и чьстию вѣнчаеши его.
Поставиши его надъ дѣлы рукоу
твоею. всѣ положилъ еси подъ
зѣ его. овцѣ и волы все.
Ще же и скоты полевыя.
Птицы небесныя и рыбы морскыя.
Преходящия стези морскыя.
Гдь нашь яко чюдно имя твое по всей

ζεмлѧ ✣

✣ цѣ҃тономіѳ :-

✠ сл҃. іѕа. п҃. выконецъ отимнихъ
сноу. ѱлмъ. двь. ѳ. сынъ хва
нькыстранныѧ ищетвапрнкытник. бра
голанебѣ вѣмь мнѕложенїи ⁘

Исповѣмсетебѣгнвсѣмьсрцемьмо
нмь. повѣмьвьсаюдесатвоѧ.
Вьзвеселюсенвьзрадюсеѡтебѣ
поюименитвоемоувышнн.
Вьнегдавьзвратитнсеврагоулоне
моувьспеть. изнемогоутъ нпогы
бноутъѡлнцатвоегѡ.
Нкосьтворнльнесносоу дмлонн прюлю.
Стльнеснпапрѣсѡлѣсоудепрадоу.

правдмнсѫдїа:

Запрѣтилъсѧнезыблемъ. Ѩпогыбеѥ
ублюдивый. Ѩмѣѥгопотрѣбѩлъ
ѥсѧвѣкы. Ѩвѣкывѣка.
Врагоуюсѣсоудѣшеѡроужѩѧвѣсоницѣ.
градыразроушилъѥсѧ.
Погыбепамѧтьѥгосѣшоумоемъ.
Ѩгѣвѣкыпрѣбываѥть.
Оуготованасоудьпрѣстолъсвоѥ.
Ѩтъсоудитъвселѥнѣнѣьправдоу.
Соудитълюдемъвъправѣноу.
Ѩбысѣтъгъприбѣжѩщеѡбогоемоу.
Помощиникъвъблговрѣмевъпечалехъ.
Ѩдаоуповаютъѧтезнающиѩ имѧвое.
Ѩѕоставилъвъзыскающихъ
тебегѣ.
Поютегвѩжѧвоущюмоувсїѡтъ.
Възвѣститевъѥзыцѣхъдѣѧнїѧ
ѥго.
Ѩковъзыскѧѧкрьвныхъ, помѧноу.
Незабызваѧоубогыхъ.
Помлоуѧмегавѩжѧдьсмѣренѧѥмое

ѡврагъмонхъ.
Вызносеняменѣѡвратъсьмрътныихъ.
Ижодавызвѣщоубысехвалѧтвоѧ
выврат҃ѣхъдвщересїѡновы.
Вызрѹнемсеѡсѣнѧтвоѧмь.
Оубѣгошекзыцывыпагоубѣжесь
творише.
Высѣтнсѣнюжесѣрышеоувезеногѧ.
Знаемыегъсоудбытворе.
Выдѣлѣхъроукоусвоеюувезегрѣшнїихъ.
Вызвратетсегрѣшнницывъад҃ъ.
Всѣкзыцызабывающенба.
Ижоведоконцазавсегдабудетьнищїи.
Трьпѣнїеубогыхъ непогыбнетъ
доконца.
Вставнигн҃ дамнсѣрѣпнтсеулвѣкъ.
Дасоудетсекзыцпрѣтобою.
Поставнигназаконодавцамадьнимн.
Дарадоумѣютьекзыцыжаконулвцнсоу.
Вставнигн҃ ѡстоижадалече.
Прѣзрншнвъблговрѣмевъпечалехъ.

Выгрьдостиннеучьстнваговьзгаран
тсемницїи. оувеzаютъвьсьвъ
тьхьюжеполышлаютъ.
Йзохвалнмьнегрѣшныивьпохоте
хьдшесвоне. йобиденблгвнмь.
раздражнга грѣшныи.
Помножьствоуглѣвасвоегоневьзы
щетъ. нѣбапрѣнмь.
Осквьрнаютсепоутнегомавсаизо
врѣме.
Жемлютсесоудбытвоежолнцанего.
Вѣмьврагомьсвонмьодолѣетъ.
ребовьсрцнсвоемь неподвижоусе
жородавьродьбезьzла.
Емоужеклетвыоустанегоплъна
соуть нгорестн нльстн.
Пбезыгомьнготроуноболѣzмь.
Прѣсѣдтьвьлателюхьсьбога
тнлнвьтанныихьоубнтнеповн
ннаго.
Унегонаоубогагопрезнранта.

Лакть вьтанныхъ голвьвь вьогра
дѣсвоей. лакть вьсхытнтнницаго.
Вьсхытнтнницаго данправлѣуетъ.
Вьстѣтнсвоей смѣртьи.
Прѣкломнтсе нападетъ нга оудолѣль
боудетъ оубогъимль.
Ребовьерцнсвоемьзабыбъ.
Ѡвратнлнцесвоеданевнтъдоконца.
Вьскрнигнбемлондавьзнесетсероуска
твоя. незабоуднобогъихъсвондоніа.
Усорапрогнѣбанеуьстнвьба.
Ребовьерцнсвоемьневьзыщетъ.
Вндншнякотъболѣзнь нгарость
смотр. шн.
Дапрѣданьбоудетъвьроуцѣтвон.
Тебѣоставленьестьнищій.
Сроутъбоудпомощнись.
Сыроушнмышцоугрѣшномоуилоу
гавомоу.
Вьзыщетсегрѣхьегонанеобрѣщетсе.
Гьцрьвьвѣкъсы, нвьвѣкъсьвѣка.

Погыбнѣте ѥзыцѝ ѡ҃ѕемлѝ ѥго.
Ѫелаѧнѥ оу҃богы ихъ оу҃слышатъ ѥ҃сн҃г҃н.
О оу҃готованнѥ ср҃цъ ихъ бѫдетъ оу҃ховое.
Соудѝтъ снроу҃ немѣрѥноу.
Да нѥ прилож҃тсѧ потомъ велѝѧтѝ
сѧ чловѣкоу҃ наземлѝ ·:·

Ѣ бы҃концъ. Оу҃тѣшѝтъ дѣдъ. ї·:

Нагаоу҃пвахъ ѕаѕорѣтъ дшѝлюбѧ.
Прѣвѝтанпогорамъ ѕаѕопѣтница.
Ѩѕосѣгрѣшѝнцѝналѣѕошелоу҃ѕъ.
Оу҃готовашестрѣлывъ тоулъ.
Сѣстрѣлатѝвъмраѕъправыѥсрцемъ.
Ѯанѣѫжетъѣсѣкрьшѝ ѡ҃нѝразроу҃шѝше.
Праведнѝѕѫжеу҃ ѡ҃створи.
Гъвъцрѣквѝстѣѝсвоѥѝ.
Гънанбѣсѝпрѣстолъѥго.
Ѻ҃чѝѥгонаоу҃богаго прѝѯнражта.
Бѣѫжѝѥгоѝспытаѥтъсынъ улвъѣсѣкыѥ.
Гъѝспытаѥтъправеднаго ѝнеуѣстѝваго.
Любѧѥнѫжеѥправдоу҃ ѥнавѝдѧтъ свою
дшоу҃. Ѻ҃дѣѫжѧтъ нагр҃шѝнѝкыѣсѣтѝ.

Ѻгнь, нѧюпель, нд҃хъбоурь, уестъуашен҃.
Йѥкоправедьныгъ нправдоувьзлюбн҃.
Правотывнд҃ѣлнцѣнгѡ. ✣ сл҃а. вьгѡн
ць, ѡшєловль, ѱалѡвль, дв҃ь. м҃.
покѣдлмѧтѣ имелобѣ҆ѣподвнгаю
щагосѧ. оуѥкорѧзналоуѥкавнхъ нпр҃р
уьствохѵ҃вапрнщьствнѧ. ✣

Спенмегн, ѩкѡѡскоуд҃ѣпр҃пѡбнын.
Йѥкѡоуѡмлалншесѣнстнныѡсньѣулвуь
сѣь. соуетнаглаѣьѧдокьнсѣрьнѣ
смоусвоѥмоу. оу҃стныльстнвыѥ
вьсрцн, нвьсрцнглашєзла҃.
Потрѣбнтьгъвсеоустныльстнвык.
Ѹзыкьвельрѣчнвь.
Рекшенѣ҆ѹзыкьмашьвьѕвелчнль.
Оу҃стнынашепрнна҃соу҃тъ, ѥстомамьгъѣ.
Страстнрадннащїнхъ, нвьѕыханїа оу҃
богыхъ, ннѣавьѥѕрноуглѣтьгъ.
Положоусевьспсенн҃ѣ, неѡбнноусеѡпѣ.
Словесагнѧ, словеса чнста҃.
Среброражѣжено, нѥѕоушенозѣлля.

※ МЛЕНИК ДАВИДОВО :—

Ѻ оуницемосе дмодрицею.
Ты гдеьхранашиныйсьблюдешинны. ѿ
родасегонвьвѣкы.
Ѻ кртьмечьстивїйходеть.
Повысѡтѣтвоеюоулмножильесносны
улвуьсѣкыи. вмѣ. ѳуалѣ. днь. гі.
Долголѣгдзаборудешимледолгоица.
Долголѣѿвращиашилицетвоеѡлле.
Долголѣположоусьвѣтывьдшилюдеи.
Болѣзнивьсрцилюдельдньиночь.
Долголѣвьзноситсевражьлонналле.
Призриноуслышилегдбелон.
Просвѣтиѿуилон даеіогдаоуеноу
вьсьмрьть.
Даеіьгдареуетьвражьлоноуіѣрѣпи
хсенань. Стоужающелиивьзра
ютсеащесеподбнжоу.
Аженаллятьтвоюоуповахь.
Вьзрадуетсесрцелюдеѿспсенитвоель.
Вспоюгбнблагодѣтьтабшолоулиѣ.
Йпоюиллевнгнювышнелоу.

Въ вьсакомъ жалобѣ. дѣа. г. оучитъ
оучимоу любви, пръвоу вѣсть вожьдѣлѣнъшихъ.
Ребезоумьнъ вьсрѣдѣ нсвоемьмънѣстьба.
растлѣшенѣ ѡмразышесѣвьнаучнанїѣ.
нѣсть творѣнблгостыне.
гъснбсепрнчнеласны улвуьсѣые.
видѣтнащекразоумѣваѣ нлнвьзы
сѣканьба. всноусѣломнышесевьѣсоуплѣ
неѣслюунлнбыше.
нѣтворѣнблгостыне, нѣдокднного.
нлнразоумѣваютъ всндѣлающѣѣ
безаѣсонне. снѣдающѣѣлюдн
лоневьхлѣбамѣстоганепрнзваше.
тоу оубогашесѣбогазнн ндѣженебѣбо
газнн. ѣаѣсогъвьродѣправедныхъ.
свѣтьінницаго посрамнете.
гъже, оупованнѣ ѣлоу нестъ.
ѣ тодаѡсїѡнаспсенне нѣрлво.
ѐгдавьзвратнтъгъплѣненнѣ людеї
своихъ, вьзрадуетсеїаѣсовь, нвьзве
селнтсенѣрль.

* Псл. Господи. оуслыши мѧ. Псл. ѕ.

Господи кто обитаетъ въ жилищи твоемъ.

Или кто вселитсѧ въ стѣ горѣ твоеи.

Ходеи безпорочно. и дѣлаи правдоу.

Глеи истиноу въ сердци своемь.

Иже не оуслѣтиѣзыкомь своимь.

Ни сотвори искренемоу своемоу зла.

И поношениа не прии тъ на ближнѣѧ своѧ.

Оуничиженъ ѥсть предъ нимь лоукавыи.

Боѧщеѧ же сѧ господа прославитъ. Кльнѧсѧ

искренемоу своемоу и не измѣнитъ таѥсѧ.

Сребра своего не даде в лихвоу.

Псл. ѕ. Камо т ниѥ

Йлъзыпаневовыимшихънепрнетъ.
Творенсна, неподвижнтсевьвѣсы.
Ѿстынѣвольныкаинѧ ѱалмъ дв҃ъ.
Гдѣ цркве ѧзбранне сихъ вьсмѣтаю.
Сьхраннмегн ѧзыкатеоупвахъ.
Ѣхьгвн гълмонесн ты.
Ѧзыкобласы хъмонхъметрѣбоунешн.
Стымь нжесоутьназемлнего оу
днвнгъвсахотенїѧсвоѧвьнихъ.
Оумножншесенемощнихъ, посньхъ
оусѣборншесе.
Несьбероусьборы ѧхъ ѡзкрьвнн.
Нпоменоужемлень нхъоустьнама
лонма.
Гъуестьдостоѧннѧлонго, нуашелон.
Тыксноустраѧнндостоѧнїемоемлнѣ.
Оужѧдопадошелнвьдрьжавныйлонхъ.
Нбѡдостоѧннелонкдрьжавнолнѣн.
Ѧблюгавьраѕоумнвшаголе.
Ещежендонощнпоѕаѕамеоутробамоѧ.
прѣдьзрѣхъгапрѣлмною выноу.

Ѝ ѕѡ҃ждесноуюмене҃ндасемеподвнжоу.
Сѐгорадньзвеселнсесрцемое҃ ньзра
довасенезыкьмон.
Ещенпльтьмоавьзвеселнтсянаоу
повання.
Ѝгоне҃ѡставншндшемоквьадѣ.
Ндаснжепрпбномоусвоемоувн
дѣтн нстѣнна.
Сказалмнесноутнжнвота.
Ѝспльнншнмевеселїасьлнцельтвонм.
Красотавьдесннцытвоен выѕоиць.

Молитва Давидова. Псаль. 21:

Ѹслышнгнправдоумою.
Вънмн молитвоумою.
Въноушнмолениемое невьоу
стнахьльстнвахь.
Ѡлнцатвоего, соудбамоизыдетьѣ.
Ѝчнмондавндитаправоты.
Ѝсѕоусньеснсрцемое, посѣтньесн
нощню. раже гльмнесн ннеѡбр
тесевьмнѣнепрáвда.

Нѝкоданевызглю тьоу стамокадѣлы
уловуьсѣсѣ.
Заслове сáоустьмѣтвоихъ, áзъсьхрá
нихъ поутижестоíсы.
Сьврьшистопыложевьстьзахътвоихъ
данеподвижетсестопыложе.
Áзъвъзвáхъгáгоуслышамебе.
Приклонноуховоетвоеисьмнѣ, ноуслы
шиглáголыложе.
Оудивимилтятвоеспсаяноупвáю
щихсятебѣ.
Ѡпротивещїихъседесництвоеи, съ
хрáнимелягáгоценицоуоíка.
Выровѣкрилоутвоеюпокрѣешимъ:
сóлнцамечьстивыихъ оустрастьшим
хъ:
Врáзымондшоумоюѡдрьжáше.
Тоуíсьсвоизатворише.
Оустанхъглашегрьдынею.
Йзгонещемемнѣѡбидошеме.
Ѳунесвоивъзложишеоуíсложнитиназемлю

Обьѧшемѧ ѧ҆гѡлъвьготовьналовь.
Ѝ ѧ҆гѡсѧ оуменьѡбнтанѣвьсѣровнщїнхь.
Вьсѣрѧнигнпрѣдьварѧнхьѝзапѧнѧль.
Ѝзбавидшюмлою ѡмеусьтыва, ѡроу
жиатвоего, ѡврагьроусѣытвоѥ.
Гнѡмлаль ѡземлѧ, раздѣлиевьжи
вотѣнхь. Ѝсѣрьвемыхьтвонхь
ѝспльнисеоутробанхь.
Насытишсесѧвь, ѝоставишеѡстѧ
нѣсымлѧщемьсвоѧль.
Ѧ҆зъже правдоюѧвлюселнцоутьоѥмў.
Насыщоусѐгдаѧвнтмнесслававоѧ.
Слѧ. кѧ. г. ѱалмь. зѣ. вьнопць ѡ
роѧлгпдвдѧ, мѣсѧца гдьнсловесѧ
тѣпѧнѥ. вьдпьвьжеѕбавѧѥгѡ,
ѡроуглшѧкѣврагьего, ѝѡбрѣтѧ
слоулѧ крсте.
Рьзлюблютегнѣсрѣпостнлоѧ.
Гьоутврьжѐннѥмоѥнлрнѣѭщѥ
лоѥ ѝнзбавнтельмоѝ.
Бьмоѝпомощнѣсьмоѝноулваю
нань.

Защитительмои прогьспсенныалокго,
изастоупницьмои.

Г ✻ слоу́льцуръ търа́дъда цра ке́тасьоёго.

Хвала́мьпрѣзовоу́га, и҃ѡврагъмои́хъ
спсоу́се.
Ѿдрьжашемеболѣзнисьмрьтныѥ.
Йпотоцнбезаконнiа́смоу́тншемле.
Болѣзнна́довыѡбыдошемле.
Прѣварншемлесѣтнсьмрьтныѥ.
Йвьскрьбьмоюпрѣзва́хъга, нiсьбоу
моемоу́вьзва́хъ.
Оу҃слы́шаѡстыѥцрiквесвоегласьмои́.
Йвьпльмонпрѣннмьвьпндетьвьо҃шїѥ.
Повнжасѧнтрепетнабызе́млiа.
Йѡсновання́горьсметошесе.
Йподвнжасѧгнѣвопрогнѣвасѧнанебь.
Вьзы́деды́мьгнѣвомьего́.
Йѡгньѡнца́негоо҃вьспламетсе.
Йоу҃глиевьзгорѣшесеѡнего́.
Йпрѣклонинбе́сана́спнде.
Йпримракьподногмаѥго́.
Йвьзнденахероу́вни́мьнлетѣ.
Летѣнаiрнлоу́вѣтрьню.
Йположнтмоузакровьсвои.

Ѻ҃ ꙗ҆рꙗ҃ стьнегѡꙗ҆рꙋ́вьнегѡ҃.
Тьмꙋнаводꙋвьѡ҃блацѣ҃ѣ҃вьꙁ҃дꙋшныи҃.
Ѡ҃блистанныѧпрѣ҃дьнмльѡ҃блацꙗ҆
пронд҃оу҃ть. градꙋ́ноу҃гліѥ ѡ҃гньно.
И҃вьꙁ҃грьмѣ҃сн҃бсегѣ.
И҃вышнїи҃даⷭ҆тьгла́сьсвои҃.
Поу҃стнестрѣ҃лы҃ꙗ҆разьгнаѧ.
И҃млньнѥоу҃множи҃ѧсмоу҃тнѥ.
И҃ꙗ҆вившесѧистоу҃чницꙗ҆водни҃ѧ.
И҃ѡ҃ꙗ҆ꙁрившесѧѡ҃снованїѧвьселенныѧ.
Ѡ҃ꙁапрѣ҃щенныѧтвоегогн҃.
Ѡ҃дьхновенныѧдхагнѣ҃ватвоегѡ҃.
Послаⷭ҆сьвышеипрнѣ҃тмѧ.
Поѣ҃тмеѡ҃вѡ҃дьмногъ҃.
И҃ꙁбавѣ҃тмеѡ҃врагъ҃мои҃хьсльныхь.
И҃ѡ҃ненавидѧщихьмѧ, ꙗ҆ісоо҃у҃крѣ҃пи
шесѧпаѵемѧ.
Прѣ҃ꙋварившемевьдь҃ѡ҃злобленїѧмоегѡ҃.
И҃бысть҃гъподьѥмнтельмои҃.
И҃вьꙁ҃ведемѧнашнрото҃у҃.
И҃ꙁбавѣ҃тмеꙗ҆ісовьсхотѣ҃ме҃.

Ѝ вьзастьмнѓ поправдѣмоеи.
Ѝ поунстотѣроуѕкоумоеюбьзастьмн.
Ѝ ѕкосьхрамнхьпоутнгнѥ.
Ѝ неиеучьствовахьѡбаѧмоегѡ.
Ѝ ѕковьсесоудбнегопрѣдмною.
Ѝ ѡправданіѧєгонеѡстоуплнше ѡмене.
Ѝ боудоуиепорѡчьнъсьнмль.
Ѝ сьхраиюсеѡбезаѕонніѧмоегѡ.
Ѝ вьздастьмнѓ поправдѣмоеи.
Ѝ поунстотѣроуѕкоумоеюпрѣѡчнмаѧ.
Сьпрѣпобнмьмьпрпобьнъбоудешн.
Ѝ сьмоужемьиеповнмноль, иеповнмь
боудешн.
Ѝ сьстрьптнвомьразвратншисе.
Ѝ ѕкотыілюдисмѣреныиспсешн.
Ѝ ѡуигрьдыхьсмѣрншн.
Ѝ ѕкотыпросвѣщаешисвѣтнлмніъмон
гн. бѣмонпросвѣщаешнтмоулмою.
Ѝ ѕкотобоюизбавлюсеѡнапастын.
Ѝ ѡбзѣѧмоемьпрѣлѣзоустѣноу.
Бѣмоннепорѡчьнъпоутьегѡ.

Слове сагнѣ раждежена.
Защитникъ есть всѣмь оуповающимь
нань. Якоже тобогъ, разъѣга.
Аникто ѡбогъ, разъѣ банашего.
Бъпрѣ погасанмеснлою.
Йположинепорѡчьмьпоутьмон.
Сьрьшанноузѣмон якоеленн.
Йнавысѡгкыхьпоставланмле.
Ноучанроуцѣмонмабрань.
Йположилоуксьмѣдѣньмышцальмо
нмь. Ндалмнесзащищенїесмсенїа.
Йдесницатвояпрнетме.
Йнаказаннетвоенсправнтмевыконць.
Йнаказаннетвоесамоменаоучнтъ.
Оушнрильесистопымон подьмною,
ннезнемложетаплеснѣмон.
Пожеоугымон ипостнгноуе.
Нневьзвращоуседондѣжескончаютсе.
Осѣрьблюнхьнневьзмогоутьстатн.
Падоутьподногамамонма.
Йпрѣпогасалменесснслоюнабрань.

Спельнсн вьсевьстающгенамѣ подмѣ.
Нврагъмонхьдалмнесн плещіа.
Нменабндещемѣпотрѣбнльесн.
Вьзваше нмебѣспсанн.
Ігоунмеоуслышанхь.
стьнюнхьгакопрахьпрѣлнцельвѣ
троу. гакобремїепоутнпоглажоунх.
Нзбавнтмѣ опрѣрѣканнгалюдїн.
Поставншнмѣвьглавоунзыкомь.
Людїненхженевѣдѣхьработашемн.
Вьслоухьоухаоуслышашемѣ.
Сноветоуждїнслыгашемн.
Сноветоуждїнобетьшашенохромъ
шеостьзьсвонхь. живьгьнблвньбь.
Нвьзнесетебьспсеннгамоего.
Бьдакномьщеннемнѣ.
Нповнноувьлюдинподмѣ.
Нзбавнтельмонобрагъмонхьгнѣ
влнвынхь.
Овьстающнхьнамевьзнесешнмѣ.
Омоужанеправеднанзбавнтмѣ.

Сегорадинесповѣмсетебѣвьнезыцѣгн҃.
Йимяннтвоеемлоу҃поюѡ.
Велиуаесѣсѣеннѣцр҃вѡ.
Йтворецмлтьхристоу҃своемоу҃.
Адвоу҃нетѣменнегодовѣка.

сл҃а. вьсѣмощь, ѳ҃ралавь, двлавь, йї.
Бгословнесьоу҃чениимальѡбыуѣшавь.

Ибсаповѣдоуютьславоу҃бжню.
Тварьжероу҃коу҃говьзвѣщаетъ
тврьдь.
Дньдньюр҃ганътьглаголь.
нощиноцівьзвѣщаетъразоумь.
Нѣсоу҃тьрѣчинислове҃са, нѫжеесльі
шетсегласинѫхъ. ввсоу҃землюнзы
девѣщанняенѫхъ, ивьсонцевьселенные
глаголынѫхъ.

✻ Πεντηκοστή :-

Вьсльцѝ положѝ селѣнїе свое.
Йтъ ѩзыкогѣнныхъ исходе ѡурьтогасвоѥ.
Вьзрѧщетсе ѩзыкослолнльтещипоуть.
ѡначетсѧ нбсе исхѡдьего.
Нсрѣтенїе его доконца нбсе.
Йнѣстьнѧе оукрыетсе топлотнего.
Зѧконьгньнепорѡчьль, ѡбращѧѩдше.
Свѣтїегньвѣрноуслоужданѧлѧщѣ.
Ѡправданьгньправавеселещасрца.
Заповѣдьгньнезалеуепросвѣщающи
ѡчи.
Страхьгньчистьпрѣбываетьвѣкыкы,
Соудбыгньистинны, ѡправданывьсѣ.
Вьжделѣнныпаучезлата ѩсамене чь
стьнамного.
Йсладьшепаучемеданьсьта.
Йбѡрабьтвоихранитьнхъ.
Вьнегасьхранитѣнихъ вьзаѩёмного.
Грѣхопаденїякторазоумѣетъ.
ѡтанныхьмонхъ ѡчистнѧе.
ѡтоужнхьпощеднрабатвоего.

Ѧщелнне оудолѣютьтогѧ непорóчьньбоу.
Йщющоусе ѿгрѣхавелнѕа.
Йбоудоутьвьблговолѧннѣслóвесаоу
стьлонхь.
Йпооученнѣсрцалонѣсопрѣтобоювнно.
Гйпомощіпнчелон ннѕбавнтелюлон.

Ѵ ьконць. ѱалмь дв. бг. плтьа

Ѵслышнтеѓьвьдньпчалн.
Ѕащнтнтенмебаїакѡвлѧ.
Послнтнпомощь ѿстаго.
Йѡснѡназастоуплнте.
Помнетьвсікоужрьтвоутвою.
Йвсесьжнгалонѣтвоѣ, тоуунобоудн.
Дажьтнгь посрцоутвоѣлоу.
Йвьсь сьвѣтьтьтвоѣ нсльнн.
Вьзрадуемсесѡслсеннтвоѣмь.
Йвьнмегабанашеговьзвелнчнмсе.
Нспльнягь вьсапрошенняѣтвоя.
Ннапознахьякоспсльѣгьхрїстаѣвоѣ.
Ѳѵслышнтьѣгоснбсестгосвоѣго.

Вьсла́хъ сп҃се́нїе десни́це его́.
Сы́нна голе́сни́цахъ, и҃сна гомно́хъ.
Мы́же вы́ле́габа́нашего пр҃зо́вемъ.
Ты́сметнбыше и҃падоше.
Мы́же вы́стахомъ ннспра́внхомїсе.
Гнеп҃сн҃цра, ноуслы́шнн, вы́жедь

※ мле́нне дво вы́ц҃рквн :

Ащепрнзóвемтé.:: выгонць, ѱáлмь,
дн҃ь іѕ. ѧлилúйскыпоспѣшáющиимрá
вѣдполлоу.

Гнслоютвоею вьзвеселнтсецрь.
Йѡспеннтвоемь вьзрáдуетсезѣлѡ.
Желанниесрцáегодальнеснѣллоу.
Йхотѣнниеоустноугонѣснлншнльн҃е.
Йгѕопрѣварнльнесндлвенниемьблго
стыннымь.
Положнльнеснаглáвѣговѣнць, ѡгѕа
мене҃ьстнаго.
Животапросльтнесть, ндальнеснѣмоу.
Дльготоудны вьвѣкы вѣка.
Велнкаславаегоспсеннемьтвоемь.
Славоунвельѣпотоувьзложншнмань.
Йгодаснѣмоудлвленнѣвьвѣкывѣка.
Вьзвеселншнгорадостнюсьлнцемьво
нмь. йгѕоцрьоуповаетьнага.
Йлатыювышнѣгомеподвнжнтсе.
Дѡбрѣщетсероуѕкатвоявсѣмьбра
гомьтвоемь.

Ѝ десница твоя ѡбрѣщетъ вьсе неклавн
дещи тебе.
Ѝ ѥгоположиши ихъ ѩко пещь ѡгньню
вьдрѣмелицатвоего.
Гъ гнѣвомь своимь смоутитъ ихъ
погрѣстьихъ ѡгнь.
Ѝ плодьихъ ѿ земле погоубиши.
Ѝ сѣменихъ ѿ сынъ человѣчьскыихъ.
Ѝ ѥгоо оуклонишема тезлаа.
Помыслишесьвѣти ихъ же невьзмогоу
шествити.
Ѝ ѥгоположиши плещахъ.
Вьзбѣтцѣхъ твоихъ оуготовиши
лицихъ. вьзнесисегнсилоютвоею.
Вьспокелъ ипокелъ силы твое ⁘

Слава вьсѣмъ оужасъ оуплашаютъ
мыль. Ѱлаль дьнь. кѵ. трѹдьно
хѣтѣти. мѣдьнѣ пражьнѣ.

Бже бже мои вьнимаи вьсѣгоую ѿ
ставнме. далеуе ѿспѣвнѣамои
словесагрѣхопаданіи монхъ.

Бемонвызовоу вьдне неоуслышнши.
Ноищю невьбезоумнемлть.
Тыжевьстѣмьжнвеши хвалоїерлва.
Натеоуповаше ощнлаши.
Оуповаше ннзбавнльнхьнсн.
Ктебѣвьзваше непсошесе.
Натеоуповаше, нпелостыдѣшесе.
Азьжесьмьурьвь нпеулвѣгь.
Поношенне улвкомь ноупнуниже
ннелюдемь.
Вьсневдещенме пороугашемлнсе.
Глашеоустнама, покывашеглавою.
Оупованага, данзбавнтьего.
Даспсетьего наіохощетьего.
Наіотынесн нстрьгыкме несурѣва.
Оупьванненлоя ощьсцоумтремлюсе.
Ктебѣпрівръженьнсьма, нзложісѧ.
Несурѣва матьремлоя нъмолитвы.
Неощстоупнощмене, наіосірьбьблнзь.
Наіонѣстьпомаганнмн.
Обындошеметелцнлмнозы.

Ю́ницы тоу́чнии ѡ́дрьжаше ме.
Ѡ́вры́зо́ше на ме оу́стасвоѧ.
И́коль вы́сохыша́ нрыка́ ме.
И́ково́ дан҃зла́ нахсе́ и́расыпа́шесе
высекостымо́ ме.
Бысть ср҃це мое́ ка́ково́ восковьта́ по
сред҃ оу́р҃ѣвамоего́.
И́ сьше ка́ково́ скоуд҃ѣлы кр҃ѣпостьмоѧ.
И́ е҃зыкьмо́и прилепе гр҃ьта́нмо́ему́.
И́ вьпрьстьсьмрьти сведеме.
Ка́ково́ ѡбы́доше ме пси́ланѡ́зы.
И́ сьмьмьлоу́ка́выхь ѡ́дрьжаше ме.
И́ сколаше роу́ц҃ѣмо́и и́но́з҃ѣмо́и.
И́ зьу́тѡ́ше высекостымо́ ме.
Тыже смотрише и́пр҃ѣзр҃ѣше ме.
Раздѣли шеризымо́ес҃ѣ.
И́ ѡ́мата́ смѣмо́и ме́ташежр҃ѣбиѥ́.

☼ дъ лѣтьмьндовѣ рнзнхѣѣ :-

Є,

Тыжегнеоудалинпомощьтвоюѿмене.
Назастоупленнелоневьмли.
Избавиѿороужиядшоумою.
Изрогыпьснеєдиноржноуюлою.
Спсимеѿоустьльвовь.
Иѿрогьиморожьсмѣренне лоне.
Повѣмьнметвоебратнлоеи.
Посрѣдѣцрквевьспоюте.
Боящисега, высхвалитеи.
Вьсесѣмлеиаковлипрославитеи.
Даоубоитжесеѿнего, вьсесѣмлеиерлво.
Иакоеоуннужнннегодовамолн
твынцаго.
Нѿвратнль · · елнцасвоегоѿмене.
Ингавызвахыгьнелоуноуслншалие.
Ѿтебѣпохваламоя.
Вьцрквѣвелцѣнепоѣмсетебѣ.
Млтвьлоневьзамьпрѣбоящисенго.
Иадетьмнщиинкнаситетсе.
Ивьсхвалитьгавьзыскающиинего.
Жнваоудоутьсрцанхьвьѣкыкѣка.

Поменоу тіе и҃ ѡбратетіе ісьгоу вьсн
концѣ земл҃.
И҃ поклометсе пр҃ѣдн҃имь всѧ҃кь оусвїаѣзыкь.
И҃ кого не҃ цр҃ьствне҃ нть ѡбладаетъ
ѣзыкы.
И҃ шен҃ поклонѧтсе вьсн҃тоу оумї҃ѣ земл҃.
Пр҃ѣдн҃имь прилѧдоуть вьсн҃ниихо
дещен҃ вьземлю.
И҃ дшамоѧ҃ томоу жнветь.
И҃ сѣмемоне҃ порабоѧетъ немоу.
Вьзвѣстнтьгвнродѣ грѣдын.
И҃ вьзвѣстетъ правдоуѣголюдемьро
дещнмсе ѣжесьтворнгъ.

Вьгонѧ҃ оуловль дв҃ь ѯ҃ѣ
оучнвнкмонихьлюдїи, вьведенїа:

Гъпасетменнутѡжеме, лншнтъ.
Намѣстѣпаствннѣтоулевьселн.
Наводѣпогонѣвьслнтѣме.
Дшоулою ѡбратн.
Наставнменастьзоуправды, нме
нисвонегорадн.

А́ЩЕ БО И ПОНДОУ ПОСРѢ́ДѢ СѢ́НИ СМРЪТНІЇ
НЕ ОУ́БОЮСЄ ЗЛА́ ЯКО ТЫ́ СЪ МНОЮ ЄСИ.
ЖЕЗЛЪ ТВОЙ И ПАЛИ́ЦА ТВОЯ́ ТА́М ЕОУТѢ
ШЕСТА. ОУ́ ГОТОВАЛЬЕСИ ПРѢ́ДЬ
МНОЮ ТРАПЕ́ЗОУ ПРѢ́ТОУ ЖАЮЩИ́МЪ МѢ.
ОУ́МАСТИЛЬЕСИ ЕЛЕ́ЄМЪ ГЛА́ВОУ МОЮ.
И ЧАША ТВОЯ́ ОУПАЯ́ЮЩИ МЯ КОЛЬ ДРЪЖАВНА́.
И МИЛО́ТЫ ТВОЯ́ ПОЖЕНЕТ МЯ ВЪ СЕДМИ
ЖИВОТА́ МОЕ́ГО.
И ДА́ВЪСЕЛЮСЯ ВЪ ДОМЪ ГСНЪ ВЪ ДОЛГО
ТОУ́ДНИ. ✣ ВЪ ГОНЦЪ ПСА́ЛМА ДВ. КГ.
ЄДИНЄНІЄ ѠТЪ ОУ́БОТЪ ПРО́РЧЬСТВО
НАВУВА́ННАГО СЪ́ИСКЪ НЕВРѢ́ШЕМИИ
ГРА́МЪХЪ ✣
ПЛАЩЕМА́Я НЕСПЛЬНЕННИЕ НЕ.
ВЪСЕЛЕННАА НЕВЕСТЖИВОУЩЇИ НАМЪ.
ТЪМАМО ГРѢ́ХЪ ѠСПОВАЛЬЮ ЄСТЬ.
И МАРѢ́КАХЪ ОУ́ГОТОВАЛЬЮ ЄСТЬ.

Іс҃тѡвьзыдетьмагорꙋгню·
Аніктѡстанетьнамѣстѣсѣтѣ
мьнегѡ·
Неповинньмьроукамаинестьсрѣцемь·
Йженепринетьмасоуѣдшесвоѥ·
Йнекльметселькстнюнѣсѣрьнѣмлоу
своѥмоу·
Съпрїимлетьбльженнѣѡгѣ·
Ймнлостнюѡбасспсасвоегѡ·
Сѣрѡдъѣскоушїихъгѣ·
Йищоушїихълицабгїаковлѣ·
Вьзмѣтевратаіскнезнвашн·
Йвьзмѣтѣсевратавѣчнаа·
Йвьнидетьцрьслав҃ѣ·
Іс҃тожествьсьвцрьслав҃ѣ·
Гьсѣрѣпыкѣнсльнѣ·
Гьснльнѣвьбранн·
Вьзмѣтевратаіскнезнвашн·
Йвьзмѣтѣсевратавѣчнаа·
Йвьнидетьцрьслав҃ѣ·
Іс҃тожествьсьвцрьслав҃ѣ·

гъснлáмьтъестьцрьслáвѣ ⁘

✠ áдовооубиенiе, вьскрiшенiе áдамово

слв. кѵ. д. оуслыши двдвь. кѵд:
оучении исповѣдании:

Кте бѣгнвыздвнгъ дшоуглою.
Бемолинатеоуповахъ.
Данепостыждоусевьбѣгы.
Напосмѣютмнсевразнмлон.
Йбошвьсентрьпещентенепосты
детсе. дапостндетсебезаконоующёвьсое.
Поутытвоегнсказжнлмн.
Йстьзамытвонмьнаоучнле.
Наставнменанстнноутвою.
Йнаоучнмегакотыжеинбьспсьмон.
Йтебетрьпѣхьвьсьдпь.
Поменнщедротытвоегн.
Йлмтытвоегакошвѣкасоуть.
Грѣхьюностнмлоенненвѣдѣнна
моегомеполмеин.
Помлтытвоенполменилметы.
Блгостнитвоенрадигн.
Благьнправыгъ, сегорадизаконь да
стьсьгрѣшающёймьнапоуть.

Наставн҃ꙗ кротцыѥ насоуды.
Наоучителю кротцыѥ поутеле своѥмоу.
Вьсѣ поутиѥ гн҃и мати истина.
Вьзыскающїѥ мьзавѣта ѥго нєвѣдѣ
ниѥ ѥго. имѧ твоѥго ради гн҃и.
И҃щцѣ стиѥ грѣхы мои мнози бо ѥсть.
Ктоѥ сть оубо человѣкъ бояѧсѧ га҃.
Законь поставитьѥмоу напоути
иже изволи.
Дшѧ ѥго вь благыхъ выдворитсѧ.
И сѣмѧ ѥго наслѣдитьземлю.
Дръжава бо҃ѧ сѧщимсѧ ѥго.
И завѣтьѥго явитьимъ.
Очи мои вьноу кь гоу.
Ибо҃ѣ истрьгнетьи҃ѕ сѣтии ноз҃ѣ мои.
Призри на мѧ и помилоуи мѧ.
Ибоєдїнородь и нищь ѥсмь аз҃ъ.
Скрьби сръдца моѥго оумножишесѧ.
И҃ѕбѣди ме҃ѧ изневоли мѧ. вижди смѣре
ниѥ мое и троудь мои и҃ѕпоусти
вьсѣ грѣхы мои.

Вижде врази мои гако оумножишесе.
И ненавидѣнием неправедно мь вь
зненавидѣшеме.
Сьхрани дшоу мою и избави ме.
Да не постыжду се гако оупова хь на тѣ.
Незлобивыи и правии прилѣпляхоусе
мнѣ. гако потрьпѣх тегѣ.
И избави бе гла ѡвѣтѣхь искрьнии го. ::

Ѱалмь. двь. кѕ. полоучтении сѫе
поѕѣ пр҃ѣдьпѣваюшоумоу ::

Соуди ми гиси гако азь незлобою моею
ходихь. и на гаоупование мене изме
могоу. и исгоуси мегии нестежи ме.
Сражѣзноу тробоу мою и срѣце мое.
Гако молитьтвоа пр҃ѣѡучи ма мо ядѣ.
И благооугодихь вьистинѣ твоеи.
Несѣдохь сь сьмо мь соуетнымь.
И сь тако молпр҃ѣстоупникы ми не вьидоу.
Вызненавидѣхь цр҃кве лоукавыихь.
И сь нечьстивыми не сѣдоу.
Оумыю вь неповыинь ихь роукѣ мои.

Йобыдоу ѡлтарьтвоиг҃и.
Оуслышатиглась хвалытвоие.
Йповѣдативсяюдесатвоя.
Гнвьзлюбихьблаголѣпиедомоутвоего.
Йместовьселеиїаславытвоие.
Непогоубисьмеуьстивыимндшоумою.
Йсьмоужиꙁрьвїижнвѡтаможго.
Вьнихжероуꙁоубезаꙁомиа.
Йдесницаихьиспльниселмьздь.
Ѧзьжемезлобоюмоиеюхѡдихь.
Йзбавиимегиипомилоуиме.
Ногамоястаиаправоутѣ.
Вьцрквахьблавлютегиѧ.

Псалмь двь. прѣѣпоказаниа его. благодарениї, ипрошениї благ: кг:

Ъпросвѣщеиниемоиеиспытельмои
ꙁогосеоубою. гъзащитительжи
вотоумоиемоу ѡꙁогосеоустрашоу.
Егдаприближахоусемамезлобоую
щиисьнѣстипльтиимонхь.
Стоужающиимивразиимонтъиꙁнемо

гоше нпадоше. аще ѡплъунтсе
намеплыгь неоубоитсесрцемоне.
Аще въстанетънамебранънаньазь
оуповаю. Єдїноґпросихѡга, тоговызнщоу.
Дажнвоукъдомоугнн вседнижнвѡ
таможго. зрѣтинлнпрасотоугню.
Нпосѣщіатнцрпгвъстоуюго.
Йгосыгрѣмевыгровѣсвоемьвъдньзла
можго. погрѣымевьтанпѣгрова
своего. наїгаменьвьзнесеме.
Ннпгасѣвьзнесеглавоумоюнаврагымѣ.
Ѻбьндохьнпожрѣхьвыгровѣго, жрь
твоухвалѣннїанвьсгалпгповѣннїа.
Вьспою нпоюгви.
Оуслышнгнглась мон нпжежьзвахь.
Помнлоуйме ноуслышнме.
Тебѣрекесрцемоне гавьзыщоу.
Вьзыскатебелицемоне.
Лицатвоегогнвьзыщоу.
Нѣѡвратнлицатвоегоѡлене.
Йнеоуклоннсегнѣвомьѡрабатвоего

Помощникъмои боуди не ѡрнимеме.
Не ѡставимене бесмертелю мои.
Гако ѡцъмои имтымоа ѡстависта ме.
Господь приметме.
Законьположимимѣ гн въпоуть твои.
Наставиме стьзоуправоу.
Врагъмонхъради непредажьдьме
вьдшахъстоужающихмьмьи.
Гаковьсташемамесѣдѣтелиенеправедни.
Ислъганеправдасебѣ.
Вѣроую видѣти благаагназемли
живыхъ. потрьпига.
Моужансе идаиздрѣпитсесрцетвои.
Ипотрьпига. сла. ѱалмъ давидь
ль. гн. помоуженьсьлрѣуьствѡ:
Ктебѣгнвьзовоу бемои непрмльчи
ѡмене. дамеигапрѣмльчиши
ѡмене. иоуподоблюсемисходе
щимьвьровь. оуслышигн
гламленїамоегонегамлюсеистебѣ.
Егавьздѣюроуцѣмоиисьцрьсвистѣи

твоихъ. непрѣвлѣцыимеесьгрѣшныихъ.
Нсѣдѣлающихмнѣбезаконнѣнепогоубы
мене. глющихмирьсьблнжнихъ
мнесвоихъ. злажевьсрцихъихъ.
Дажденмьгнподѣломьихъ.
Йполоугавьствоуначнанніанихъ
подѣломьроугоуихъдажденмь.
Вьздажденьвьзданнеихънмь.
Йгоневразоумѣшевьдѣлагніа.
Йвьдѣлароугоуего.
Разорншнихъ нпесьзнждешнихъ.
Блвньгьйгоосуслышаглаглнеіамего.
Гьпомощнкъмоинзащитительмн.
Натогооуповансрцемое.
Йпомощнкъмнебысть, нпроцьте
плътьмоа.
Йволеюмоеюнсповѣмсенмоу.
Гьоутвръжденнелюдемьсвонмь.
Йзащитительспсенмьхрїстасвоегое.
Спслюднсвоенблвндостоаннесвое.
Йоупасніївьзмнедовѣка ⁘

Ѱалмъ. дв҃ь. гв҃. Поклонѣнїи
нїи, пр҃оу҃чителнїи. Аллилоуїа:-

Пр҃инесѣ тебѣ словесьнїи. пр҃инесѣ
тебѣ сьы ѡвьнь. пр҃инесѣ тебѣ
слáвоуоу нуьсть. пр҃инесѣ тебѣ сла
воу имене҃го. поклонитесе тебѣ
вьдворѣсѣтѣлы є҃гѡ.

Пр҃инесоше жрьтвоу жїдове бо҃, полудьнои страны ѡ҃.

Гласъ гнъ на водахъ. Бъ слава въздгрьмъ.
Гъ на водахъ мнозѣхъ.
Гласъ гнъ въ крѣпости.
Гласъ гнъ сокроушающаго кедры.
Й сокроушитъ гъ кедры ливанскыѧ.
Й истьнитъ ѧ ако телца ливанскыи.
Й възлюблень ѧ ако сынъ норомь.
Гласъ гнъ простирающаго пламень огнѧ.
Гласъ гнъ сътресающаго поустыню.
Й сътресетъ гъ поустыню кадесоу.
Гласъ гнъ съвръшающаго елени.
Й ѡкрыетъ дроубравы.
Й въ цркви его въсакъ имать глаголетъ славоу.
Гъ потопь насели ѧетъ.
Й сѣдитъ гъ цръ въ вѣкы. Гъ крѣпость
людемъ своимъ дастъ.
Гъ благословитъ людь свои мирѡмь.

Ѱалмъ, пѣсньи, ѡ воскресении
Давидово. Благодарс
ственъ ѳдалникъ. 150.

Рызнесоутегнаіѕоподнетме.
пѣснѣызвеселыльврагъмонхъ
ѡлиѣ. гнѣѥмонѣызвахыѕте
бѣ, анцѣлнльмлекѕн.
Вгнѣызвельнеснѡададшоулмою.
Спсльмлекѕн ѡмнзходещнѣвырѡвь.
Понтегвнпрѣподобнынѥго.
Йнсповѣдантепамлетьстыѥго.
Наіѕогнѣвь выкаростнѥго.
Нжнвотьвьволнѥго.
Квеуерьвьдворнтсеплауьнзаоутра
радость. ѧзьжерѣхъвьѡбнлн
мокельнеподвыжоусевьвѣѕы.
Гнволнютвоюподажьдобротѣлмо
кнснлоу. ѡвратнльжекснлн
цесвое, нбынхъсьмоущемь.
Ѕтебѣгнвьзовоу. йіѕьбоулмокльмо
полмюсе. ісааползавыѕрьвнлмо
кн, сбасынндоувьнстѣлнне.
Єдансповѣстьтисепрьсть, йлнвь
звѣстнтьнстнпоутвою.

Слышагъ мѧ помилова мѧ.
Гдь бысть помо́щникъ мо́й.
Обратилъ есѝ плачь мой въ радость мнѣ.
Растрьзалъ еси вретѣ тщемо́е, и препоясалъ мѧ еси веселиемь.
И́ сего ра́ди воспоетъ тебѣ слава моѧ, и не оу́молюсь.
Гдь бе́мо мо́й въ вѣкы и́сповѣмсѧ тебѣ.

Сла́. Вы́комь. Псало́мъ дѣ, о́тъ пасе́й. А. Ѥпо́вѣдаше́ мѧ.

Ѡтегноу́повахъ да не постнѧ до́у себе́ вѣкъ.
Правдо́ю твое́ю и́збавимѧ и́ изми́лй.
Приклони́ къ мнѣ у́хо твое́.
О́у́скори и́зе́тимѧ.
Бо́уди мнѣ въ бъзащи́тителѧ.
И́ въ до́мъ о́у́прѣжища спа́сителе.
Ибо твердыѧ моѧ и́ прѣжище мое́ еси́ ты́. И и́мене твое́го ра́ди
наста́вишимѧ и́ прѣпита́еши мѧ.
И́зве́ши мѧ ѡ́ сѣти сеѧ ю́же сокры́ша мѝ.

Ѩ҃ѕотыѭесѕзащнтительмоѩгн.
Кьроу҃цѣтвоѩпрѣдаюдхьмоѩ.
Йѕбавнамеѭсѩгнбѣѭстинѣ.
Вызненавндѣльѭесѩхрамещесоуѭ
тнаазатьщен. ѧ҆зьженагаоуповах.
Вызра҃юсенвызвеселюсеѡ҃ллатытвоен.
Ѩ҃гопрѕрѣльѭесѩнаслѣреннѭлон.
Спльѭесѩѡ҃бѣдьдшоуглою.
Йнѣѭнамлепезаѣтворнльвьроу҃кахь
врмянгахь.
Поставнльѭесѩнапространѣноѕѣлян.
Поллоуѩмегнѩ҃госѩрьблю.
Смоутнесѐѡ҃гарѡстноѐѩголлоѭ.
Дшамоганоутробамога.
Ѩ҃гоѡ҃сѩгоудѣвьболѣѕнижнвотьмѣѩ.
Йлѣтамогавьвьѕыханнхь.
Йѕпемложеннщетоюѩгрѣпостьмоа҃.
Йѩгостнлоѭесмоутншесе.
Пачевьсѣхьврагьмонхьбыхьпомо
шенне. йсоусѣдомьлоннмьѕѣ
лоѭстрахьѕнаѭмнмьмоннмь.

Видѣщеннлеѣ выѣ бѣжаше ѡмене.
Забвенныхъ азъ ѣкогдаубо мрътвыѣ ѡсрдца.
Быхъ ѣкосьсоудьпогоублень.
Азъ ѣкослышахъ гаждѣнне многомльжи
воущихъ ѡкрѣстъ.
Єгдасьбнрахоусѣ ѣкопрнзвахте.
тндшоумоюсьвѣщаше.
Азъженатегноупованхъ. рѣхъты
єснбьмойбыроугоутвоюжрѣбіємн.
Йзбавнмене нзроукыврагъмонхъ,
нѡгонещихме.
Просвѣтнлнцетвоюнарабатвоєго.
Йспснмемлостнютвоею.
Гндане постнждоусѣ ѣкопрнзвахте.
Дапостыдетсемеустнвїн, нсъмн
доутывыдь. нѣлндабоудоу
тноустѣшылистнныне глѣщенна
праведнагобезаконнѣ, грѣдынкѡ
ноупнунженнемь.
Колькмногомножьствоблгости
твоеги, южесъкрнлъѣснбоящн

лсе тебе • сьдѣлалъ есмь оусловаю
щимьнатѣ, пр҃ѣсмы чловѣчьскыми •
Сыгрѣшихъ ѣхъ вьтаинѣлищатвоего •
Ѡмети жа чловѣчьскаа погрѣшихъ въ
кровѣ • ѡпрѣрѣкаемыаѣзыкъ.
Бловѣ гь, каковоудивимлатьсвою въ
градѣ ѡбьстоаннѣ •
Азьжерѣхъ вьоужасѣ мнѣмь, ѡврь
жемьесьмь ѡлица ѡѡчютвоею •
Сегорадноуслышалъесигласьмлатвы
мое, ёгда вьзовоу кътебѣ •
Вьзлюбитегдавьсипрѣподобныего
какоистинывьзыскаетьгъ •
Йвьдаетьизлихатворещимьгрьдѣю •
Моужантесе ндакрѣпитесерцеваше,
вьсноуповающиегда : Милость дѣвь,
да прѣбудетьнамь дѣтелистинаехотещимь :
Блаженыйимиже ѡпоустишесебеза
коніа • Йимиженепригрешесегрѣсы •
Блаженьмоужьемоуженевьмъ
нитьгъгрѣха нижеевьоустѣ

хѣ́голь сть. и҃гсоу́мльчахъ. ѡ҃
бе тшашеісостнлоѥзо́воущоу́лн
вьсьдѣ. и҃гсодѣ́нь нмошь ѡ҃тего
тенамлѣ́роуѕатвоѥа.
Йвьзвратнхсенастрасть нгдаоу́пь
земнтрьнь.
Безаконнѥмоѥпознахъ, нгрѣха
лоѥгомепокрыхъ.
рѣхьнеповѣлльпамсебѣзаконнѥлоѥ
гвн. йтыѡпоустнльѥснмеусь
стнѥсрцамоѥго.
затѡпомолнтсекстебѣвсакьпрѣ
по҃бны вьврѣмепотрѣбно.
Ѡбаѵевьпотопѣводьмнѡгьѣ, ѕьмн
лоу́непрнблнжетсе. тыѥснпрн
бѣжнщемонѡсѕрьбнѡдрьжещенамѥ.
радостнлоѥнзбавлѥѡобьншь
дьшнхлѥ. вьразоумлютенна
ставлютевьпоу́тьсьвьпѣпондешн.
оу́тврьждоу́натеѡ҃чнлон.
Неборудитеѕаконъ гсподьнмьсѕ йлѣже

нѣстьразоумá. брыздамнóузою
уелюстнúхъвыстегнешн, непрúбли
жающимсяктебѣ.
Многырамы грѣшномоу.
Оуповающагоженагамлтьобьúдеть.
Вызвеселнтесеωгн. йрáунтесепра
веднїи. йхвалнтесевыспрáвы
срцемь. ⁘ слá. кл. ѳ. ѱáлмь, к҃ѳ.
вн. муѕ҃ ѣ҃ вемнилѣтмиьбгословьй ⁘
Рáунтесеправедныωгн.
Правымьподобаетьпохвала.
Йсповѣданїтесегвнвьгоуслехъ.
Выѱáлтырндесетостроуннѣпонте
ємоу. вьспонтеємоупѣновоудобр
Йкоправослóвωгнѣнвсадѣланго
вьвѣрѣ. любнтьмлтыпюнсоудьгъ.
Мнлостнгнѣ йсплньмьземлѧ.
Словесемьгнѣмьнбсаоутврьднше.
Йдхомьоустьеговьсаснланхъ.
Сьбнраєкаколмѣхъ водыморскые.
Полагаѣвьскровнщнхъ бездны.

Государственный исторический музей

Дароуб онтьсегавьсаземмиа.
Ѡнегожеподвижоуттсевьснживо у
шеиповьселенѣи.
Якоторѣнбыше. тьповелѣнсьташе.
Гьразараетьсьвѣтнезыкѡмь.
ѡмѣтанетьжемыслылюдемь.
Нѡмѣтанетьсьвѣтыкмезь.
Сьвѣтьжегньвьвѣкыпрѣбываетъ.
Мыслысрцаеговьродьиродь.
Блженьнезыкьемоужегьгьбьемѡ.
Людиежеизбравьдостоианиесебѣ.
Тьибсепризрѣгьвидѣтивьсесы
улвчьсгы.
Сготовагомиланщасвегѡ.
Призрѣлавсеживоущеназемли.
Сьздавыйєдиньсрцанхъ.
Разоумѣванивьсадѣланхъ.
Неспсетьсецрьмногоюсилою.
Йнсполнньнеспсетсемножьство
мькрѣпостнсвоне.
Аьжьконьвьспсенне. вьмножь

ствѣ же сн лыс вои ме спсе тьсе.
Сѐ оу нг ѹ наб ощее се его.
Ѳ ѹ пова ще на лн лостьего.
Йз бавнтн ѡсьмр ьтн дше нхь.
Йпр ѣпнтѣтн нхь выгладь.
Дша же на шаучаетьга. ꙗкопомо
щнкь нзащнїтнкь нашьесть.
Ꙗкоѡнемь выз веселнтсѐ срце наше.
Йвьнмлестое ѐго оу пова хомь.
Боудїгнмятьвоана ꙗкоже оупова
хомьнате. ѱа ломь. дв. ѐган
задѣмлащесвои предьавнмлихѡ.
йвопустинкгензыде. лг.
оучемнйблагодарѣнна

Главлюганавсяковрѣме.
Вснооухвалаѐговьоустѣхьмн.
Огнпохвалнтседшалока
Даоуслышетькротцнн выз весе
летсе. выз вел нунтегасьмною.
Йвьзнесѣмьнмеѐговыкоупѣ.
Кьзыскахьганоуслышалме.

Й҃ѡвсѣ҃скрьвыимонѧхъ нзбавнле.

ж҃ домнтехъ бе҃ добльфодв҃. нждатвысвойдльпь.

Пристоупитекъмнелмоуипросвѣтитѣ.
Иницаважаштенепостидетсе.
Сънищїиквъзваиґъоуслышаи.
Иотвсѣхъскрьбїинегоспси.
Ополъчитсеагглъгнъокрътъбощихсѣнгѡ. инъбавитъихъ.
Вкуситеивидитеиакоблагъ гъ.
Блаженъмоужъиженадѣетсянанъ.
Бонтесегавъсистыи егѡ.
Иаконѣстьлишеніабощиимсе егѡ.
Богатїинѡбнищашеивъзалкаше.
Авъзыскающегаґа, нелишетсе ѡвса
иогоблга. пріидѣтечедапослѹ
шантемнестрахоугнюваоуучи.
Ктонестьулвыкъхотенживѡтоу.
Любенднивидѣтиблагы.
Оудрьжиезыкъсвоиѡзлаа.
Иоустиѣсвоинеглаголатилъсти.
Оуклонисеѡзла иствориблаго.
Възыщимирьиложенигѡ.
Ооучитиправедниикоушнаго

вьмлтвоу҃нхъ.

Л҃цежегнѣматворешежзлѣ, потрѣ
бнтнѡземлепаметьнхъ.

Вызвашеправедмїѧгъоуслышанхъ.

Йѡвсѣхъпечалїѧ҃избавнхъ.

Блзъгъсъкроушемыхъ сръцемъ.

Йсмѣренѧдхомъспсетъ.

Мнѡгыскрьбѧправеднїѧмь.

Йѡвсѣхъихъ҃избавнтъгъ.

Съхранятъгъвъсѣкостнхъ.

Єдна҃ѡнхъмесъкроушнтсѧ.

Съмрътъгрѣшнѧихъмь҃лютъ.

Ненавндещенправедмагопрѣгрѣшетъ.

Избавнтъгъдшерабъсвоихъ.

Йнепрѣгрѣшетъвъсноуповающенмань:-

слв. ѵ҃алъ. кѳ҃. л҃. мѧтѳ.

праведнаго ѵ҃алатохъ гл.

Соудѧтнѡбндещнѧмльме.

Вызбраннбороущнямсесьмною.

Прїѧмнѡроужженщнтъ, ивъстанн

вьпомощьмпрѣ.

Йзьсоупнорожнѣнѣзавриптѣдьго
нещїимьмѣ.
Рьцндшнмоенспсеніётвоѣесмьазь.
Дапостыдетсѣнпосрамлетсѣнщоу
шѣндшоумою.
Давьзвратетьсевьсметьнпостыде
тсемыслещѣмптѣзлаа.
Дабоудоутьїкгопрахьпрѣлнцемь
вѣтроу. йаггльгньстоужаѣнмь.
Боудпоутьнхьтьманпльзьісь.
Йаггльгньпогаплаѣнхь.
Йкотоупѣсьісрѣшемптѣпагоубоу
сѣтнсвоѣ. вьсоуѣпопоснше
дшнмоѣн. дапрїндетьємоу
сѣтьѣжеѣсьѣсть.
Йловятвоужеьізрѣшѣдетьѣго.
Йвьсѣтьздравьмдѣтѣельню.
Дшажемоядьзрадоуѣтсѣѡгн.
Насладнтьсеосѣсѣннѣго.
Вьсекостнмлонерекоутьгн гнкто
подобьньтебѣ.

Йзбавлѧѥмнѝща нзроу́ѥ сы ѩзы́ка
его́. ѝмнща́ѧ ѝ́оу бога ѿра сѫщ́а
ющихъ его́. вѣсташе на ме́сѣ
теле непра́ведне, нхже не вѣдѣ́а
хѣ ѣзы́ка прашаахоу ме.
Кѣздающе мнѝзлаа вѣздо́бра.
Йбещедне дшѝмлоѥ. а́зъ же вѣ
ѥ́ѧѡнѝѡгавнѣтвора́хоумн, о́бла
ѵа́хсевѣвѣрѣтнще.
Йсмѣра́хъ постолѣ дшоумлою.
Ймлтвамоа́вѣпѣдра́моа́вѣзбра́нтсе.
Ѩѥгонесгрѣнѣмоу ѩѥгобратоу наше
моу таѥгоо́у гаждаахъ.
Ѩѥгоплачнсѣ тоу не таѥгосмѣрѣа́ахсе.
Йѡлнѣвѣзвеселнше се нсѣбра́ше се.
Сѣбрашесе на мерамы нне ю́хъ.
Раздѣлнше се нне оу́мылнше се.
Нсѥгоу́снше ме подражаше ме подра́
жанѣмъ.
Скрьже та ше на мезоу́бысвонлн.
Гнѥгда оу́зрнш. оу́строндшоу

моюѡ̃ѕлодѣнствахъ.
Ѡ̃лвьѥдинородноую̃ю мою.
Йсповѣмсетебѣвьцрⷭквнмнѡ̃зѣ.
Вьлюдехьтеѫщѣхъвьсхвалюте.
Данепорадоуютмнсевражоующен
мывесправды. ненавидещенмле
нетоуне, ѝполмьзающеѡ̃чнма.
Йѕомнѣоубомнрноглаголахоу.
Йнагнѣвьльстѝ полмышлѧхоу.
рашнрнше намеоустасвоѧ.
рѣшеблгоѫеблгоѫевндѣстаѡ̃чнаш̃и.
Вндѣльнснгѝ непрѣмльун.
Гнеѡ̃стоуплнѡ̃мене.
Вьстаннгѝ нвьнмнсоудьмон.
Бемон, нгѝмон напроумою.
Соудѝмнгѝ поправдѣтвоен.
Гнбемонданепорадоуютмнсе.
Данерекоутьвьсрⷣцнхъсвонхъ благо
ѫе, благоѫедшнмашен.
Ндарекоутьпожрѣхѡ̃мьѝ.
Дапостыдетсе ѝпосраметсевьысоп̃ѣ,

радоующесезломьлонмь.
Дасобле҃тсоуте҃вьстоудьисраиль
велерѣчюющенамне.
Давьзра҃ютсенвьзвеселе҃тсехоте
щенправдѣмоен.
Йдарексоу҃тьвыноудавьзвелѝтсе҃гь.
Хотещенмнрьрабоу҃его.
Незыкьмонпооучнтсеправдѣтвоен.
Квсѣдньхвалѣтвоен ✣

Выкопцъ ѡутв҃ра҃бѣ҃. да. ѱалм.
лѳ. Обавѣнамеустнмихъ,
свѣтоловѣкаѣ

Безаконопрѣстоупнмкьдасьгрѣ
шаетьвьсебѣ. нѣстьстрахабжїа
прѣѡ҃чнмаего. йкооульстнпрѣ
нмль. Обрѣстнбезаконнесвое
нвьзненавидѣтн.
Глыоустьего, безаконнинльсть.
Ненъволнразоумѣтндасоублажнть.
Безаконнепомышлянналожнсвонмь.
Прѣставьсякомоупоутнеблагоу.

Ѡ злобѣ моеи негодова • гнѣвомъ твоимъ
лостьтвоя • и истинатвоа дохоблаісѧ •
Правдатвоя таісогорыбѫнє •
Соудбытвоиѣздна многа •
Улвѣсы исіоты спсешиги •
Іаіоумнсожнльесимлтьтвоюбѫже •
Сновежеулвуьсцнн, выровыгрилоу
твоюнадѣютсе •
Оуѹпнютсе ѡобилиадомоутвоєго •
Ипотоіголь пищетвоенапоишнуь •
Іаіоѡтебенетоумнаіс живѡтоу •
Вьсвѣттѣтвоимьоузрилиьлрѣть •
Пробавнмлтьтвоювѣдоущїнлте •
Иправдоутвоюправымьсрцелль •
Данеприїндетьмнѣногагрьдыпе •
Ироукагрѣшинуаданеподвнжнтьмє •
Тоуѹпадошевьсндѣлающенбезаіконїє •
Изринованнбыше инемогошестатн

сал. ѱалмь давидовь. лг.

оученикбагоустивагомнтниа •

Иревноу́нлоу́ісавымь. нназавн
днтворе́щїнмьбезако́ннѣ.
Ѕанѣ́ако́трава́скоро́сншоу́тъ.
Йнако́зелнѣзлака́, сі́горо́ѡпадоу́тъ.
Оу́повання́га. нтворнблгостыню.
Йнаселнзеллю́ноупасешнсевьбога
тьствѣнн. насладнсегвн. нда
стьтнпрошенне срца́твоего.
Ѡкрынкьгоупоутьтвоѝ.
Йоупова́нна́нь. нтъсътворнть.
Йнзведетьнако́свѣтьправдоу́твою.
Йсоудбоу́твою нако́полоудне.
Повннсегвн ноумолнѝ.
Иревноу́йсплѣющолюдоупотемьсво
нмь. улвіоутворе́щолюдоузако́но прѣстоупленне.
Прѣстанн ѡгнѣва́йоставнгаро́сть.
Иревноунако́лоусавновати.
Ѕанѣлоусавноующенпотрѣбетсе.
Трьпещнжега, тьнаслѣдетьземлю.
Їєщемало, инебоудетьгрѣшникъ.

Йзыщешимѣстаегонеобрѣщеши.
Кротцыиженаслѣдетьземлю.
Йнаслаждетьсенамножествомирa.
Назираетъгрѣшныправеднаго.
Йпоскрыщетьнаньзоубысвоими.
Гъжепосмѣетьсенемоу.
Занепрозрѣтъкакопрїидетъдньего.
Ороужиенезвѣкошегрѣшнїци.
Напрегошелоугъсвои.
Стрѣлиатинницаноубогаго.
Заиглатинправыесрцемь.
Ороужиенехьвьидетьвьсрцанхь.
Йлоуцинхьсякроушетсе.
Лоучемалоправеднїкоу. паучебога
тьства грѣшныхьмножа.
Йкомышцегрѣшныхьсякроушетсе.
Оутвръжаетъжеправедныегъ.
Сьвѣстьгъпоутнепорошуныхь.
Йдостоканиенехьвьвѣкыбоудетъ.
Непостыдетсевьвремелюто.
Йвьдниглададанасытятсе.

Гако грѣшници погыбноуть.
Вразѣ жегнікоуп нопрославѣнтнсѐ
нлѣнвьѕнестн.
Йнсуеѕающе гакодылѣнсуеѕоше.
Ѕанемлѣтьгрѣшны нневьѕвращаѣть.
Правѣдніїнжемлюуѣтьндаѣтъ.
Йгоблвещенѣго наслѣдетьземлю.
Ѯлѣноущенже ѣгопотрѣбѣтсѐ.
Ѿгастопычлвыкоу ѣправѣтсѐ.
Йпоутьѣговыхѡщетьѕѣлѡ.
Ёгдасепадетьѣпороуѣтнтсѐ.
Гакогьподьемлѣтьроукоуѣго.
Юныыхьнбосьстарѣхсѐ.
Йневидѣхьправѣдникаѡставлена.
Нѣсѣменѣгопросещахлѣба.
Вьсьдьньмлюуѣть, нвьѕаемльдан
тьправѣдныи. нѣсѣменѣговь
блвенноудетъ. оуѯклонисѐѡѕла
нѣтворнблго. йжнвнвѣкыкыѣка.
Гакогьлюбнтьсоудь. йнеѡставйпрѣ
побнысвонхь. вьѣкыкьхранетсѐ.

Безаконнницѧже и҃ждемоу тсе.
Йстѣменеучьстивыихь потрѣбитьсе.
Праведнницѧже наслѣдетьземлю.
Йвьселетсевьвѣкывѣкаманнн.
Оустаправеднагопооучетсепрѣмоу
дрωстн. йезыкьеговызглнесоудь.
Закономьбаемоу вьсрцнего.
Йнезаппоутсестопыего.
Смотрнтьгрѣшныйправеднаго,
йщетьоумрьтвнтнй.
Гьженеωставитьеговьроукоуего.
Нωсоудитжеегокгасоудитьемоу.
Потрьпнганьсьхранйпоутьего.
Йвьзнесеттенаслѣдитземлю.
Ёгапотрѣбетсегрѣшнноузрнши.
Вндѣхьнечьстиваголрѣвьзносещіа
сейвнсещасегакокедрылнванскын.
Ймнмондохьнсенебѣ.
Йвьзыскахьего, ннеωбрѣтесемѣ
стоего. хранннезлобоувнвжь
правωтоу. гакоѡωстанькь

УЛВІСОУ МНРНОУ.
ЕЗАІСОННЦНЖЕ ПОТРѢБЕТСЕВЫСОУ ПѢ.
СТАНЦНЖЕ НЕУЬСТНВЫЙ ПОТРѢБЕТСЕ.
СПСЕННЖЕ ПРАВЕДНЫМЬ ѠГА.
ЗАЩНТНТЕЛЬНМЬ ЕСТЬ ВЬВРѢМЯ
СКРЬБЬІ. НПОМОЖЕТЬНМЬІ Ъ
НЗБАВНТЬНХЬ НЗМЕТЬНХЬ ѠГРѢ
ШПНСЬБЬ.
НСПСЕТЬНХЬ ЯКО ОУПОВАШЕНАМЬ.

сав. кѣ. Є. ѵ мцѧ. дѣь. кѯ.
вьспоминаемаго мученїа ѳеодотїа дѣвы
ѵ҃ѵ҃лофскїа, пострадавшїа ѡ҃х҃ъ.
ѻ҃ѵ҃ѵ҃ныи исповѣдавшїи.

ГНЕ ЯРОСТНЮ ТВОЕЮ ѠБЛНУН
МЕНЕ. НИЖЕ ГНѢВОМЬ ТВОНМЬ ПО
ЯЖНМЕНЕ. ЯКО СТРѢЛЫ ТВОЯ
ОУНЬЗОШЕВЬМЯ Ѣ. НУТВРЬДНЛЬ
ЕСНМАМЯ РОУКОУ ТВОЮ. НѢСТЬ
НСЦѢЛЕННЯ ВЬПЛЬТНМОЕН ѠЛН
ЦАГНѢВАТВОЕГѠ.

ГѢМНРАВЫГОСТЕХЬМОНХЬ ѠЛНЦА

грѣхъмонхъ. їаковезаконнѣа
моїапрѣвызыдошеглавоумою.
їсобрѣлметежїсоѡтеготъшемалмъ.
ьсмрьдѣшесѣнсьгнишеранымоѥ,
ѡлнцабезоумлнїамоѥго.
Пострахъ нсмлѣрнхсѣдогонца.
ьсьдньсѣтоунхождахъ.
їколедвыѥмоѥ напльнишесѣпороу
ганїн, инѣнсцѣлѥннїавыплътимѣн.
Озлобленъбыхъ нсмлѣрнхсѣдозѣла.
ыгалахъѡвызыханнїамрѣамлоѥго.
Гнпрѣтобоювсежеланнѣмоѥ.
вызыханнѣлоѥѡтебенеоутанѣѥ.
Рцелмонѣсмоутнѣѥ. Йоставнмесн
лямоїа. нсвѣтъѡунюмоѥю,
итъмнѣстъсьлмою.
Ароузымлон инѣсгрьмнмлонпрѣмо
литѣпрнблнжншесѣнсташе.
Блнжнымлонѡдалеучсташе.
Поужахоусѣйшоушендшоумлою.
Йшоушензлълитѣ, глашесоуѣтпа.

Ѝ лъстемь вьсѣдѫ по оу оучахоусе.
А зъ же ѩко глоухъ не слышахъ.
Ѝ ѩко немъ не отъврѣзаѥт оустьсвоихъ.
Ѝ бъıхъ ѩко оучивıйсѧ не слıше.
Ѝ не ѥмлѧ вь оустѣхъ своихъ обличениѧ.
ѩко на тебѣ гоу повахъ.
ты оуслышиши гдь бже мои.
ѩко рѣхъ да не когда порадоуютъ мисе
врази мои. и вь не гда подвизати
се но гама мои на мне велерѣчеваше
ѩко коазъ мараны готовь.
И болѣзънь моѩ пръ ѣмною ѥстьвınоу.
ѩко обезакониѥ мое азъ вьзвѣщоу.
И попекоусе ѡгръ ѣшихъ мои.
врази же мои живоуть и оукрѣпишесе
паче мене. и оумножишесе
ненавидещи ме бесправды.
вьздающе ми зълаа вьзблагаа.
Ѡбличаахоу ме зане гоняахъ благостиню.
Не ѡстави ме гдь бе мои не ѡстоу
пи ѡ мене.
вьни ми вь помощь

щьлою, гнєвнѣмоєго ·÷·

выгонѧщь оумоломь двь. лн. ѿндѣ
·ѳоудѣ· йдѣтоудѣвопрѣкы тьєка
ѕаѣтєѣ ·÷· ·÷· ·÷·

Рѣхысьхранюпоутнмлоє данесьгрѣ
шаюнєзыкомьмонмь · положнхъ
оустомьмонмьхранилѣ ·
Єгдавыстатнгрѣшнолоупалѣ ·
Ѻнѣмѣхьнємѣрнхсєноумльуѣхъ
ѿблагьь · нболѣзньмолѧобновїсе ·
Сьгрѣѣсесрцємонььмпѣ ·
Йвьпооуѹєннмоємьвьѕгорнтсеѿгнь ·
Глголахъ єзыкомьмонмь сѣѧжн
мнгнкомунноумою ·
Йчнслоднмонхъ конєстъ дара
ѕоумѣю чесолншоусеѧѕь ·
Сєледнюѕмѣремьположнльєснднн
моє · нсьставьмонѣаконнвьуто
жепрѣтобою · Ѻбачевьсачь
сѣѧсоуєтавьсѣѧсьчювьсѧжнвынн ·
Йдеоубѣ ѿбразомьходнтъчювісь

ѡбаче вьссоуплететсѧ
сырываѥть мнѣ вѣтьіколмоу ссьбра
ѥтьіа. имѧіѧ тотрьпѣнѣѥмое
ѥгьлн. исьставьлмоноу тебе.
вс҃ѣхь безаконїнлмонхь нзбавлме.
поношенне безоумлполлоудалмежсѧ.
оп҃тѣхь не ѡврьзохьоустьлмонх҃,
ѥіготьісьтворн.
ѡнлмн ѡлмерамьітвоѥ.
ѡкр҃ѣпостнбороуіскытвоѥ ѣазьісполуахсѧ.
вьѡблнченнѣ ѡбезаконнѣпоісказальѥсн
улвіса. инстаѥальѥснѥіго плоу
ннноудшоуєго. обаче вьссоуѥвь
саісьулвісь. оуслышнллтвоулюгн.
ннллнннѣлмоѥвьноушн.
сльзьлмонхьнепр҃ѣлльун.
ѥіскопришльцьнесьмьѣзьоутебе.
ипр҃ѣселнніскьѥіскоже всн ѡцнлмон.
ослабнмндапочню, пр҃ѣжедаже
не ѡтндоуніктоллоуневоудоу.
вьісопць. ѱалмь. дбь. ѧѳ. блгода

дареніе, кнеповѣ ѳспѣшагоѳ, нпа҃ѵѣ҃ѵ҃ѣ҃:

Трьле потрьпѣхъ ганьмѣтмн. йоу
слышамлтвоумою. йвъзвѣмеѡ
ровастрты, нѡбремнятнмлѣнна.
оставнмкаменнозѣлон. йн
справнстопымое. йвъложнвъоу
стамоалѣсьнъновоу. пѣннѣба
нашего. оуздретъмнѡзы ноубое
тсѐ. йоупованютънага. ⁘

⁘ лмлнніе, прпобнїць ⁘ лмлнніе прпобнихъ:

Блженьмоужьемоужестьнелегкѡ
оупованиеего. инепрезрѣвысоу
етнанинестовленнїальжнаа.
Многасьтворильесятыгнѣвомоную
десатвоя. ихполмышленнемь
твоимьѣкстоообуподобитсетебѣ.
Вызвѣстихглаховоумножшесепаче
уисла. жрьтвоуиприїношеніямевь
схотѣ. тѣложесьврьшильесимиѣ.
Вьсесьженнїанеогрѣсѣневьзыскя.
Тогдарѣхьсепрїидоу.
Вьсвитцѣкнижѣльпишетьсямиѣ.
Сьтворинволютвоюбѣмонвьсхотѣхь.
Изаконьтвоипосрѣдѣрѣвамоего.
Благовѣстихьправдоутвоювьцрькви
велицѣ. сеоустьнамамонмане
вьзбраню гнтыразоумѣ.
Правдоутвоюнескрыхьвьсрцимоемь.
Истиноутвоюисповѣдьтвоюрѣхь.
Непотаихьмилтьтвоюиистиноутвою
ѡсьмамноѓа.

Тыжегнѣеоудалищедротътвоихъ
ѡмене • млтьтвоганнистина
твоганыпоузастоупнистамѧ.
ікоѡдрьжашемезлаѧнмжеѣунсла.
шелебезаконнаѧмога,иневьзмого
хьзрѣтн. оуглможншесепаѵевла
сыглавымоемь. нсрцемоесѡставнмѧ.
Благоволигнѣзбавнтнмѧ.
Гннапомощьмоювьпмн.
Дапостыдетсенпосраметсевыкоупѣ
нщоущенднюоумоюнзетню.
Давьзвратетсевьспетьнпостыдетсе
хотешенмнѣзлаа.
Дапрїнмоутьабнѣстоудьсвонглю
шенмнѣблгоѣблагоѣ.
Давьзрадуютсенвьзвеселетсеѡтебѣ
вьсинщоущентебегн.
Йрекоутьвнноудавьзвелнчнтсегь.
Любешенспсенитвоѣ.
Азьжемнщьнесьмьйоубогъгьпрнѧ
етьмн. помощінніѕьмонѣза

шѣ҃нісьмонѣ́сѝтѝ. бѣлмонмегáісь
сѝн ÷ слⷭ. вышѡнѣ. ѱáлѡмъ.
дв҃ь. м҃. прⷭ҃рꙋкꙋвѡ́ѡхъ. ѝѡпрⷮ
данїи҃л, всѣ҃прⷭ҃ісьѡ́кѡпꙋнитъпроп҃їсаш҃.
Блжⷭ҃нъмꙋжⷭ҃аѧзꙋлⷮѣбѣѧнѝмѝнщанѡ
бога. вѣдѧлютьѝзбавнтьнгъ.
гьсьхранитьѝ, ѝжѧвитьѝ, ноу҃
блажнтьѝназемлѝ.
Ѝнепрⷮѣдастьѣговыроу҃цⷮѣвра҃
гомьѣго. гьполможетьѣмлоу҃
нашдрⷮѣболⷮѣзныѣго.
Вьселожѣѣго ѡбратнльѣснвьѣнедоу҃
гьѣго. ѧзърⷮѣхьгнпомлоу҃нмле
йнсцⷮѣлндшоу҃лмоюѧсьгр҃шнтебⷮѣ.
Врази́монрⷮѣшѣзлаѧмнⷮѣ.
Когаоу҃мретьѝпогывнетьѝмлѣѣго.
Йвьхожѧшевндⷮѣтнвьсоу҃еглаше.
Срцеѣгосьбрабезаѣсомнѣсебⷮѣ.
Йсхожѧшевьнь, ѝглашевыгоу҃пⷮѣ.
Ѧмлешьптахоувснвразы́лмонѧмле
помышлѧхоу҃злаѧмнⷮѣ.

Слово за і҆сопр҃тстоу пиновызложнше
намѣ. ѣдаспѣнѣпрнложнть
вѣскрѣсноу тн.
Йбоулвыѣмнрамоего, намжеоупова.
Ядыхлѣбѣмоевызвелнльѣнамѣісовѣ.
Тыжегѣпомллоуѣмѣ ѣвѣскрѣснѣмѣ
ѣвѣзамлѣнмѣ.
Осемьпознахѣ ѣісовѣсхотѣлѣ.
ѣісомевѣзрагѣтсеврагѣмонѡлнтѣ.
Менежезаѣзлобнѣпрнѣтѣ.
Йоутвръднямеѣснпрѣсобоюввѣісѣ.
Бнѣгѣбѣнсрлевѣ, ѡвѣкандовѣ
ка боудетѣ боудетѣ.:

высопцѣ, фалмѣ двѣ. мл.
разоумѣ сповѣ, корешовѣ, корен
голнѣ скажактсе :

Нмжеобразомѣжелактѣеле
нѣ нанстоуннкѣ водныѣ.
Снцежелактѣдшамоиісте бѣ
бже. вѣждедадшамоя,
ісѣбоугрѣпісомоунжнвомоу.

ІѕогаПрїндоУ НїаВлюселицоУ БЖню.
БЫшеслЬзЫмоемЪтѣхлЪБЬдЬНЬмощї.
ЄгаглаХоУлиЪнавсаКЬдЬЬгЪЄБЬВон,
СНїапомЄноУХЬ, ИЗлиїаХЬнаме
дШоУмою. їаКопрондоУсКроЗЪ
мЪстаКроВадНВпадодомоУБЖїа.

Бгласѣ радованїа нѝсловѣданнꙗ
шоумапразднoующаго.
Кьсѣкоуюпрѣскрьбнаѥсѝдшелмокꙗ.
Ѝвьсѣкоуюсьлоушанѣшнлѣ.
Ѳповѣннаба їакоѝсповѣлѣсѐѥмоу.
Спсѣннѣлѝцоу лоѥлоу бьлон.
Бьлпѣсѣлоль дшалокꙗслоутнсе.
Сѐгорадѝпоѥноухтѐѡзеллѣїѡ
рданскыѣ нѐрлонскыѣѡгорꙑлалꙑ.
Бездна бездноу прѕѝванѣтъ, выгла
сѣхлѣбїѝтвонхъ. всевысоты
твоѣ, ѝвльѝтвоѣполлпѣпрѣндоше.
Вьдньзаповѣсть гьлнлостьсвою.
Ѝнощнюпѣсьнѣго ѡлѣѣ.
Матбабоужнвотамонго.
Рѣсѣкоубоузастоупннісьлоннсѝ, по
утомѣзабы. ѝвьсѣкоуюсѣтоуѐ
хожоу, ѐгастоужантлнврагъ.
Ѝгасыкроушахоусѣкостылоѣ, лопо
шахоулнврагы лон.
Ѝгаглахоулпѣнавсаісьдпь, гдѣѣ

БЪТВОН. ВЪСКОУЮПРНСКРЬБНАЄ
СНДШЕМЛОѦ, НВЪСКОУЮЬМОУЩАН
ШНМЄ.

УПОВАННАКА ЌАКОНЄСПОВѢМСЄНЄМЛОУ.
СПЄЄННЄ ЛНЦОУМЛОЄМЛОУ НБЪМЛОН.

ѰАЛОВЫ, ЛЮВЬ. ЛѪ. ИЖЄПРНЄМЛЬ
ЮЄВРЄЇ, ѠТЪЄХЖЄ ПРѢЄСКОПАЄМЫѦ.

ОУДНЛНБЄ, НРАСОУДНПРЮЛЮЮ, ѺѠ
ЄЗЫСКАНЄПРѢПОБНА. НѺѠУЛВЫСКАНЄ
ПРАВЄДНА НЛЬСТНВАНЗБАВНМЄ.
ЌАКОТЫНЄСНБЄДРЬЖАВАЛЮЮ.

СВЬСКОУЮѺРНМОУМЄ НВЬСКОУЮ
СѢТОУНХОЖДОУЄГДАСТОУЖАН
ТЬЛНВРАГЬ. ПОСЛНСВѢТЬТВОН,
НЊСТНМОУТВОЮ. ТѢЛЄНАСТАВН
СТАНВЬВЄДОСТАЛЄ ВЬГОРОУСТОУЮ
ТВОЮ НВЬСЄЛАТВОЮ.

НВЬНДОУКЬѺЛТАРОУБЖНЮ.
ІЗЬБОУВЄСЄЛЄЩОЛМОУЮНОСТЬЛМОЮ.
ЙСПОВѢМСЄТЄБѢВЬГОУСЛЄХЬБЄБЄЛН.
ВЬСКОУЮПРНСКРЬБНАЄСНДШЄМЛОѦ,

нвьсѣсоу ю сьмоу шанешнмѣ.
Оупованнаба гаѣ онсповѣмсенѣмоу.
Спсенни лицоу моѣмоу нбьмон. ⁘
Сла. выконць ѱалмль. спобьѣзорѣ
сонь. нѣг. мьразоумль шпадохь
слово: нжекрылотѣй главпаѣ
ѡстѣе шйрѣчь хѣ

Вслоушнмлманашнмлаоуслышахѡ.
ѡцнмашнвьзвѣстншемлмль.
дѣложесьдѣлавьдпыихь, вьдны
прьвыіе. роукатвоиезыізн
потрѣбнимасадньеесн.
Озлобнлюдн нпзьгпанхь.
Нѣшроужнѣмльбосвоѣмльнаслѣдншѣ
землю. нмышцанхьнеспсенхь.
Ньдесницатвоиѣмлышцатвоиѣпро
свѣщеннѣлицатвоего.
Іаковлаго нзволнвьнихь.
Тыеснсамьцрьмон нбьмон.
Заповѣдаенспсенніа їаковлѣ.
Отебѣврагынашѣ нзбодемьрогы.

Йѡнмленитвоемлюоумнучежнмлюбы:
стающенамы.
Ненадоумьбомнонадоумноваю.
Йѡроужиемложнесѣтьмене.
Спельбомнисѧ ѡстоужающихмнѣ.
Йненавидещенѧпосрамльисѧ.
Обѫтьпохвалнмсевсьдньдь.
Йѡнмленитвоемлюнѣповѣмсевьвѣкы.
Ннѧжеѡрнноуйпосрамльисѧнѧ.
Йненѕыдешнбевьснлахьнашнхь.
Вьѕвратнлнисѧвьслетъпрнвра
ѫтьхьнашнхь.
Йненавьидещенѧрасхыщахоусебѣ.
Дамыисѧнаѕоѡвѣсмѣды.
Йвьѣѕыцѣхьрассѣмльныисѧ.
Продастьлюдысвоибесцѣнн.
Йнебѣлнѡжьствавьвьсѣлицанїн
хьнашнхь. Полѡжнльисѧнѧсьпо
ношенисоусѣдомьнашнмь.
Подражанніенпороуганніесоущїнмь
ѡкрѣтьнѧ. Полѡжнлныисѧ

выпрнтьчювьеєзыцѣхъ.
Поіснваннюглавѣвьлюдехъ.
Всьдньсрамьмонпрѣдьмпоюнєсть.
Йстоудьлнцамокгопокрнлле.
Ѡгламопосещагонѡіслевєтающаго.
Ѡлнцавраженїанизгонещаго.
Сїавсапрїндошенаныннезабыхѡтебе.
Ннепрѣврѣднхѡвьзавѣтѣтвоєлль.
Ннеѡстоуплнвьспєтьєрценаше.
Йоуіклонилъянєнєтьзынашеѡлоуты
твокго. гакоємлѣрнлныянєнна
мѣстѣѡзлобленнїа.
Йпрнізрынннєѣньємрьтнаа.
Ащезабыхомьнмєванашєго.
Йащевьзѣхомьроуізынашєісьвоу
тоужємоу. невьлнвьзыщетьснхъ
тъвосьвѣстьтанїаєрцоу.
Йгісотєбєраоумрьщвлгакмннєсмы
вьсьдньвьлѣннхомсєгаго
ѡвцезаіколенню.
Вьстанївьєгѡюслнщнгн.

Вьскрьсы и не ѡринн долгонца.
Вьскоую лицетвоѥ ѡвращаѥши.
Забываѥши нищету нашоу и печаль
нашоу. Гако смѣрисевьпрьстьдшана.
Прилпе земли оутроба наша.
Вьскресни гн помози нам ль. и нзбави
нась имене твоегорадн.

Псалмь. мд. Ѡкаѧнѣ моу ющїй
хс сноу ькоурєвѣ. вразоуми тѣ
сьль овьклюбивѣ ми. словє
жєкоурєвѣи соутѣмидовє.

Ѡ Тринпоусрцемоесловоблаго.
глюазьдѣламоиацрвн.
Єзыкьмонтрьстькнимнн
каскоропнсца.
Красѣнишидобротоюпаусѣмьулвусѣхь.
И злнасеблгтьвьоустноутвоєю.
Сегорадиблвитѣтебьвьѣкы.
Пръпоасишиѡроужнѣтвоєпобедръ
твоєнсиле.
Красотоютвоєюидобротоютвоєю.

И напрезы испѣн ицр҃твоуи.
И стинырадн икротостн правды.
И наставит тедневподесницатвоа.
Стрѣлытвоѥ изьощренныснльне.
Людиѥподьтобою ладоуть.
Вьсрцнврагьцрвь.
Прѣстолътвоѥбе вькѣкывѣка.
Жезльправдостн.
Жезльцртвиатвоѥго.
Вьзлюбнльесн правдоу иньзнена
видѣбезаконие.
Сегорадн помазатебе, бътвоѥ.
Елеомьрадостн, паче прчестни
кьтвоихь.
Смѹрна истакстн икасна одеждь
твоихь.
Отележестнслоновьныхь.
Изнихжевьзвеселнште.
Дьшерецрен вьчьстнтвоен.
Предьстацрца одесноуютебе.
Вьрнзахь позлащенахь, одѣяна

Слышидьщиневнѫ̀ ѝприслонѝноухо
твоѥ • ѝзабоудиилюдитвоѥидомь
ѡцатвоегѡ • ѝвьжелѣѥтьцрьдо
бротѣтвоѥи • якотъѥгътвоѥипо
клонишисѣѥмоу • ѝдьшитъуровѣ

сьдарн҃ • лицоу твоемоу полл҃тсе
богатлюсцн҃ • всеславадьщерн҃цр҃ъ
вьноустрь, ресн҃златн҃ѡдѣѧнапр҃ъ
испьщрема • приведоутсецроудвы
вьслѣдьнѥ,

Нѝсѣрьмнѣѥ, прнвєдоу тсе тебѣ.
Прнвєдоу тсевьвєселнѣ нрáдость.
Прнвєдоу тсевьцр҃квь цр҃коу.
Вьѿцѣтвоимѣстобышесловєтвон.
Поставншн нхъ кмезєповєѣзємлн.
Поменоу нмєтвоєвьвсákомьрóдѣ
нрóдѣ. сєгорáднлюднѣнсловѣ
дєтсєтебѣвьвѣкы нвьвѣкьвѣка.

вьсóнць, сновь, кореѡвь, ѡтаѥнй
ѱáлѡ. áлє. áпостѡл҃ь, прóповѣд҃:

Бѣнáмьлрнбѣжнщенснла. пол҃
щннкьвьсѣрьбехъѡбрѣтьшнхмї
ꙁѣло. сєгорáднмеоубонмсєкгá
сьмоущаѥтсєзємлѧ. нпрѣла
гаютсєгоры вьсрцаморѣкаа.
вьꙁшоумѣшенємоутншесє
вóднúхъ. сметóшесєгорыкрѣпо
стнюкго. рѣчнáоустрьмллєнна
вєселєтьградьбжнн. стыльєсть
селосвоєвышны. бъпосрѣдѣгонѧе
подьнжнтсѧ. полóжетьнємоубы

Отрозаура • смоутнишесе языцѣ, и
оуклонишесе цртвиа.
Дагласвонвышны ипотресесеземлѣа •
Гь снль снамн, застоупникь нашь бг
Їаковль •:

Придѣтеньнтедѣлабѫнѣа •
їаженоложнуюдесаназемлы •
Ѡземлебранндокончаземлѧ •

Лоукъсъсыкроушитьнеломитьорѫжїе.
Йщитысьжетьѡгнемь.
Оупразднытесенаразоумѣитеякѡ
азьесьмьбь. Къпесоусевьезы
цѣхъ въземесоусеназемлн.
Гъсильснамн. застоупнисьпа
шь бъїаковль.÷

Слава, кѧ. ѯ. Ѱалмь двь. мѵз.
Въсполчь ѡсновѣхъ коресовѣхъ:

Снезыцн вьсплещитероукама.
Вьскликнѣтебоуглсомьрадо
стн. якогъвышны, страшь
нь. Цръвеленповсенземлн.
Покорлюдиямь, незыкы
подногынаше.
Избранамьдостоянніесебѣ.
Добротоуїаковлю,
южевьзлюбн.
Вьзыдебъвьвьскликловенн.
Гъвьгласѣтроубѣ.

※ ВОЗНЕСЕНИЕ ※

Понтебоу нашемоу, понте.
Понтецреви нашемоу понте.
Яко црь всеи земли бе, понтеразоумно.
Вьцрнсе бьмадьезыкы.
Бъсѣдитьнапрѣстолѣстѣмьсвоеи.
Кнезьылюдьсцнисьбрашесесьбгмь
Авраамлимь. Яковжиндрьжа
вниземлизѣлѡ вьзнесо́шесе. ✣
Ѱа́лмь. дви. лѯ. пѣснь гдѡва.
Ѳарео́ва, вьтороу ѡу́трени. пѣвь
ба́ѡчивн. ѡ́ктиникгомкпнта :
Ределиѓь, нхвальньзѣлѡ.
вьградѣбанашего, вьгорѣстѣнего.
благокорепномьрадованиемьвсеи
земле. горысіѡньскыиребра
сѣверова. градьцравелиѓаго.
Бвьтежестехьиегознаемльи,
игазастоупанетьи. Яковсецрикзе
мльсцїисьбрашесе, сьиндошесевьсоу
пѣ. тывндѣвшетаиходнвишесе.
Смоу́тишесе, подвизашесе, трепеть

пр҃нєтьи. тоу҃болѣ҃зпы҃и҃кораж҃а
ющои҃. дх҃омьбоу҃рномьсьыкроу҃шн
тьыкорабли҃ фарсі҃нскыи҃.
И҃кожеслы҃шахомьтако҃нвндѣх҃ѡ҃.
Выградѣга҃силь. выградѣба҃пашего.

※ чтєніи҃ ..

Б҃лжс҃нованиѧвъ тѣкы. прнѣхомь
бемлтьтвою посрѣдѣлюдитвои.
Помнитвоемлоу бе таѧконѫхвала
твоѧ. паконцѫхъземлѧн.
Правдыисплньдесницатвоѧ.
Давъзвеселитсегорасїѡньсѧа.
Йвъзрадютседьцерн ноудейскыѣ.
Соудобътвонѫхърадигѣ.
Ѡбындѣтесїѡньйѡбълѣтен.
Повѣдитевыстлъпѣхъего.
Полоѫитесрцаваша вьснлоуего.
Йразѣлитедолльего.
Йкодаповѣстевьродѣйномь.
Йкоотъестьбълашь вьвѣкы, йвьвѣ
кьвѣка. тъоупасетныввьвѣкы:

выконць. сѫдвы корѣовь ѱалмь.
дв҃ь. мн. сїѧрѣчьѧнедольѫхотещѧ
бытйсрамотнѧ напослѣдькь вь
звѣстнее. бѫтвыпагосподѧоучѧщи
ѹслышитесїѧвснѣзыцн. выноу
шитевснжнвоущенповьселитѣн.

Н

Ѕемльныѥ́же нс҃нове ѹлвоуьсцїи вы́соу́пѣ
бога́тьноу бо́гъ. оу́стамогавьзглю
пр҃ѣмоу́дрость, ипооу́ченнѥсрца
моегоразоу́мь.:

✻ оу́ченїѥ, с҃т҃го, васїлїа́, нс҃т҃ро, їѡ, златооу́стаго
нс҃т҃гогрїгорїа́бгослова.

Приклонювыпрнюю оухоллон.
Разъгноувьуалтнрыгапаннелмон.
Высоуюбоюсевьдньлютъ.
Безаконнелетнлмонеобидетлмс.
Надѣющенсесилѣсвоен, нлпожь
стбомьбгатьствасвоегохвалещенсе.
Братьменезбавитъ незбавитлнчлвыкъ.
Недастьбоунзлѣпнзасе.
Йцѣлыенезбавленнядшесвоне.
Йоутроуднсевьвѣкы, нжнвьбоудс
тьдоконца. неоузрнтьлагоубы
негавнтьпрѣмоудрыеоумнрающе.
Высоуплѣбезоумьнынесмыслыпъ
погыбнета.
Йоставнтатоужнльбгатьсвосвое.
Йгробынхъ нхрамынхъ вавѣкы.
Селанхъвьродь нродъ.
Нарекошенлменасвоганазелмльныхъ.
Йчлвыкьвьчьстнснеразоумѣ.
Прнложнисескотѣхънесмысльный
ноуподобникнкь

Съпоу́тьнхъсьблазнь́нмь.
Ѝпоснхъвьоу́стѣхъсвонхъблгонзво
летъ. ѥгѡшвцевьадѣположенн
соу́ть сьмрьтьоу́пасетьѧ.
Ѝѡдолѣютьнмьправызара.
Ѝполощьнхъѡбетьшанетьвьадѣ.
Ѡславысвонѥнзрнноу́шесѥѡбаүебъ
нзбавнтьдшоу́моюнзроу́кыадовы
ѥгдапрїнмлетьмѧ.
Неоу́бонсѥѥгдаразбогатѣетьулвкъ.
Лнѥгаоу́мложнтсеславадомоу́ѥго.
Ѝдеоу́мнранѥѡставнтлнвса.
Нжесьнндетьсьнмьславаѥго.
Ѥгодшанговьжнвотенгоблвнтсе.
Ѝсповѣстьтнсенгаблгосворншнем҃у.
Вьнндетьдородаѡцьвсонхъ.
Ѝдовѣкаѥоу́зрнтьсвѣта.
Ѝулвкъвьчьстнснмеразоу́мѣ.
Прложнсесѥготѣхъѥсмысльныи҃
ноу́подобнсенмь.∴ ѧ҃. ѱ҃алмъ.

оуслышитъ господь молитвоу нищихъ,
и не уничижитъ моленіе ихъ.
напишется сіе въ родъ иный,
и людіе новосозданіи восхвалятъ господа.
яко призрѣ съ высокаго своего,
господь съ небесе на землю
услышати воздыханіе сокрушенныхъ,
разрѣшити сыны умерщвленныхъ,
да проповѣсть въ сіонѣ имя господне,
и хвалу его въ іерусалимѣ,
во собрании людстѣмъ и царемъ,
работати господеви.
отвѣщалъ ему на пути крѣпость его,
малыя дни моея возвѣсти ми.
не возведи мене въ половицѣ дней моихъ,
лѣта твоя въ родъ и родъ.
по начатцѣхъ ты господи основалъ землю,
и дѣла рукъ твоихъ суть небеса.
тіи погибнутъ, ты же пребываеши,
и вси яко риза обетшаютъ,
и яко одѣяніе премѣнишь я, и премѣнятся.
ты же тотъ еси, и лѣта твоя не оскудѣютъ.
сынове рабъ твоихъ вселятся,
и сѣмя ихъ въ вѣкъ исправится.
яко призрѣ господь съ высокаго своего,
съ небесе на землю услышати воздыханіе сокрушенныхъ,
разрѣшити сыны умерщвленныхъ,
да проповѣсть въ сіонѣ имя господне,
и хвалу его въ іерусалимѣ,
во собрании людстѣмъ и царемъ,
работати господеви.
отвѣщалъ ему на пути крѣпость его,
малыя дни моея возвѣсти ми.
не возведи мене въ половицѣ дней моихъ,
лѣта твоя въ родъ и родъ.
по начатцѣхъ ты господи основалъ землю,
и дѣла рукъ твоихъ суть небеса.
тіи погибнутъ, ты же пребываеши,
и вси яко риза обетшаютъ,
и яко одѣяніе премѣнишь я, и премѣнятся.
ты же тотъ еси, и лѣта твоя не оскудѣютъ.
сынове рабъ твоихъ вселятся,
и сѣмя ихъ въ вѣкъ исправится.

Неприїмлоу ѡдоломоу твоегѡтельць.
Нѡстадьтвонхыкозьль.
Йколомонсоутьвьнзьтрїедоубравны.
Скотывьгорахьнволове.
Познахьвсептыцевѣсныѥ.
Йкрасотаселнаясьмноюесть.
Ашевьзалуюнерекоутебѣ.
Моявоѥвьселѥннаяниспльнѥпїенѥ.
Ѥдаямьмесаюнуанлнкрьвьыкозлю
пню. пожрѣбвнжрьтвоухвалѣ.
Йвьзаждьвышнѥмоуобѣтнтвоѥ.
Йпризовнмевьдньпечалнтвоѥ.
Йнзбавлюте нпрославншнмѧ.
Грѣшныкоужереуебь, вьскоуютыи
повѣдаешнѡправданнямога.
Йприемлѧешнзавѣтьмоноусты
твонмн. тыжевьзненавндѣна
казанне. йѡврьжесловесамога
вьспеть. ашевндѣшетатыте
чашесьннмы. йсьпрѣлюбо
дѣемьоучестнѥсвоѥполагаше.

О оустатвоа оуллнѡжнше злобоу.
Нѣзыкьтвонсьплѣ ташельщеннка.
Сѣденабратасвоегоклеветаше.
Йнаспамтресвоѥ, полагашесьблазнь.
Сїасьтворильнесянноуллльчахь.
Вьзнепщевабезаконнѥгакобоудоу
тебѣподобьнь.
Ѻблнюютенпоставлюпрѣлнцемь
твоимьгрѣхытвоѥ.
Разоумѣнтежесїазабывающенба.
Данекогапохытнть, нневоудетъ
нзбавлькѥн. жрьтвахвалѣ
прославнтмѥ.
Йтоуповутьнлжевавлюемуспсенїѥ
моѥ ✣ выконць. Псалмь двь. й.
вьнегавьлнтнкьнкалоу пафалоу
прркоу. Єгавьндекьвнрлавен, мѥ
пѣоучнвъѣ. оученїѥ нѣповѣданїа:

Помлоуймебеповелнцѣнмлты
твоен. йломногымьщедрота
мьтвонмьоцѣстнбезаконнѥ

Молитва Давида о Вирсавии.

Мнѣ. Напаче ѡмнѣмѣ ѡбезаконїа
моегѡ. И ѡгрѣхамегѡ ѡчисти
стенмѣ. Зане беззаконїемое азъ знаю.
И грѣхымоипрѣдмною естьвинѹ.
Тебѣ единомѹ сьгрѣшихъ, и злѹ
вомепредьтобоюсьтворихъ.

Покаяниедво, глесьгрѣшнѹвнѹоемѹ, пьнилѣлѣй
ѡстадвнѣбѣгрѣхыгвое:

Ꙗкодажѡправдншесевьсловесѣхьсвоѧ,
нпрѣпрншнвьмегасоудитити.
Сѣбовьбезаконнꙋзаѵетьѥсьмь, нвь
грѣсѣхьроднмематнмоѧ.
Сѣбонстнпоувьзлюбльѥсн.
Безвѣстнаѧнтаанпаѧпрѣлоудро
стнтвоѥѥавнльмнѥсн.
Ѡкропншнмлеꙋссополльнѡунщоусе.
Ѡмынешнмле, нпаѵеспѣгаоубѣлюсе.
Слоухоумоемлоудаснрадонвеселне.
Вьзрадуютсекостнсмѣренныѧ.
Ѡбратнлнцетвоеѡгрѣхьмонхь.
Нвсабезаконнѣамоѧѡцѣстн.
Срцечнстосьзнжнвьлнѣбе.
Ндхьправьѡбновнвьоутробѣмен.
Неѡвржзнлеѧеѡлнцатвоего.
Ндхастготвоегоѧнеѡтнлнѡлеѧе.
Вьзждьмнрадоспсенѧатвоего.
Ндхомьвладнумомьоутвржднле.
Наоучюбезаконныѧпоутемьтвонм.
Нечьстнвыѧтебѣѡбратетсе.

Йзбавимеѡ клеврѣнѣ, бесѣдѣнїѧмегѡ.
Вьзрадоуютсѧезыцьмонправ҃ѣвоен.
Гноустѧтѣлнѣѡврѣзешн, ноустамоѧ
вьзвѣстетьхвалоутвою.
Йзгоѧщебнвьсхотѣльжрьтвѣ, даль
бѣхьоубо.
Всесьжнгаѣмма неблаговолншн.
Жрьтваб҃оудхѣьськроушемь.
Срцеськроушемо, исмѣремо. бьме
оумнуьжнть. оубламѣнгаглго
волѣннѣмьтвоимьсѣѡма.
Йдасьзнжоутсѣстѣпї ѣерѧмсѣые.
Тогдаблговолншнжрьтвоупрадѣ.
Вьзношенне, нвсесьжнраѣмма.
Тогдавьзложетьмаѡлтарьвонтелце. клѳ.

Бысоиць, разумь, двдь, мѳ. вьме
гапрїидѣ доиськдоуловѣѧнниь, нвь
звѣстнсдоуловѣ, нрѣѣлоупрїидѣ
двдьвьдомь авнмелеховь ⁘

Утосехвалншнвьзлобѣснлпе.
Безаконїѣ всьдньнепрадоуоумы

слїнѣ зыкьствоѧ. ѩ҃ісобрнтваѣа
изьѡщрѣмасьтворнльѣснльсть.
Вьзлюбнльѣсн злобоу паче благостнк.
Непрѧвдоу нежеглатн прѧвдоу.
Вьзлюбнльѣсн всеглы потопнын, є
зыкьльстнвь.
Сегорадн бь разроушнтьтедоконца.

ѯ посласаоуль цр вонскоу на дѣда вьдшавїмелехов:

м долвїмелеховъ.

Бысгрѣшетьтѣ, ипрѣселитьтѣ ѡсе
латвоегѡ. йскорѣпьтвоиѡзе
млежвыхъ.
Оузретьправедны ноубоятсѣ.
Ионимьвьсмѣютсенрекоуть.
Сечловѣкъ йжепеположнбапощника
себѣ. пѣоупованамножьство

Ѯ прїидедвь, вьдолвьаїмелеховь, керїисеѡслоуллдра:

богатьствасвоегѡ.
Йвъзможесоуютоюсвоею.
Áзъмеѥкомаслиначлодовнтаавь
домоубжїи. оуповахьнаадѣть
бжїювьвѣкы, ивьвѣкьвѣка.
Йсповѣмсетебѣвьвѣкы, ѥкосьтво
ральнсн. йтрьплюнмлетвое
ѥкобгопрѣпрѡбнымнтвонмн÷
выконцѣ, ѡдалсѣѳѣразоуальдвь,
нѣ. далсѣѳьлмнповѣдьказантіи:
спсенїа мѣлмнїе, ивъзвомїа ѣдалѣ.
нѣмнк ÷
Рѣвъзоумьнвьсрцнсвонмьпѣва.
растлѣшенѡлраздншесе вьвѣдѣко
нихь. нѣстьтворенблга.
бъсьнбсепрнмнѣласны улвуьскые.
видѣтнащенеразоумѣванен, илн
вьзйскавъ. всноуклонншесе
выкоупѣнеключнлнбыше.
Нѣстьтворенблга, нѣдоеднного.
Нилнразоумѣютьвсндѣлающен

безаконнѣ. спѣдающенлюдн
моѥвыхлѣбамѣстобанепризваше.
Тоуострашнишесестрахаждѣжеебѣ
страха. ѩкобырасипакостны
улыкооугодникомь.
Постидѣшесеѩкобыоумнуьжнихь.
Ѯтодаѡсїѡмаспсенніе ѩрлѥво.
Єгавызратитьбьплѣмѥннѥлюдїн
своихь. выдражетсеѩкѡвь.
нвьдвеселитьсе нерль.

Вмѣсѣмьхбѣдоуглавдѣ; мг: вь.
нигапрїидошезнфѣапе нрѣщьса
злоу, несѣлидѣдьприкѣтсевьпась.
правѣныхь. благодарѣнїенѣзбавль
шихсѧѡврагь. клтваижепо
бѣ҃ѣподвизающагосѧ.

Гѹевьнмѣтвоесп̃снмѣ. нвьсилѣ
твоенсоудномн. беоуслышнмло
лнтвоумою. вьноушнглыоусть
монхь. ѩкотоужнвьсташе
намѣ. йкрѣпцѣвьзыскаше

дшоумою • йлєпр҃тложнішєбапр҃ъ
собою • сєбобъполагантмнѣ •
йгъдастоупнісьдшнлюдєй .

✻ прїидошезїѳеанєнысавлѣ йиаждоумоуздалвда .

дѣвырь.
вьполатѣ.

Вьзбратнзлаа врагомьмонмь.
Йстиною твоеюпотрѣбнихь.
Волеюпомроу тебѣ. йсповѣмсе
имени твоемоусти, якоблго.
Якожвсакоепечалинзбавилмесн.
Наврагымоневьзрѣ ѳкомоне.:.

※

РАЗУМЪ ДВ҃Ъ. Н҃Д. БАГОДАРЕНИЕ
ДВО. НПРѢТИТВО ЩЦРКВЬЖДЬИСЬ.

Рьноушнѣемлтвоумою.
инепрѣзрнмолѣннїамоегo.
вьнмнноуслышнмѧ. вьскрѣхь
печалюмоею, нсмоутнхїеѡгла
вра҃жїа, нѡстоужанниагрѣ
шнничѧ. їакооуклонншема
мебезаконнѣ.
Йвыгнѣвѣвражѣвахоулпѣ.
Срцемоесмоутнсевьмнѣ.
Йстрахьсьмрьтнпападеналмѣ.
Бѡязньнтрепетьпрїйденалмѣ, й
покрымметмла. Йрѣхыстодасть
мнѣкрнлѣїакоголоубн, нполе
шоуднпоую. сеоудалнхсебѣгаѣ,
нвьдворнхсевьпоустнны.
Уаїахьбаспсающаѧгомѣ, ѡмлало
дшнїа, нѡбоурѣ.
Потопингн нраздѣлнѣзыкы нхь.
Йкоовндѣхьбезаконнѣ йпрѣтѣка

мнѣ вьградѣ • дньноштьѡбыде
тьнпостѣпалькго •
Бєдаісоніє нтроудьпосрѣдѣ негоннеправа •
Йнеѡскоудѣѡпоутнєголнхѣанльсѣь •
Йгоащемнбнєврагьпоносилькрѣтрь
пѣльбнхьоубо •
Йащебнненавиденьменєпалневеле
рѣчевальѣ, оукрнльєєбыхьѡнєго •
Тыжечлвчєравнодшневлісолмон, нзпа
єлыімон •
Йжеісоуспнонасладнлменєснбрашпа •
Вьхрамѣбжїінходнховѣ, недїімолы
шлєннємь • дапрїіндетьсьмрь
нанѣ, иснндоутьвьадьжнвы •
Йаісозлобавьжнлнцінйхьпосрѣдѣнхь •
Азыісьбоувьзвахь, нгьоуслышалме •
Вечерьнютронполоудньеповѣмь,
нвьзвѣщоу ноуслышнтьгласьмон •
Йзбавнтьмнромьдшоумою ѡпрн
блнжающінхсемнѣ •
Йісовьмпозѣбѣхоусьмною •

Оуслышитьбьисмѣрить нхьсыпрѣ
жевѣкь. Нѣбонмль нзлѣнкнна
гаголеоубо ашесеба.
Прострѣтьроукоусвоюнавьзанне.
Осквьрьнишезавѣтьего.
разѣлнишесеѡгнѣваницаего, нпрї
блнжншесерцанхь.
Оуслесноушесловесанхь, пауєєлеа
нтасоутьстрѣлы. вьзвръзнпа
гапечальтвою, нтьтепрѣпнтаєть.
Недавьвѣкыимльвыправедныкоу.
Тыжебенизвѣшнихьвьстоуденьць
нстлѣнна. лоужнекрьвн,
нльстнепрѣполовєтьдпінєвонхь.
Аѕьжегноуповаюнате. ✣ слв. ікѳ. п.
ѱалмь. двь. пї. ѡлзухь ѡстьоума
лнвы двдовьтѣломнкалѣёкѣсшнй
ѵпоплєлєнпыцйвыгѣ:

Помлоунмебекакопоправмечлвысь.
вьсьдньборестоужнлн.
попрашелмевразылнонвсьдньь.

Аз мнозы бороущенсе сьмоюсьвыше.
Вьдньнеоубоюсеазъжеоупованатебе.
Обѣпохвалюсловесамоа.
Набаоупованихьнеоубоюсеучтосьтво
ритьмнѣпльть.
Вьсьдньсловесьмоихьгноуша
хоусе.
Намевсапомышленнаанихьнаазло.
Вьселетсенекрнютъ.
Тыйпетоумоюхранетъ.
Йкоженепотрьпѣшедшоумою, нн
ѡчесомжеспсешнихь.
Гнѣвѡмьлюдн, нзвнешн.
Бежньѡтьмон неповѣдахь
тебѣ.
Полрмнльесяиселезыкмоенпрѣдьсо
боею, яковьѡкъѣтованнтвоемь.
Вьзвратетсевразыкмоенвьспѣть.
Вьнждньащепрнзовоуте, сепозна
хъякобьмонеснтн. Обѣпо
хвалюгль. Огнпохвалюслово.

Наб҃а оу҃повахъ, неоу҃боюсе оу҃тосъ҃ ѡ
рнтьмнѣ оу҃лвісь.

Ѥшенноплемѧнницѧдва невѣдѣше, ндсѧдшевыгрѧгрѣ

Вымѧ ѣбемлѧтвы, нжевьзамьхвалѣ
твоюи. гаісонъбавнльжеиднюшоу
моюшьмрьтиѧ. оучимонюшльзъ.
Инозѣмонюбьіспользованиѧ.
Огожоупрѣгмьвьсвѣтѣживаушиѧ.

вьмонць, дапрѣстанщиѧ, двдоу, вь
стльпопнѧнии, вьмегаѧлоу. бѣ
жатиюбѧщаѧсоуломѧвьпщероу.
блгодареннѧ, двѣ прочьствопрязьѧ
ниѧкъшьсь, №

Помлоуилебже, полнлоуилѣ.
гаісонатеоуповадшамоѧ.
инасѣныкрилоутвоеюнадѣюсѧ.
домдѣжепрѣидетьбезаконнѣ.
Вьзовоуісьбоувышнѣмоу.
Боублагодѣавшомоумиѣ.
посласьибсѣиспасеме.
Дастьвьпомошенниѣполиражщеѣме.
послабьматьсвою, инстиноусвою.
Инъбавнльностьдшоулою,
Шерѣдьісѣумень,

поспахъ съмоуцѣнъ.

Спов҃е ублюьсцїи҃зоубыихъ ѡроужие
истрѣлы. иѕыскьихъмьчьѡстръ.
Вьзнесисенанб҃сѣбе, иповсеѕемлы
слава твоа. сѣтьоуготоваше
ногамамоима, исмѣрншедшоумою.
Ископашепрѣлицемьмоимьдамоу
ньпадошесебьню.
Готовосрцемоибе҃, готовосрцемои.
Выпоюипоюславѣмоию.
Выстаниславомоа, выстаниѱалтыр
роугиоуслы. выстаноураноиспо
вѣмъисевьлюхьѕи, поютебѣвьѣзы
цѣхъ. ѩковьѕвеличиседонбсьмлть
твоа. идоѡблакьистинатвоа.
Вьзнесисенанб҃сѣбе, иповсеѕемлии
славатвоа. ✣ Выгомеръ. ѱалмь.
двв. пѕ. неиспѣваньѣтѣлописаніе
двдвы. оучн҃ѣмїаго правосоудіа:
Тшевьистиноу обоправоуглете,
правосоудитесынѡвеублюьсцїи҃.
ибовьсрцибезакониедѣлаете

наземлѧ. непрáвдоу роу́кы вáше
сыплѣтаютъ. ѡтоу́жѐнныбы
шегрѣшнúцѣ ѡложесѧ.
Зáблоудншеѡ́урѣвáглашéльмоу.
Нрáвітьнхъпосóбразоу́злúïнноу.
Гкоáспидаглоухá, нзатнúкающúноу
шнєвоѧ, ѓжеенеслы́шнтъгласáзбá
вающúïнхъ.
Ѳбавакмáобáвантсеѡпрѣлоудра.
Бъсыкроу́шнтъзоу́бнúхъвъоустѣхъ.
Урѣновънúнельвомъсыкроу́шнльнѐгъ.
Оу́нчьжнтсеѓúсóводамнлотéкоу
шнѓа. напрежетълоу́кьсвоядо
лдѣжѐнзнемогоу́тъ.
Ѓúсовосѣкърастáвъѡнлоу́тсе.
Падеѡгнькаúнхънневúдѣшеслнца.
Прѣжéдажеразоумѣтнтрьннѓа
вашегорáмна. ѓúсожнвы,
ѓúсовъгнѣвѣпожретьнхъ.
Възвелнтсеправéннéѓáвндтъмысть.
роу́цѣсвоюумнетъвъыкрьвнгрѣшнїка.

Ѝрѣтъчлвкъ а҆ще оу҆бо҆ естьплодьпра
ведникъ а҆ естьоу҆бо҆бъсоу҆деніль
на҃землѧн. ✣ сл҃а. ѱалмъ. дв҃ь. мн҃.
ѡ҆мнѝстаи дньвъ тълопкѧпїи, ига
посла҃ соблѧ ѝсъхранїи дшелнаго
о҆бнтн. прнзванїе҆ мзыкъ, пѣдей
ѡ҆лоѣнтн:

Ѝзмнлѣ ѡ҆враг҃ъ мнохъбѣ.
Ѝ҆ѡвъстающїихъ на҃ мѣ ѡ҆нмѧлѣ.
Ѝзбавлѣ ѡ҆тъворещїихъ безаконїѣ.
Ѝ҆ѡмлоу҆жъкрьвїи спсѣлѣ.
Ѧкосе оу҆ловнше дшоу҆ мою.
Нападошена мѣ крѣпцїи.
Нбезаконнѣлюе, нгрѣхъмонгн.
Безъбезаконнѧтекохъ, нправн.
Въстанньерѣтеннѣлюенвнждъ.
Ѝтъингнбесѧль, бенерлевъ.
Въмлнпоставтнтнвсенезъıсы.
Неоу҆щедрнвсѣхъдѣлающїихъбе
законїѣ.

✠ Вонисаблюде Давид выполните.

Въ врате тесе на вечерь, не възалъкють
гакопьсь, ни обьндоуть въ градь.
Се тъи овещаютъ оустьсвоими.
И скроужнеевьоустпахъ ихъ гакоигсю
слъша. И тъи гнпосмѣшнсеи мь.
Оуплчьжнш всекъзыкы.
Дрьжавоу мою ис тебѣ сьхраню.
Гакотъи бе застоуплнись монесн.
Бъмон мл тъ его варнтме.
Бъмон гавнтьмлѣ наврагѣхъмон.
Неоубнихъ дане его газабоутьзаисоль
твон. раженнихъснлоютвоею.
иннзложнихъ защнтнничелонгн.
Грѣхьоустьнхъ, словооустьнихъ.
И нетнбоудоутьвьгрьднысвоен.
Ѡислевы, нльжевьзвѣстетсевыисончїн.
Выгнѣвѣисончнныїнебоудоуть.
И оувѣдетъгакобьѡбладантъгакѡ
воль нисонцнземлѧ.
Възвратетсенавечерь, невъзальчють
гакопьсь, ни обьндоутьградь.

Ты ѝнраз҃ндоу тсе ѧсти
щелнѫ ме нѧсѝтетсе ѝпорьпщоу тъ.
зьжевьспою сѧлоу твою.
невьзрѧ ю сезаоу трамѧ тытвоѥ.
ѥгобысть помощнікъмоѥ ѝпрнбѣ
жнщелмоѥ. вьдѣпеуалнмоѥ,
помощнікъмоѥсѧтебѣвьспою.
ѥгобезастоупнікъмоѥсѧ.
ѣмоѥмнлостьмока.

Вьконець ѱалмоль. ѻ Онзлатно
ющнхсе вьтѣлопнсанни оучи
давдо вънегапомѣжѣ ѣдорѣ ѵи
спрѣком сирню соболиѥ нобратн
ѥ ѡвь нзбндѣвьеолнцѣсѧтоу ѡ
вї. тнкоуцїи.

Гѣѡрнноульннесѧ, ѝразроушнлнїесѧ.
разгнѣкальсеесѧ ѝоущедрнлннесѧ.
стресезеллюѝсѧлоу тню.
Ѝнецѣлѧськроушеннѧанеѧѣгопод
вижасе.

Ѧвнльѥсѧлюдемьсвоѝмьжестокѣ.

Ал҃оньнѣѥсивнамоумлѥнию.
Алькснбожѥиимсетебѣзпамѧтнк.
оубѣжатиѡлицалоукоу.
Кодан҃збавѣтсевьзлюблѥнныѣон.
Пндесницеютвоею,ноуслышимле.
Ьвьз҃глаголавьстѣмьсвоемь.
ьзрадоуюсѧираз҃блюсѧнгнмоу.
оудольселомьразмѣрю.
Онестьгалаадь,имонѣмалассн.
Ефремькрѣпостьглавыимоѧ.
оуда мон
Ѡлавьконобьоупованиямоего.
Андоумлеюпростроусѣапогьмон.
Гѣнмопалемѧнницпокорншесѣ.
Ктоведетмевьград҃ь,
ѡбьстоѧнна
Ѧкътонаставитмедондоумлеѧ.
Нетыилнбѣѡрнноувны.
Ненз҃ыдешнбѣвьсилахьмашнхь.
Аждьнамьполмощьѡпечалн
Исоутносписенниѧулбуьско.

градь
єрга:·

✠ послѣдь ыръ вонєсєоу помѣлнѣ градь єргоу :—

бѫ ѣсьтворимьсилоу
тьоуплнуьмитьстоужающихмь:

ѡбратьсевоєводамь. нѣмьць, инѫбиволкъ, ѣ тысѫщи;

[illegible]

Оуслышибѣмлѣнніемое. вънми
мл҃твоумою. ѡконцьземліекте
бѣвъзвахъ. ёгдаоунысрцемоёма
каменьвъзнесеме. наставиламе
ёсиёакобыоупованіемое.
Стлъпыкрѣпостиѡлиціаврáжнꙗ.
вселюсевыселѣтвоёмльвьѣкы.
покрыюсевыпровѣкрилоутвоею.
ікотъбѣоуслышамл҃твоумою.
дальёсидостоканіебожїиламсе,
имятвоёго. дньнадньцроу
прилóжиши. лѣтаёмоудодне
родаиродá прѣбываетьвьѣкы
прѣбмь. мл҃тьиїстиноуегоікто
вьзыщетъ
аіколоюимятвоёмоувьѣкы.
ьзатиминмл҃твымоёдньдне ⁘
[illegible]

Молитвословие Ефрема Сирина

Господи Владыко живота моего
Не даждь ми духа праздности
Уныния сребролюбия
И сладкоречия не даждь ми
Но даруй ми рабу твоему
Целомудрие смирение
Терпение и любовь
Даруй ми Господи
Зрети моя прегрешения
И не осуждати брата моего
Яко благословен еси
Во веки веков аминь

ВАША ЯКОБЪ ПОМОЩНИКЪ НАШЪ.

О БАЧЕСОУЩЕТНЫ СЛОВЕСЛАВЬЕЦЇИ.

Л ЬЖНЫ СЛОВЕСЛАВЬЕЦЇИ.

В ЬМЯРЛѢХЪ МЕ ѠПРАВДНТИ.

Т ЇИ ѠСОУЩЕТНЫ ВЬСКОУПѢ.

Н ЕОУПОВАНТЕ НАНЕПРАВДОУ.

Й НАВЬСХЫЩЕНИЕ НЕЖЕЛАНТЕ.

Б ОГАТЬСТВОЩЕТЕУЕТЬ НЕПРИЛАГА
НТЕСРЦА. ЄДЇНОЮГЛАБЪ, ДВОНЄЄ
СЛЫШАХЪ. ЯКОДРЬЖАВАБЖНА
НТВОЯГНАЛЯТЬ. ЯКОТЫВЬЗАСН
ГОЛОУЖДОПОДѢЛОЛЬНЕГО.

Д ѰАЛЛЬ ДВ. ѮВ. ЄГДЬ ѢВЬПОУ(СТЫ
НИ НДОУМЛѢЖЕЩЕН, БЛГОДАРЕННЫ
ЖЕПОБѮ ЪСЬРЬШЕННОЛЛОУ

ГЛЕБЕЛОНЇКТЕБѢОУТРЬНЮЮ.
ВЬЖЕДАТЕБЕДШАМОЯ, ЯКОПРОСТРЕ
ТЕЕПЛЬТЬМОЯ. ВЬЗЕМЛЯНПОУ
СТѢ, НМЕПРОХОДНѢ, НБЕЗВОДНѢ.
ТАЯКОВЬСТѢЛЬЯВНХЄЕТЕБѢ.
В ЙДѢТНСЛОУТВОЮНСЛАВОУТВОЮ.

РИКАГЛІА: МОЛЕНІЄ ДВО ВЛОУ СТНИЙ, И ДОУЛЕНЕСТЕН:

Ѩ КОЛОУ ЧЬШНМЛ ТЬТВОЯ ПАЧЕЖНВШЬ.
О УСТ ѢМОН ПОХВАЛНТАТЕ.
Т АКОБЛВЛЮТЕВЬЖНВШЕМОЄМЬ.
Н ШНМЕННТВОЄМЬВЬЗЄЖОУРОУЦѢМН.
Ѩ КОѠТОУКАНМАСТНИСПЛЬННСЕДША
МОЯ. НОУСТН ѢРАДОСТН, ВЬСХВА
ЛЕТТЕОУСТАМОЯ.
Д ШЕПОМНЯХТЕНАПОСТЕЛНМОЄН.
Н АОУТРЬННХЬ ПООУЧНХСЕВЬТЕ.
Ъ КОБЫСТЬ ПОМОЩННАКЬМОН.

Нвыгроб҃ѣ ігрнлоу҆ твоею вьзра҆ю҆сѧ.
Прнлпедшамогапотеб҃ѣ, мнеже
прнѥ҆тьдесннцатвога.
Їнжевьсоу҆нѥ҆сѣсаше дшоу҆млою.
Давьнндоу҆тьвьпр҃ѣнспонїааземлї.
Пр҃ѣдадетсевьроу҆ц҃ѣ ѡроу҆жню.
Уестнлнсѡмль боу҆доу҆ть.
Ігрьже вьзвеселнтсе ѡбз҃ѣ, похва
лнтсевсакь кльнѧсе ѥмль.
Ікозаградншеоу҆стаглющїнмьнепрабо҆.

Выгонець. Псалмь. дво҆. у҃г. ѡкоп҃ь
упшихьтаяпахьйнмепрко҆у. ѡгуе
пнйблгоу҆ьстивьгострѣца ::

Гуслышнбе҆глсьмлой, кгаллюсетеб҃ѣ.
ѡстрахавражнякнзлнддшоу҆млою.
Поігрнпмлеѡсьпмлазлобнвьнхь.
лнможьствадѣлающїнхьмепра
вдоу҆. Нжензьѡстрнше҆якко
ѡроу҆жнѥ҆єзыгсысвое.
Апрегоше҆лоу҆ікьсвонвещьгорігоу҆.
Сьстрѣлятнвьтаннхъпороуна.

Вънезапоустрѣлѧютъ̀ѧго̀ ѝнеоубо
ѝтсѧ. ѹ̀тврьдншесѧбѣсловолоукаво.
Повѣдашесѧкрнтнсѣти.
рѣшесѧтооузрнтьнхъ.
Испыташебезаконнѥ.
Йсчезошѐ испы̀таю̀щен, испнтанїа̀.
Прнстоупнтьчлвѣкъ, ѝсердцегльбоко
нвьзнесетсѧ. стрѣлнмлѧ̀щь
бышеѧзвынлль.
Йзнемогошевьныхъ нзыцнхъ.
Смоутншесѧвснвндешен.
Йоубогасевсѧкъчлвѣкъ. йвьзѣ
стнщедѣлабѫнїа. йтворенїа
егоразоумѣше. вьзвеселнтсѧ
праведнїкъгѡ̀н, ноупованетьнанъ.
Йпохвалетсѧвснправынсрцемь.:

ѧ слв. кл. ѵ̀ѹлѣ, давндовь.
зл. пѣнїй, ïерѣмнѥ, ïѡзнкїю.
нлюдемь прѣсльшнмсѧ. нѣгѣ
хотѣхоу нзыти. прнзванншесѧ
їс. йапвьсвѣдѣтельствѹ.:

Тебѣ поютъ тѣ вѣсїѡнѣ.
и тебѣ вѣзлетѣсѧ млтвы ихъ.
Услыши млтвоу мою, к тебѣ вси
капль прїидетъ. словесабезаконныхъ
прѣмогошеи. имеуьстихъ
нашетъ ѡщѣстниш. блженъкаго
женѣбранпрїиметъ. вселитсѧвъ
дворѣхътвоихъ. исплънимсѧвъ
благыхъдомоу твоего. стацрїкви
твоядивнавъправдоу. услыши
нибесптелюнашь.

хмлѧнїе
прр҃ка
їеремиѧ

О ѹ҃повании вс҃ѣмыкоицемыземли.
Й соущїимывымѡрндалече.
Готовакгорыкр҃пост҃наюсвоею.
Пр҃поꙗсанысилою.
Сымоущїакгльбинимѡрскыѣ.
Шоуломоувльныѣгоікстопостонтъ.
Ѣзметоуте҃ѣзыцинноубоѣтьсе.
Ѧнвоущенвыкоицинѡзнаменитвоѥ.
Йсходыютроуѥвероу ѳіграснши.
Постѣтнильесиземлю ноупоною.
Ѳлмножильесиѡбогатитню.
Рѣкабжїанапльнисеводы.
Оуготовапищоуѥмыꙗкотакоѥ
оуготованиѥ.
Бразыѥеоупон, оулмножижитанѥ.
Вькаплахъѥѥвъзвелитсевысїающї.
Блвншнвѣицыѣтоублгосктвоѥ.
Йполнатвоꙗнасытетсетоука.
Разботѣютыкраснаꙗпоустыни.
Нрадостнюхлъмипрѣпоꙗшоутсе.
Ѳблѣкошесеѳвнижвуїн.

Ноудолнѧоумножетьпшенѧцоу.
Вызовоутьнбовьспоютъ ✣

Аѵ вьсѣкыпрѣ. пѣ ѵѣма. вьскрѣснѧ. ѵѣ
Рьсѣланѣкнѣтегвнвьсадемлѧ. понѣ
женѧмемнѣ, дадѣтеславоухвалѣѣн.

хоуспенїе прѣстыѧ бце :ѧ

Рцѣ тебоу кольстрашна дѣлатвоа.
Вльможьствѣснлитвоеѥ, сльмоу
тьтебѣврагытвои.
Вседемлядапоклонитьтисе, йпои
тьтебѣ. дапоютжеймениитвое
лоувышнын. пріидѣтенбитедѣ
лабжїа. кольстрашьнььсьвѣ
тѣхъ, пачесловьь улвуьсѣ.
Ѳбращаенморевьсоушоу.
Вьрѣшпрондоутьногамн.
Тоубьвселнмсеонѣмь.
Обланщесьлоусилоюсвоеювѣгоу.
Чнегонадыкыпризнраета.
Прогнѣваюшенданевьзносетсевьсебѣ.
Блитенезыцнбамашего.
Ослышаньсворнтеглсьхвалыего.
Поломышагодшоулмоювьжнвошть.
Йнедабшаговьсмѣннемогоулмоею.
Конскоусилнмнеснбе.
Ражемемнгаскоженражнзаетсесребро.
Вьвелнческвьсѣть.

Положи льжесѧ скрьбы нахрьпт ѣ наше
ѣзведе чл̀вкы нагла вы наше
рондохѡмьскроѕ ѣѡтъ нь водоу,
инѕведенъвьпокоѧ
ьмндоувьдомьтвонсьвсесьжнгаѧ
лнмн вьѕамьтебѣмлтвыѧ
ѥжеѕрекостаоустѣлон.
глашеоустамоѧвьпечалнмоѧ.
всесьжнгаѧемыѧможанѣвьѕнесѡтебѣ.
ыканднлольновны
ьѕнесоутебѣволысыѕоз
рїндѣтеслышнте, нпо вьѧмь
всѣбоѥщенсева
лнкасьтворндшнлоѧ
немоу оўстымонлнвьѕвахь
вьѕнесохьподьеѕыколь лоѧ
неправдоуѧщепозрѣхьвьсрцѣ лое
мь, неоўслышамеѧгь
егорадноўслышамебѣ.
ьметыглась молнтвѣнлоѧ
лвльбьѣженеѡставн молнтвоу

моюнмнлостьсвоюѡлме ✣

Вѣкомъвысѣкыжѫ ѹмадлъпѣснь ѯѕ
дв҃г. прихвалиїсѫдьбꙋмоихъ слꙑшимѧ

Гсоу҆щедрыма, нблꙑма. просвѣ
тлнцетвоенамы́ипомллоу҆нны.
дапознаемльназемллипоу҆тьтвои.
вѣсѣхъѩзꙑцѣхъспсенниетвоє.
дансповѣдетсетебѣлюдниебе.
дансповѣдетсетебѣлюдневьсн.
давьзрадуютсеѩзꙑцн.
ѩкосоу҆дишлюдемльвьправость.
ѩзꙑкыназемллинаставнши.
дансповѣдетсетебѣлюдниебже.
дансповѣдетсетебѣлюдневсн.
емлядастьплодьсвои. блвиниве.
ѡсвѧщьблвнныѧ
ѡбоитсеѥвсикоицземмле. ✣

[illegible] вышнюю давыдовы бѣ
[illegible] ѹмадоу ѯѯ. млитвапрд
вседержителю хвовъчловѣчение
неѡвыкоальсѧрнзвапик ✣

Тавьсѣрьсметьбь, ѝразъ҃ыдоутеевразъ҃ыѥ҃.
ѝдабѣжетьѡлнцаѥ҃немавѣдещенѥ҃.

✻ бьскрьсениѥ хво :

Ѩ Ѩкоисчезаетъдымъданисчезноуть.
Ѩ Ѩкотаетъвоскъѡ҃лнцаѡгню, такода
погнбноутьгрѣшныцѡ҃лнца бж҃ıа.
А праведнициньвъзвеселятсе.
Д авы, радоуютсепр҃ѣбгмь.
И сслѣдетсевьвеселıїн. вьспонтебоу
[illegible]лменнаго. поуть съ творн
[illegible]шолмоуназападь, гьнамен
моуи пр҃ѣгнтесепр҃ѣдниль.
С метоуть ѡ҃лнцанаго, ѻ҃цаснрыхъ
исоуснневьловець.
Бъвъ [illegible]ѣ гѣльсвоемь.
Гъвъсилаихъсдномълысльнневьдѡ҃.
Йзвоеюпобаннымоужьствомь.
Таковыхъпро[illegible]ѣвающен, живоущен
вырос ѣхъ. бе҃гансхожашепр҃ѣ
людисвонми. е҃галіможа
шевьпоустыни, земляпотресесе
ибонбсакаоуше.
Ѡ҃лнцабасниаина, ѡ҃лнцабаїерлиева.
Дамъвольньѡ҃лоуунишнбедоманіювоемь.

изнеможе, тыжесьврьшню.
Ѧ нвотнатвоѧживоутьнанкн.
О ѹготовальнеснблгостнюсвоюпнщо
лоубе гьдастьглагольблагов҃ѣ
ствоѹющнмьслоюллшгою.
црьсльвьзлюбленнаго.
Л ѣпотоюдоллоу раздѣлнтыкс
Ѧ шеповспїнтелмеждоу прѣдѣлы
К рнлѣголоубннїнпосребренѣ
Н межоурамнхєговьльщанзлата.
Ѕ гаразъистьнтьнбєлыи камень.о
Ѳ снѣжетсевьселлонѣ. горатоу
горатоуѹна, горадоусирена. горатоу
ѹна, вьсісоуюлепщоуюте горыоутьыре
ннн. горающеблговолнтьжлтьнкн

Ж горатоуѹна, горадоусирена

Н҃БОГЪВЪСЕЛИТСЕДОИСОНЦА.
ПОЛЕСНИЦАБЖ҃ІЇАТМЛАМНТЪМЪ.
ТЪІСОУЩЕГОБЗОУЮЩИХЪ.
ГЪВЪНИХЪВЪСНИАНВЪСТ҃ѢМЪ.
КѢШМЪЕСНИАВЪІСѠТОУПЛ҃ѢННЪНЕСѦ
ПЛ҃ЕНЪ. ПРНЕЛЬЕСНДАѦННѦВЪЧЛВЦ҃Ѣ.
Н҃БОПОТГНВЕЩЕНСЕВЪСЕЛИТИ.
ГЪВЪНАВНЪ, БЛВНЬГЪДНЬДНЕ, ПОСП҃Ѣ
ШНТЪНАМЪ, БЪСПСЕНЇѦНАШНХЪ.
БЪНАШЬ, ЪСПСАТИ. ЙГНѦГНѦНСХО
ДНЦІСЬМРЬТ҃ПАА.
ѲБАЧЕБЪСЪКРОУШНТЬГЛАВЫВРАГЪСВОН.
ВРЬХЬВЛАЬПРѢХОДЕЩЇНХЬ, ВЬПРѢГР
ШЕНЬШСВОН. РЕГЬѠѦСАНАѠБРАЩОУ.
ѲБРАЩОУВЬГЛЬБННАХЬМОРСКЫХЬ.
АОМЛОЧНТСЕНОГАТВОѦВЬКРВН.
ЄЗЫКЬЛЬСЬТВОНХЬѠВРАГЬ ѠННЕГО.
ВНДѢНАБЫШЕШЬСТВНѦТВОѦБЖЕ.
ШЬСТЬНѦБАМОЕГОЦРАНЖЕВЬСТ҃ѢМЬ.
ВАРШЕГСНЕЗЫБЛНЗЬПОЮЩЇНХЬ.
ПОСР҃ѢДВЬЬТНМПАННЫЦЬ.

Кьцр҃ицѣвахъ благословитеба.
Гаѡнестоуннисъ їерлѣвь. тоувенїа
мнь юношавьоужасѣ. ісиезыню
довьвлісын. ісиезызавоулѡнн.
иезыиефалнмлови. заповѣдьбе
сиѵлоютвоею.
Оутвръднбесе иежесьдѣлавьна.
ѡцр҃ицѣтвоиевьїєросѡлнмь.
Тебѣпрнисесоутьцр҃иедары.
Запрѣтнзъѣремьтрьстныимь.
Сьборьюньцьвьюнницахъ людьѣсыхъ.
Затворнтинскоушенныиребролль.
Раженнезыісы хотещеиебремель.
Пр҃ндоутьмлатьынцѧ ѡегупта.
Єѳїопїавьарнтьроуісанеісьбоу.
Цр҃твїязеллькавьепонтебоу. понте
гвнвьшьшолмоуманбо нбсноемавь
стокы. Седаглсоусвоемглсьсилы.
Адитеславоубоу. наїєрлнвельѣпо
таиго. ѧснлангобьоблацѣхъ.
Дивьмьбьвьстыхьсвоибьїєрлѣвь.

Тьбдасѝлоу́ндрьжаваоу́лю́мьсвонмь
бл҃вньбь. ✣ сдв҃. пьсконць оузлъкнёю
ꙗ҆ёнхѣе, дв҃ыдовь. ѱалмовь. ѹ҆н
стр҃тыхъш, нюдемшложенїе:

Спенмебѫе, ꙗ҆коваѧнндошекоды
доше лонѣ.
оу҆мьбохьвытнмѣнигльбины, и҆
вѣстьпостоꙗнна.
Прїндохьвыгльбынмморскыѣ, и҆
боурапотопнмле.
Трудныхѣзовый, измльчегрьтаньмн.
Исѣзостлѳунмлонуповающоумн
набалонго.
Множншесепачевласьглавылонѣ,
ненавидещенмене тоу҆нѣ.
Оукрѣпншесевразылон, изгонещен
мебесправды, ихженевьсхыщахь
тогавьзахь.
Бжетыоувѣдѣбезоу҆мнѣлонѣ.
Прѣгрѣшенна҃лога҃тебѣнеотанше.
Амнепостидетсе҃олмѣтрьлещен

тебе гн, гнѣвлѣ.

Напосрамлкаютъ жесѣ ѡлмнѣ,
нѣкоущентебе бе ѣсрлевь.
Ікотебераднѧ прнѣхъ поношенніе.
Покрнѣсрамоталнцемое.
Тоужьбыхъ братїнмоюнѣ, нѣстранъ
нъсномъматеремоюнѣ.
Ікозавнѣстъдомоутвоегосмѣстъ
лѣ.
Йпоношенїяпоносещїнхътн, на
падошенамне.
Йприкрнхъпостомъдшоумою.
Йбывъпоношеннѣлмнѣ.
Йположнхъодѣянніемоюе
врѣтнще.
Йбынхънѣлльвъпрнтчю.
лмнѣглоуллкахоусесѣдещенѣ
вьвратѣхъ.
Йѡлмнѣпокахоуспнющенвино.
зьжемлтвоюмоююстебѣгн,
вьврѣмяблговоленнѧ.

Б жевьлмо҆жьствѣ лмлостатвоке
оу҆слы҃шнлме.
Вьнетин҃ѣспсенлатвоегоспснлме
о҆бренла данеоу҆глѣбноу҆.
Йзбавнлме҆о҆ненавндещ҃нхлленѡ҆
глѣбокы҃хьводы҃.
Данепотопитьлменебоу҆раводнала.
Нпожретьлменеглѣбьша.
Нсвѣтьѡлнтьрьвенькьоу҆стьсвои҃.
Оу҆слышнлмегнякоблгамлтьтвоа.
Олможьствоущедротьтвонхь прн
зрнлме. не҆о҆вратнлнцатвое
го, ѡотрокатвоего, якоскрьблю
скороо҆слышнлме. вьнлндшн
лоен, н҆о҆нлнлю. врагьлмонхь
ранзбавнлме. тыбосьѣснпоноще
нне҆лое, нстодьлмон, нсрамотоулю.
Рѣтобоюсоуьснстоужающенлитѣ.
Поношенїепрїялкадшалмолянстрть.
Йжахьнжесьлмною поскрьбнтьнневѣ.
Оу҆тѣшающагоннеѡбрѣтохь.

Н҃ДАШЕВЬЯДЬМОЮЖЛЬЧЬ • НЬВЬЖЕЖ҃ОУ
МОЮНАПОНШЕМЛЄ҃ОЦТА • :·

ДЬЩЕРЄ, ЇЄРО
ЛИМЛЬ
СКЇЄ, ПЛАЧЮ
НАДОМЄ
ВЬСЛ҃Ѣ
ДЬХ҃А:

※ ХЮРЄ҃ ДЬЩЕРЇ ЇЄРЛМСКЇЄ, НЕПЛАЧЇТЕСЕМЇ, ѠБАЧЄ СЕБЄПЛАЧЇТЕ, НЧЕДЬ
ВАШИ :-

✻ ИДАШЕЕМУ ПІНОЮ СЪЖАЛЬЧІЮ, ИВЫКОШЬ НЕХОТѢВШЕГИ :—

оу҃дн трапезанхъ пр҃тнимнвьс҃ть.
нвьвъзанне, нвьсьблазнь.
помрачитасе ѡчинхъ невид҃тн.
хрьбьтьнхъ ѡноудьсьгни.
рол҃тинанегн҃твьтвои
нарѡстьгн҃тватвоегодан҃мет҃ые.
оу҃дндворьнхъпоустъ
вьсел҃тхънхънебоудн҃жемнветъ.
анегожетынпоразнтїнпогнаше.
ксьбол҃тзнна҃звъмонхъпрнложїше
рнложнбезаконїекьбезаконнюнхъ.
даневьнндоуствьправдоутвою.
апотр҃тбетсеѡгнигьжнвоущїи
съправедныминенапншоутсе.
нщьнболенесьмьаз҃ъ. спсенневое
бепрнн҃тьме. вьсхвалюнмлека
лоегосьп҃тснню.
ьзвелнчюеговьхвалснїи.
год҃тбоудетьбгънпаче телцаюпа.
огынздв҃тющанпаз҃ноктн.
доуз҃ретьннщїи нвьз҃весел҃тсе.

ѣзнщнтеба, нжнвабоудетьдшава.
гсооуслышанищенебь
ѡскованныхьсвон неоумнуьжнтъ.
авьсхвалетьегомбсанземлля
оренвсадвнжоуцѧсевьлнемь.
гсобьспсетьсѣѡна
сьзыжоутсеградн ноудеисцѣн.
вьселетсетоуннаслѣдетьего
стѣмерабьтвонхьоудрьжетьн.
любещен, нметвоевьселетсевьнь.

выгоспь. дѣнь, ѱалмъ. 36. вьсползи
напяке ысемъ испадетн, ысолвапра
ведлаго нламого хв

Гтевьпомощьмоювьзлн гнпо
мощнлмъ потъщисе дапосты
детсенпосраметсе, нскоущендшоу
слою. давьзвратетсевьспеть
нпостыдетсе мьслещелмъ
злага давьзвратетсе абнесты
дещесе, глющелмъ благоже благоже.
авьзрадуютсенвьзвеселетсеотебъ

всѣмъ сѣдящимъ тебѣ бже. и глютьвѣ
ному, давъ величествіе любещемъ
спсеніе твое. ѹзьженищьнесьмь
ноубогъ, бѣпомозньмь.
помощникъмонь, и҃збавителъмонь
ѥсть, гнѣзакьсѧ. ⁘ слава.

ѯа. т. выконць, ѹмалюсь, дбе. ѡ
сномъ ѥмладенцѣ: нѣкіихъ
пѣснивѣшихъ, нѣ҃помнѧщихъ.
страстьхвѣ, и҃ныхъ.⁘

Нáтегноуповахъ, данепостыжоусе
вѣкѣ. правдоютвоеюи҃збавн
меи҃змнѣ. приклонисьмнѣ
оуховоесп҃снѣ. боудимнѣ
вѣвьзащитителъ, и҃вѣмѣстотворь
доспѣтнѣ. ꙗкооутвръжѣнне
моеи҃прибѣжищемоеѥсть.
Бемони҃збавнѣ и҃зроукьигрѣшнаго.
и҃зроукьизаконопрѣстоупнаго ноби
дещаго. ꙗкоты҃неситрьпѣнніемегн.
гноупованніемоеѿюностнѣмоее.

Nатеоу тврьднхсѣ ѡоу тробы.
Йсуѣвамтрѣлюкѣ, тыижеснлонпоікро
витель. ѡтебѣпѣснилюевыноу.
Йкоючюдоубнхьлногымь.
Йтыинполощинісьлонікрѣпысь.
Данспльнятсеоусталлоиапохвалн.
Йкодавыспоюславоутвоювысьдньбель
лѣпотоутвою.
Nеѡврьзнленевьврѣлестарости.
Єганзнемагактыкрѣпостьлоя, нс
ѡставнлене. йаісорѣшевразылон
лнѣ. йстрѣгоущендшоулюсь
вѣщашевысоупѣ.
Глюще бьѡставнльнего. пожентѣ
тенилѣ тенгоиаконѣнзбавлиен.
Бемонне оудалисе ѡлене.
Бемонвьполощьлоювьнлн.
Дапостыдетсеннсуезноуть, оклевета
ющендшоулою. дашблѣкоутсе
вьстоудьнсрамьницоущензламнѣ.
Азьжевыноу оуповаюнате.

Й прилоꙗ оу нав сѧ коу похвалоу твою.
оустамоꙗвыꙁвѣсте ти правдоу вою.
Б ьсѣдьсп сенніе твоѥ. ꙗ кѡ мепоꙁна
хыкнижна, вындоу выслѣ гпн.
Нполмеоу правдоу ёдїного тебе.
Б елѡнѧлѫ ѥнаоучнлеѡюностнмѫѥ,
Ѩдонмавыꙁвѣщоу чюдесатвоꙗ.
Д осѣаростнмлатѡрьствабелѡнмнеѡ
ставимлѥнѧ. дондѣжевыꙁвѣщоу
лышцоу твою родоу всѥлоу гредоущѩмъ.
С лоу твою нправдоу твою бѣдовышлы.
жесьтворѧлмнѣсѧвелнуюнабѣ, кто
побнытебѣ. ёлнѣкыꙗвнѧлмнѣ
сѧскрьбымнѡгын, ндлы.
Й ѡбращьжнвнѧлмѣѥсѧ.
ѡбезнѣꙁемлянвыꙁвелмѣѥсѧ.
Ѵ множїльѣсѧнамнѣвелнуюсвѣтвоѥ.
ѡбращьоу тѣшнѧлмѣѥсѧ.
Й ѡбезнѣꙁемлянпасывыꙁведелѥ.
боꙁьнсповѣмісетебѣвылюхыгн.
Б ьсѣсоудѣхъ ѳаѧлмьскыхъ нстнноу

твоюбе. поютебѣвьгоуслехьстын
нсрлевь.
Вьзрадуетасеоустиѣлон, єгдапоютебѣ.
Ндшалонаюжеесиѫзбавль
єщежѣзыкьмоявьдьпооучи
тсеправдѣтвоен. єгдалостыде
тсеѭпосраметсенскоущензламѣ.
Вьсѣяцѣ, фалолѣ, авь, вьсолфадона, ѡ.
Соломоиже, сказа тсемарьєжекѣ:
Гжесоудьтвонцрквиждь.
Ѭправдоутвоюсноуцревоу.
Соудитилюдемьтвоимьвьпрвоу.
Ѭнищѭимьтвоимьвьсоудь.
Даприѭмоутьгорымирьлюдѭ.
Нхльмнправдоу.
Соудитнищѭимьлюдьскыимь.
Нспсетьсныоубогыихь.
Смѣритыклеветника.
Нпрѣбоудетьсьсльнцемь.
Нпрѣжелоународародовь.

сынъ дѣтъ ѣ҆ко́дь жды́ нарочно·:

воскресение хво :

И҃ ѕоікаплѧкаплющиѧназемлю •
Б҃ ьснѧѥтьсьдн҃нѥголрабда •
И҃ лнѡжьствомнрадондѣжеѡнмеѵсе
лоуна • нѡбланѥтьѡморадомора •
Н҃ ѡрѣкьдокоицьвьселенныѥ •
П҃ рѣнмльприпадоуѵтьєѳїѡплѧнє •
Н҃ вразыѥгопристьполнжоуѵтъ •
Ц҃ рнѥѳарсїнсцїн нѡстровыдарыпрїѵесоу •
Ц҃ рнѥаравьсцїн, нсавадарыпрнведоуѵть •
И҃ поклометсеѥмоувснцрнѥземльсцїн •
Б҃ снєзыцнпоработаютьємоу •
Ѕ҃ конзбавнльѥстьнніѧ ѡснлна •
Н҃ оубогаѥмоужеѥбѣполлощнніка •
П҃ ощеднтьнніѧнооубога, ндшеоубо
гыхьѥпѣть • ѡлнхвы, нѡпєпра
вды, нзбавитьдшенхь •
Н҃ ѵьстноѥмѥгоплрѣдннмлн •
И҃ жнвьбоудѥть, ндастьсеѥмоу ѡзлѧ
ѧравїнска • нполлѣтсеѳѥмльвыно •
сьднвьблѣѵтьн • нбоудѣтьоуѵтврьжѣ
ннѥназемлы навръхоугорь •

Пр҃ѣвызнесетсепачелнвамаплодьего.
Ипроцвьтоутьѡграѧкотраваземмль
наѧ. боудетьимѧенѣгоблвновьвѣкы.
Пр҃ѣждесльнцапр҃ѣбываетьимѧенѣго.
Ивьзблвѣтсеонѣмьвсаколѣназеммль
наѧ. всенезыцноублажетьѣго.
Блвньгьбьїсрлѣвьтворенуюсаєдинь.
Иблвноимѧеславыѣговвѣкы.ивьвѣкь
вѣка. ииспльнтсеславыѣго
всаземмлѧ. боудетьбоудетьамнь.

сла. Попѣваемѣ҃ѣнѣсы, двоєстїѧ
ссѡва. ѵ҃лавїй. ѳ҃афосъ. ѵ҃в.

Кольблгьбьїсрлѣвь, правымьсрце
мь. мнѣжемаланеповнѧаста
сенозѣ. малапепролнѧшесесѡ.
пымое. ѧкосовьзревновахь
набезаконнѣ мирьгрѣшнїко
мьзрѣ. ѧкоснѣвьсклонѣнніавьсь
мрьтвнхь. ионтворѣмїѧвьрапѣн.
Ьтроудѣхьчлвуьскыхьнесоутьѣ.
Йсьулвѣкыпепрїнмоутьранѣь.

Сѣгорадноудрьжанѣхъгрѣдынндоконьца.
дѣашесемепрадьдоюнмеуьстнмльсвонмъ.
Йзыдеѣаконстоукамепрадданѣхъ.
Рѣндошевьлюбовьсрьца.
Помыслышенглашевьлоукавьствѣ.
Епрадьдоувьвысотоуглаголаше.
Положнше намѣсноустасвоѣ.
Єзыкынѣхъпрѣнде позелмлн.
Сегорадноѡбратетсѣлюємонсѣмо.
Аннженспльмьѡбрѣщоутсевьннхъ.
Йрѣшекаѣсооувѣдѣбѣ.
Ащеѣразоумьвьвышнмль
Сѣсїнгрѣшнынцн, нгобзоующевьвѣ
кь, оудрьжашебогатьство.
Рѣхьоубовьсоує ѡправнхьсрцемє,
номыхьвьнеповынныхьроукѣлон.
Йбыхьбнемьвьдмь.
ѡблнчныкьлонмаоутрнѣ.
Ащеглаголахьповѣкльтако.
єродоусповьтвонхъ, єлмоужеѡбѣ
щахсе, нмелщевахъразоумѣтн.

Сѣтроудьѥ прѣлмною, домдѣжевьмн
доубьсвѣлобжне.
Празоумѣювьпослѣдьмѧнхъ.
Обачезальщемнѧнхъ положнльѥсн
нмьзлаѧ. нзложнльнхьѥснвь
негаразрьдѣше.
Аікобышевьзапоустѣміевьнезаапоус.
Скончашелогыбошезабезакомнѥсьое.
косьмнѥвьстающааго. гнвьгра
дѣтвоемьніконоунхьоунмуьжнши.
Ікоразгордѣсесрцелое, ноустробамоѧ
нзмѣѣнѥ.
Пазьоунпнуьжемьннеразоумѣхъ.
Скотьбыхьоутебе, назьвыпостобою.
Дрьжальнесноукоудесноуюмлою.
Нсньвѣтолмьтвонльнаставнлмеесн.
Нсьславоюпринетле. утобомнѥнамбы.
Нѿтебеутовьсхотѣхьназемлн.
Нсьчезесрцемоенпльтьмоѧ.
есрцамоегончестьмоѧбевьвѣкы.
Нкосѥоудаляѧщенѥсѥѿтебепогыбноуть.

Потрѣбилъесиѧвсѧкоголюбидѣющѧго
ѡтебе • имѣжеприлѣплѧтисе
бѣнблагоѥ • полагатинагаоуловѧ
нилѥлоѥ • давызьвѣщѹовсехвалнѹюѥ
вьвратѣхъдещереѥѡновь •

Ѱ Ѱалмъ рѧзоумь. ѩафовь. вѵ.
Зѣлприимѣшикаѕанїѧ, какоубо
шѧѧѥрь ѥврѣиньскый, ѩкоубодавы
гоумироумь мѧгѫ ⁘

Высокоуюбѣѡрнноудолоньца • прогнѣ
васекарѡстьтвоѥнаѡвцепажитѣ
твоѥ • полѧнисьньмьтвоиимѥ
стежанспрьва • ѩзбавльѥснѫь
зльдостоѧнїѧтвоѥго •

Горасїѡньсѩвьнюѥвьселяльсѥѥсѩ •
Бъзвигныроуцѣтвоинагрьдыпѥнхъ
высоньць • ѥлѩкалоуѧсѩновавраѕь
ѡстѣльмьтвоѥль • ѩвьсхвалѧшесе
ненавидещѩтебѣлосрѣпразньѧѧвоѥ •
Положишезнамѧнїѧсвоѧ, знамѧнїѧ
ѩнеразоумѣѣше, ѩковьѩсходѣпрвьѣше •

Гако вьдоу брав҃ дрѣвѣмѣ, сѣкыраѧн
расѣкоше дрнегѡвыскоупѣ.
Сѣчьвомь нѡскрьдѡ разроушишен҃.
Вьжегоше ѡгнемьсвѣтлотвоѥ.
Наземлишескврьмнше селонмеи҃твоѥ.
Рѣшевьсрѣцесвоемь, оумнисыихьвысо
пѣ. прїидѣте ноуставнмьвсепра
зднкыбжиѥ ѡземлиѥ.
Знаменнихьневидѣхолмь. нѣкто
лоу прриса инамепознаетьпотомь.
Доколѣбепоноситьврагь. разражаа
етьпротивныимлетвоѥдоконца.
Вьсякоуюѡвращаешнроукоу твоюнде
сницоу твоюѡсрѣдыкадрьтвоѥдѡнца.
Бъже црь нашьпрѣжевѣкысьдѣласпсе
ниепосрѣдѣземлиѥ.
Тыоутвердысилою твоеюморе.
Тысыкроушиглавызминемьвьводѣ.
Тысътлъуеглавоузлыѥвоу.
Далисиготобрашмолюмьсѣ ѡпьскѡ
ыраствжестоучникы, ипотокы.

Тыйссе чнр҃тыснѳамльскыѥ.
Твонесть дн҃ь, ѩтвоѧестьмощь.
Тысьврьшнзорѥнсльнце.
Тысьтворильнесн҃всепр҃тдѣлнземлѧ.
Лѣтонвесноутысьща, помѧннсего, вра
гьпоносигьн.
Нлюбезоуллнраздрѧжнше́нлетвоѥ.
Непр҃тдажьзвѣремьдшоуѩсповѣдаю
щоусетебѣ. дшьоубогыхьтвонхь
незабоудндоконца. прнзрнназавѣтьвон.
Гѧконапльннше́сеѡлрауеннызелліндо
ловьнепрѧведьнь.
Адневьзвратнтсесмѣренныйпосрамлѧѥ.
Нщьноубогьвьсхвалнтѧйметвоѥ.
Вьскрьсныбесоудпрютвою.
Помѧнпомо́шенніетвоѥ, ѥжеѡбезоу
лнѧговьсьдньь.
Незабоудндгласмтвьннкьтвонхь.
Грьдыннненавндещнхтебьзыдевыноу.
сл҃. Вьгоспь длпрѣвѣтлнщнм, ѧлфовы
ѧлюдьмь пѣвцы. од҃. хвбогословїс

ꙗ҆ вы́полнѧю оу҆тѣ́хи ѣ҆ктѣ́ньꙗгѡ соу́да:

Н҆ сповѣ́мꙑсе тебѣ́ бе҃, не сповѣ́мꙑсе тебѣ́.
Н҆ прнзо́всѧ мл҃ѣ́тво́не. повѣ́мꙑсѧ
оу҆дес҃а тво́ѧ. Н҆ гда҃ прїѧ́тмоу вр҃ѣ́ме
а҆зꙑпра́вотнсоу́жо́оу. растаѧ́сезе
мл҃ѧ́нвснѣ́жнѣ́воу́щенна́нѣ́.
А҆ зьоу́тврьдꙑхьстльпы́нѣ́.
Р҃ ѣ҆хъзаконопр҃ѣ́стоу́пннісолѧ́небеза
конноу́нтѣ́.
Н҆ сьгр҃ѣ́шающнлѧ́невꙑзно́снтѣ́ро́га.
Н҆ нвꙑзвнжнтѣ́навысо́тоуро́гавашего.
Н҆ неглаголнтѣ́наба́непра́вдоу.
Ꙗ҆ конно҆нсхо́дꙑ, нно҆западꙑ, нно҆лоу́
стьгорꙑ, ꙗ҆кобьсоу́днѣ́сть.
С҃ егосмѣ́ранетꙑ, а҆сеговꙑзно́снтꙑ.
Ꙗ҆ коуа҆шавьроу́цѣ́г҃нн, внна҆ерастворе
на, нѣ́плꙗнрастворенна́ѧ.
Н҆ оу́сломнно҆сенѣ́вьсню.
О҃ бачедрожнѣ́ѣ҆гонѣ́нскыдашесе.
Н҆ спнютꙑвсн҃гр҃ѣ́шныѕемлн.
А҆ зьжевꙑѕрагю́сѣ́вьвѣ́кꙑпоюбоу́ꙗ҆коблю.

вероу́ гы грѣшны́хъ сло́мли
вы́несе тероу́ гы пра́ведна́го ⁘
вы́ноущ, ѹ҃ала́в, а҃лфа́вы, кла́тїи, ѓс.
Гнаемы́ выѣ́деньбъ • вы́сплнвелнѣй
меего • ѝбы́вымрѣлѣстонго
ѝжилнщеѣговысїѡнѣ •
Тоу́сыкроу́шникрѣпостнлоу́кь
ѧнтьѝѡроу́мнѣѝбра́нь • просвѣщан
шнтыдневоѡгорьвѣчьнь •
Вызлоу́тнѣшесевысннеразоу́мнисрцемь •
смоу́шесьмысвоѝ, ѝнеѡбрѣтошемнуе
соѧе • всѝмоу́мнѣбогатьствароу
камнсвонлѝ • ѡзапрѣщенныѧво
ѣговбеїа́кѡвль •
Вьздрѣмашесевысѣдьшейнаконѣ •
Тыстрашьныесѝ ніктѡпро́тнвоустане
тьтѝ • ѡтолѣгнѣвытвоисьлбсе
слы́шаньсьтворильныесѝсоу́дь •
Зѣмлиѧоу́боѧсѣ ноу́мльчѧ •
Вьнегавыскрьсметьнасоу́дьбъ •
Спетнысекротк ыѣзѣмли •

На ісополмы́шленнѣ у́лвїса́ и́сповѣ́стьсе
тебѣ́. и́ ѡ́станкы́ѕ полмы́шленнїа
праз҃но́у́ѥтьтн̀.
Помл̀нтѣ́ѥ и́вы́здадн тегѡ́нбо́у́ наше́л҃.
Всн со́у́цїи́ ѡ́кр҃тьѥго́ прине со́у́тьдары.
Страшномо́у́ и́ѡ́ѥмлющомо́у́ до́у́хы
ікнезе́мь. страшномо́у́ паче цре́нзе
мльнинхъ : ѻ҃йдѣ́тоуль҃ѣ ѵ҃аль мадъ ②.
Гла́сѡ́мьмоно́мь ікьго́у́вы́звахъ.
гла́сѡ́мьмономыкьбо́у́нвынетлн̀.

✻ видѣ́нние ѥ́жиндѣ́ їса́їа́ іньа́мосо́вь вирѣ́во
и́ѡ́зиево и́ѡ́вѳамово, и́ѡахазово.

Ѱіе
їа
Ѣздеѕ
посла
ѡколь
Ѱіа.
іа.
Ѣзеки
їіль.
ѡнъѣ
ѥдїтъ
ѵра:

Вьдыпечалнмоенебавыцыскахъ.
Роукамамонмлапощнюпр҃тнмлынне
пр҃тлыщемыыхъ.
Ѡврыжесеоут҃шнтнседшамоа.
Поменоухьбанвыцвеселнхсе.
Вьскрьб҃тхьнпр҃темложедхьмон.
Пр҃тварнше стражбнѻучнмон.
Смоутнхсеннеглахъ. полмыслыхъ
днынрывын. нл҃ттав҃тчна поменоу
хъ, нпооучнхсе. ощнюсрцелльмонмль
глоуллаахсенкльцашедхьмон.
Давьв҃ткыѻрнметыгъ. ннепрнло
жнтьблговолнтнпаксы. лндоконца
матьсвоюѻс҃тчет҃ь. скончаглаголь
ѻродавьродь. ѣдазабоудет҃ьоуще
дрнтнвъ. нлноудрьжнтьвыгн҃твтъсво
емьщедронсвое. нр҃тхъ, ннаначехъ.
Сннзмѣнадеснницевышнаго Помле
ноухьд҃тблагна. гакопоменоуѻза
челачюсатвоа. нпоучоусевьвс҃тхъ
д҃тл҃тхътвонхъ. нвьначннанїнтвон

поглоуслышусе. вѣкъ ѣ҃льпоудѣ
твои. ктобъвелїи҃ѣкобънашь.
ты҃есиҁ҃ътворе҃чюдеса.
Сказальесиѧлюхътвоесилоуттвою.
Йзбавильесиѧлышцеютвоеюлюдй
твои. сны҃їа҃кѡвлиѥ҃їѡсїфо
ви. видѣшетеводыѣ. видѣше
теводыноубоѩшесе.
Слоуты҃шесебѣзны҃ѧможьстволь
шоуѧлакодь. глась҃дашеѡбла
ци. ѝбострѣлытвоепрѣходеть.
Глась҃громатвоеговыколеси.
Освѣтишеѧлльниѥ твоевьселенноую.
Подвыжасеитрепетѧабыземлѧ.
Кьморыпоу҃тиѥтвои. ѝстьзетвое
вьводахьмнѡгахь.
Истопытвоенепознаютсе.
Йзвельесиѧкѡѡцелюдиско҃е.
Роусоюѧлѡу҃сеѡкою ѝаароиѭ.

Слава:

※ Оуїѣлонєн, ѣаарѡнь лѣєвоє ꙁаконоу вѫню :—

КАТИЛИЄВГ.

ьнеллнтелюднелонгаконьмн.
прнклоннтеоуховашевыглы
оустьмонхь. ѡвръзоувьлрн
тьуахьоустамоиа. провѣ
щаюгананнианеспрьва.
Ёлнісаслншахомьнразоу
лѣхомьіа. нѡцнмаш
повѣдашемамь.
меоутансеѡчедьнхьвь
рождьнь. вьзвѣща
ющехвалыгнне нслвсго.
Нучюдесанегоажесьтворн.
Нвьзвыжесвѣдѣннневьїакѡвѣ.
Нзаконьположнвьїсрлн.
Слнісазаповѣда ѡцемьмашнль.
Сказатнмасмѡлвсвонль.
Кодапознаетырождьнь, смѡвёро
дещесе. Нвьстаноутьнповѣде

тыѧспѡлмьсвоихмь. даположетъ
набаоу́повáннѣсвоѥ. йнезабоу́тъ
дѣльбмйхъ. йзаповѣдѣговьзйщоу.
Данебоу́тъ їаісоже ѡцйхъ.
Рѡстрьптивь йпрогнѣваѥ.
Рóдьйженеи́справитьсрцасвоѥ́го.
Йнеоувѣрисьбгомь дхасвоѥ́го.
Снѡвеефремовйнапрезающенстрѣ
лйающелоу́кы
Квьзвратишесевьдньбраны.
Несьхраннишезавѣтабжїа.
Ивьзаконѣ́го́нензволишеходити.
Йзабышеблгодѣянйѣ́го́ нуюдесаѥ́го
їаѥїавихмь. прѣѡцйхъ їаже
сьтворйюсѧ. вьземлйѣ́гу́пть
сцѣ́ѥ́наполнфаневсѣ.
Разврьземóре́нпроведе́ѥ.

※ проѣлмонсѣлю, посрѣдѣ чрьлнагомора :

Пр҃ѣставиводы҆ѧкоумѣхъ.
Йведеѭѡблакомьвьдне.
Йвсоумощьпросвѣщемнѣмьѡгнѧ.
Рази҆зрѣзекаменьвьпоу҆стны҆.
Инапонѣѧковьвьбезводнѣмноз҃ѣ.
Йзъ҃вѣводоу҆нскаменѣ. йнизъ҃вѣѧкор
кыводы҆. йприложѣшепаісыісь
гр҃ѣшатнѣмоу҆.
Разгнѣвашевышнѧговьвьбезводнѣ.
Нскоу҆снишевавьср҃цѣхьсвонхъ.
Вьспросятнбрашнадшамьсвонмь.
Клеветашемавьанрѣкоше, ѣдавьзмо
жетьвьоу҆готоватнтрапезоувьпоу
стыни. понѣжепроразнісамень
йпотѣкошеводы҆, йпотоцинаводни
шесѣ. ѣдаихлѣбьможетьдатн,
лиоу҆готоватнтрапезоу҆люмьсвонм.
Сегорадньслышагъ, йразгнѣвасѣ.
Ѭгньвьзгор҃ѣсевьіакѡвѣ.
Йгнѣвьвьзыдемаїсрлѧ.
Заменешевѣрыбоу.

Прорази монсѣ камень и изнегоже текоше
ВЂ, источникаводы.

рьпщотьлюенамосеа, нхотѣхонѹбити:—

*ïсрльтѣне, надѣхѡнпáхѡу нгнѣвьбоïнвьдиденанн
данненежешевѣрнѣѡу :

Н ноуповаше наспсемнѣ́го. йзапов҃ѣ
дашблакомьсвыше, йдврынбснѡврꙋ́ѕе.
Й ѡдьжйнмьманноуѥ́стнхлѣбь
нбсныдастьнмь.
Х лѣбьа҃ггльскъ҃ѣдеулꙋ́ѕь.
Б рашнопосланльдосѡбнлнѣ.
В ьзбнженогьсьнбсе. йнавѣснлоюсвоѥ
ю, лнвоу́. йѡдьжйнамнѣѥ́сопрахь
пльтн. йѥ́сопѣсыкьморсіскъ, птн
цепернатн. йпадо́шепосрѣ́стаман҃.
крѣтьо́чрьщьнхь. йѣ́дошейпаснтн
шесезѣ́ло. йпохотьйпрнмесе́нль.
Н елншншесеѡжеланысвонхь.
Є шебра́шноу́соу́щоу́ вьоустѣ́хьнхь,
йгнѣвьвмїнвьзыдемаѥ.
Й оу́бнлнѡжаншенхь. йнзбрань
нль їсрлѣвользапеть.
Н адьвсѣмнснмнсьгрѣ́шнше́лаѯ́ы.
Й неѥшевѣ́рыуюдесемьнго.
Й скончуашесевьсоу́ѥтѣдньенхь, й
лѣтанхьсбтьщаннѥ́ль.

Є҃гдоубнвашенхѣтогдавѣзнескахоуего.
Нобращахоусе, ноутрьневахоукѣбоу.
Йпоменоушеиаковьпомощникѣмльне.
Йбывышнинѣзбавительмьесть.
Йвѣзлюбншегооустысвоимн.
Йезыкомѣсвоимѣсльгашенмоу.
Срѣщежехѣнебѣправосьмилѣ.
Ноувѣрншесевьзавѣтѣего.
Тьжещедрѣ, иѡщѣстить грѣхыи,
инерастлитьихѣ.
Йоумножить вьзвратитиарѡсвою.
Йнеражежетьвсегогнѣвасвоего.
Йпоменоуиакоплѣтьсоуть.
Ахѣходеинеѡбращаесе. ікольыкра
тиипрогнѣваше вьпоустыни.
Рѣаражнишевьземли безводнѣи.
Йѡбратишесеиинскоушеба.
Йстаго їсрлѣяпрогнѣваше.
Неполеноушероускыегодѣнь.
Вьнжезбавыинѣзроускыстоумающаг.
Йкоположивьегоуптѣзнамениясвоиа.

ПОСЛАНІЕ КАЗНИ НАНЕ, ГРАДЬ, СЛАНО, ЖАБИ, ПЪСІЕМ҃ХІ:

И҃ УЮСАСВОКАНАПОЛНТФАНЕѠСТЪ. ИПРТЪ
ВРАТНВЫКРЬВЬРТЪКЫНЇХЪ. ИДЬЖЕ И҃
ЇАКОДАНЕПНЮТЬ. ПОСЛАМАНКЕПЬСІЄ
ЛОУХЫ ИПОКАДОШЕНЇХЪ.

И҃ ЖАБЫИРАСТЛННХЪ. ИДАСТЬРЬЖИПЛО
ДЇНХЪ. ИТРОУДЬНХЬПРОУГОЛЬ.
И҃ ИЗБИГРАДОЛЬЬНОГРАДЫНХЪ.
И҃ СНІСАМЫННЇХЪ СЛАНОЮ. ИПРТЬДАСТЬ
ГРАДОУСКОТЫНХЪ. ИІЛТЬННЄНХЪ
ѠГНЮ. ПОСЛАМАНКЕГНТЬВЫКАРѠСТИ
СВОЕЄ. КАРОСТЬИГНТЬВЬ ИСКРЬБЬ.

Посланнѣ аггли лютыми. поуть
сворнстьзоугнѣвоусвоемоу.
Непощедѣ ѿсьмрътндшенхъ. йскоп
нхъ въсьмрътнзатворн. йпобнвса
къпрьвѣнцъ вьземлнегоуптьсцѣн.
Научетыкъвсакоготроудахъ, вьсе
лѣхьхамловѣхъ:

※ йпобѣгнѣвъвѣсы, всакьпрьвѣнцъ вьземлйегоптѣтъя:

Й дѣнже ѩкоѡвѣцелюдѧсвоѥ.
И вѣзведеѩкостадовѣлоустыню.
Й настáвѧѥнаоуповаѥѥнеоустрашиѥ.
Й врагѣныхѣпогрѣлморе.
Й вѣведевѣгороустыниесвоѥѥ.
Гороусню, южестежадесницаѥго.
И ѩзѣгнаѡлнцанхѣ ѩзѣисы.
И пожр҃тбнюраздѣлилмѣземлю, оу
жемьд҃ломѣрномь.
Й вѣселивѣсел҃тхѣѯ҃ѩколѣтнаїерлѣва.
Й їскоусишеѩпрогнѣвашебавышнаго.
Й свѣтилиѩѥгонесѣхранише. Йобра
тишеѩѡвръгоше. ѩкожеѩѡцыѧ
пр҃твратишесевѣлоусѣразвращень.
И разгнѣвашеѧвѣхлмѣхѣсвонхѣ
Й вѣистоуканныесвоѯ҃разгражишеѧ.
лышабѣѩпр҃тзр҃тѣ. Ноумнчижѧ
з҃тлоїсрлѧ. Йѡрнноусѣсиннюю
снломѣсиоую. селовѣцѧжевѣселѧ
севѣчлвц҃тхѣ. Йпр҃тдавѣпл҃тнь
кр҃тпостьѧ. Йдобротоуѧхѣ

вьроу҃ѕы врагомь.
И҃ затворивьшороужиилюдисвое.
И҃ достоѧнииесвоепр҃ѣзр҃ѣ,юношеи҃хь
погасть ѡгнь.
И҃ дѣвыихь неѡс҃ѣтованы быше.
И҃ сщеи҃ныцихь ороужиемь падоше.
И҃ вьдовицеихь неѡплаканы быше.
И҃ вьстаѧкоспе҃ть, ѧкосильныишоумь
ныѡвина. И҃пораз҃ывраг҃ысвоевь
спеть. поѡшениевѣ҃чнодаимь.
И҃ ѡрноу҃селоїѡсїфо. И҃колѣно
ёфремовоеиз҃бра. И҃їз҃браколѣ
ноїоу҃дово. гороусїѡню,южевьз҃любї.
И҃ сьѕ҃ѧконнорогьст҃ыиюсвою.
К҃ ьземлиосноваювьвѣ҃ѕы.
И҃ їз҃брадвдарабасвоего. И҃поетьи
ѡстадьѡвчинхь. ѡдонлицьпо
етьего. пастиїакѡбарабасво
его. И҃їсрлядостоѧниесвое.
И҃ оу҃пасеихьвьмезлобѣ҃ср҃дасвоего.
И҃ вьразоумѣ҃роу҃ковсвоюнаставьлье҃.

сла. ѱалмь, асафовь. бн. прр҃ч
ствоѥмепрнантнюсѣ, їоудеюмь
слоуьшажесьповѣсѣ, вьмаѩкавеѡхъ:

Гже прїндоше єзьщи вьдостоѧ
ниѥтвоѥ • ѡскврьнишецр҃квь
стоуютвою • положишеїерлма,
ѩкоѡвощиное хранилище •
положишетроупиѧрабьтвоѥ,
брашноптицамьнбсмьмь •
плътьпрѣпобмыхьтвоихъ, звѣре
мьземльмьмь •
пролиашекрьвьихъ ѩководоу •
окрътьїерлма, инебѣпогрбанѥ •

✻ прїндошеєзьнїї наскврьнїшекрївьбжїю нрабибжик
нзбише :

*Завѣрнѣ вѣдоу тѣ ль гнѹлѣ ѹ҃ зане не бѣ погрѣбанѣ :

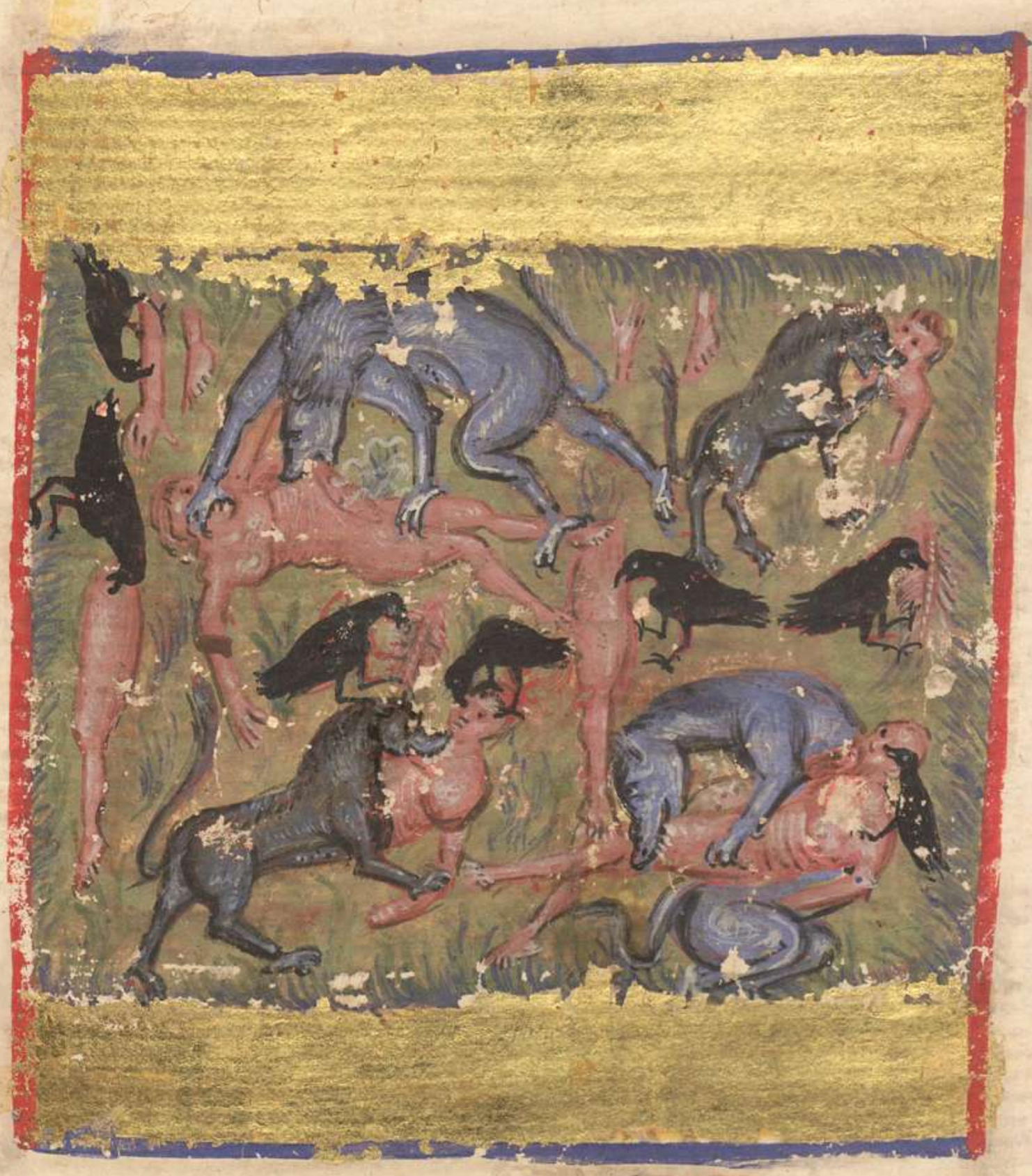

Ѱ ѣхолѣ помошенѣ соуѣдолѣна
шнѣ. подражанѣ порокоугаѧ
нѣ соущѣмъ ѡкрѣтьнасѣ.
ѡколѣгнѣвашисевысоцѣ.
ѧ҃ горѣтсѣ како ѡгнь рьвеніѣтвоѥ.
ролѣгнѣтвьтвоѥ наѣзыкы незнаю

щекѣтебѣ. йнацр҃твнїа, ґаженїале
нитвонѣгонепрнзваше.
Ґакопоґадоше їаковова. йлѳстонѣго
ѡпоустнше. непомелнї нашнхъ
бѣда ісонни прьвїнхъ.
Сісородаваретнї щедрѡтьітвонѣгн,
ґакоѡбнищахомьсѣло.
Поллозынамьбѣ спсителюнашь.
Славырадї нменитвонѣго, гнѣзба
внна. йѡщѣстигрѣхынашенме
нитвонѣгорадн.
Дамекоґарекоутьѣзыцн гѣнебьнхъ.
Йдаоувѣстьсевьнзыцѣхъ прѣѡчн
мланашнмла.
Мьстыкрьверабьтвонхъ пролитнне.
Авьнндетьпрѣтевьзыханнеѡїсо
ванныхъ. повелнчнюмлышцевоке,
сьмабдысныоумарьщвленныхъ.
Вьздѣсоусѣдомьнашнмь, седморн
цеювьмѣдранхъ. помошенне
нхъ, йлжепомосншетебѣгн.

Мы́ желю́дне твои́, но́вце па́жить твоея́.
И́ спов҃мы́ се тебѣ҃ во́вѣки.
В ро́д ро́дъ возвѣ҃стимъ хвалу́ твою. :—
высо́ты. ѡ҆ни́зло́мле́ющихсѧ свѣ҃
те́лство. а҆сафа́тоу. ѱа́лмъ. ѡ҆
асу́рїю. ѡ҆т҃. пре҃ду́тво е҆́же ѡ҆́ко
рїи, ѡ҆бы́стоя́нїи, на́лакнїе ѡ҆хвѣ҃ла́кнї:—
Па́сы́н їсра́и́левы́и, вожде́и́ко ѡ҆́вуе
їѡсі́фа. сѣ́дѧ́и́ херо́увы́ѣ́и
вни́се. пре҃ѣ́ефре́мо́ль и҆вени́а́мі́н
но́ль, и҆ма́наси́и́ль. вы́зви́гни
си́лоу твою, и҆ прїи́ди́ спасти́наси.
Бо́же ѡ҆бра́тини́и́ просвѣ҃ти́лице твое,
и҆ спасе́ни́бо́уде́мь. гдⷭ҇и́ бо́же, до́ко
лѣ́гнѣ́ва́еши се́ на мли́тво́ура́бь твои́.
Напита́еши́ны́ хлѣ҃ба́сльзо́.
И́ напои́ши́ны́ сльзѣ҃ вы́мѣ҃ро́у.
Положи́лини́ се́ вы́пре҃ѣ҃ка́ни́е́ соу́сѣ
до́мь на́ши́мь. и҆ вра́зы́ на́ши́по
дра́жа́ше́ны. гдⷭ҇и́ бо́же ѡ҆бра́ти́и.
И́ просвѣ҃ти́лице твое́, и҆спасе́ни́бо́деме.

Винограда изъ Єгѵпта прѣнесе.
И изъгна езыкы, и насади его.
Поустысьтворинпрѣготовль, и насадисо
ренїе его, їже спальнизелаю.
Поокрыгорыстѣнїе его, и лозиїе Єговедры
кїиіе. простре розгы его доморя,
и дорѣкы ѡрасли его. высокоую
разорилѡплотъ его. їѡбъкелаю
тъего, всипрѣходещипоутель.
Ѳзобавепрьѡлоуга. и инокьдивїи
пожальиѣ. бжесилъ, ѡбратиже
и призриньбсе и вижь.
И посѣтиви виноградьсьи. исьврьши
его, иже насади десница твоа.
И аснаучьбуаегоже оукрѣпилъ есебѣ.
Пожежень ѡгнемь и раскопань.
Ѡ запрѣщенїиалицатвоегопогыбноу.
Боудироукатвоана моужадесницете
твоѣ. и на сноучьбуьска, егоже
оукрѣпилъ есебѣ.
Ине ѡстоупилъ ѡтебе. живи ши

ны, инметвоепризовемь. гибже
силь, ѡбратины. ипросвѣтили
цетвоенспсеникбоудемь. ✣
выконць, ѡточилѣхь, ѱаломь, аса
фатоу. п. призваниекъыкъ
ноученїепрїключьшасепрѣжнямлюи:

Рцитесебоупомощникоунашемоу.
вьсклицитѣтебоуіаковлю.
прїимѣтетеѱаломь, идадитетимь
пань. ѱалтїрыкрасьныесьгоусль
ни. выстроубитемановьлацьтроу
бою, вынароучитьдньпразныкава
шего. іакоповелѣнниеїсрлвоже.
и соудбабаіаковлиа. свѣтїенна
їѡсїфѣположи.
ёгда ызде ѡземлиеёгуптьскыие.
ѕыкаегоженезнаа оуслыша.
ѡтьѡбрѣлмене хрьбьтьего.
оуцѣговыкошипоработаста.
вскрьбыпризваменизбавихте.
оуслышахтевытаннѣбоурѣ.

Иѣкоусних тенаводѣ прѣтѣканнѣ.
Слышителюдіе мои нзаствтельствоу
юкамь. Іерлюаще послоушанешин
алене. даневоудетьвытебѣбьновь.
Ипоіклоннишсебоу тоужелоу.
Дъбонесьмыгъбытвои. нзведыте
ѡзеллнеєгуптьскыѣ.
Разшнрноустатвоѣ и исплънюѣ.
Непослоушашелюе мои гласмоего.
Іерлъневьметлн. ноѡпоустних
понаученнюсрцьних.
Ондоутьвьнаученнахьсвонхь.
Ащебышелюе мои послоушалнмене.
Іерлъвьпоутнмоещебнходнль.
Ноѡчесомжеоубоврагынхьсмѣрн
льбнмь. ннастоужающенмь.
Вьзложнабнмьроугоумою.
Разыгнисьльгашеелоу.
Боудетьврѣмененхьвьвѣкы.
Напитанеѡтоуюсапшеницына.
Ноѡкаменемеданасытне :-

↗ слв. ѱалмъ. аллфоу. пв. облнче мнѣкмѣ ѣюденскагонѣзыка ⁘ ⁘

Гвстаньсьнмѣбогѡвьь.
посрѣдѣбогыразсоудитъ. докольѣ
соудитенеправедоуниницыгрѣшны
чьѡбинокрѣтесе. соудитесироу
инищоу. смѣренаноубогаѡ
правдайтѣ. йзмѣтенищіа
ноубога. йзроуікыгрѣшничензба
витенихъ. неоувѣшениразоумѣ
шевытмѣходетъ. даподбиже
тсевсаѡснованназемлѣ.
Ā зьрѣхъбозыбоудите, исповевыш
наговсн. выжеякоулвцноумли
раете. якоёдиньѡіснезъпаете.
В всірныбесоудназемлѣ.
Гā котынаслѣдншивьвсѣхъёзыцѣ.
↗ пѣнь ѱалма, давидоу. пв:
мкнняѡпострадавшїихъѣ
товаммалюдехъ. йпрроуьство
ѡконцй врагъьбжіихъ ⁘

Жестоо҃уподобитсетебѣ. пелр
лльунноу҃кротнбе. ꙗкосѣвра
зытвоньѣзшоу҃лѣше. ѝнема
Вндешентебевьѣзвгноушегла
воу҃. налюдытвоклоу҃кавно
вашеволею. ѝсьвѣщашенастые
твоне. рѣшепрѝдѣтѣнпотрѣбн
мьюѡнезыкь. ѝнеполметсе
ѝмеїгрлвокътолоу҃.
ꙗкосьвѣщашеѥдинполышлѧнннѣ
выкоупѣ. натезавѣтъѣзавѣщаше.
Селандоу҃менскаа, ѝнсѧланнте.
Моавь, нагарене. гевалъ, наллмонь,
наллалнісь. ѝнополеменнцн, съ
жнвоу҃щїнлмньътнрѣ.
Нбонассоурьсьнлмнпрїнде.
Бышевьѣастоу҃плннесполмьлотовѡ.
ьтворнѧмьѧкомадїалѡ нснсарѣ.
ꙗкоїавнлмоу҃вьпотоцѣкнссовѣ.
Потрѣбншесевьаїѣндорѣ. бышѣ
ꙗкогнонземльны. полѡжнісмезе

※ оухвать, и

нхъ, наисоурнва изнва, изевеа, над
лмана всекмезенхъ, нжерѣше

изабнивбкладоу, неуларѣше:—

Да наслѣдимъ себѣ свѣтило
бжїе · бѣ мо положи нхъ якоко
ло · якогрысьпрѣлицѣ вѣтроу ·
якожгньижепопалиетьдоубра
ви · якоплаѣмьпожигаѣнго
ры · такопожеѣшїебоуреютъкво
ею · игнѣвомьтвоимьсмоутн
шинхъ · ѣсплѣнилицанхъбезъ
ѹьсѣтїа · ивьзыщоуть имѣни
твоегогн · дапосндѣтсѣѣнѣме
тоуслѣвьвѣкывѣка · ипосрамѣ
сѣѣипогыбноуть · ипознаютъ
якоимяѣтебѣбъ · ты иединьвы
шнїинповсеѣземли ·:- быкомць
оточилѣвѣномьыкорѣшбомь ·
ѱалмомь · пг ·:·-·:-

Гольвьзлюблюмасѣлатвоигн
сниь · желаѣтьиѣскончаваѣтсѣѣ
дшамоиавьдворыгни · сце
моеиплъть моиавьзрадовасѧ
ѣшобзѣживъ · ибоптицаю
брѣтѣсѣбѣ ·:-→ ·:-→ ·:-→

храмнноу • игрьлнцагнѣ҃сосебѣ,
ндѣжеположилтеицесвое •
Л таретвоегнснль • цроумлон, нбелѧн •
Б лженыжнвоущенвьдомоутвоєль •
К ьвѣкыквѣкольвьсхвалетьте •
Б лженьлоужьєлоужежезастоуплн
ннѥ, ѥлоуѽтебе •
К ьсхоженнѧвьсрцнсвоелльзавѣщ.
К боудольплачевноу намѣствѣѥже
положн • нбоблвленнѥдастьѣза
конъдажѥн • пондоуѽснлн, вьснлоу •
Ѧ внтсебь богѽль вьсїѽнѣ •
Г нбеснѧьоуслышнмлтвоумою, вь
моушнвѣгѧкоѽль • защнтнпчена
шьѣнжѧвѣ • ипрнзрнѧлнцехавоего •
Ѧ колоучедныеднь, вьдьворѣхѣтьсн,
пачетысоущь • нзволнхьпрнмѣ
татнсевьдомоубамоегопаче, не
желнжнтнлн, вьселѣхьгрѣшны
чїнхь • гласолатьннснолюбнтьгъ •
Г ьблгтьнслаѵдасть •

Г҃ЪМЕЛ́ШНТЪБЛГАХОДЕ́ЩННЕЗЛО́БОЮ●
Г҃НБЕСН́ЛЬБЛЖЕ́НЬУЛ́КЬО́ПОВАЕ́ННАТЕ●:-
ЯЗЫКО́ЦЪ, СПОВО́МЪ КОРЕ́ЩЗОВЛЬ,
ѰАЛ́МЪ. ПД̃. ПРР҃УЬЕСТВО́ЛЬХЪ,
НИЖЕ́ТѢЛЬ НЗБАВЛЕ́ННЫХЪ ::

Г҃ЛГОВОЛНЛЬЬЕСНГ҃НЗЕ́МЛЮТВОЮ●
ВЪЗВРА́ТНЛЬЬЕСНПЛѢ́НЬЇА́КО́ВЛЬ●
ѠПОУ́СТНЛЬЬЕСНБЕЗА́КОНЇА́ЛЮЛЬ
ТВОЙМЪ● ПОКРЫЛЬЬЕСНВСЕГРѢ
ХЫ́НХЬ● ОУ́ЇСКРО́ТНЛЬЬЕСННВЬСЬ
ГНѢВЬТВОЙ● ВЪЗВРА́ТНЛЬСЕ́ЕСН
ѠГНѢВАЯРѠСТЬТВОЙЕ●

О҆БРА́ТИНЫЕЕ҆С҃ЛС҃ЇЙНАШНХЪ● ● ● ●
Й҆ ВЪЗВРАТИЯРѠСТЬТВОЙѠ҆НАСЬ● ●
Є҆ДАВЬВѢКЪПРОГНѢВАЙШНСЕНАНЇ●
Й҆ ЛИПРОСТРЕ́ШИГНѢВЬСВОЙѠ҆РѠ́ЖДАВЬРЇ́Ю●
Б҆ЕТЫ́ѠБРАЩЬЖНВАШНЫ●
Й҆ ЛЮЬЕТВОЙВЬЗВЕСЕЛЕ́ТСЕѠТЕБѢ●
Й҆ВНАКАЛЬГНМИЛОСТЬТВОЮ●
Й҆ СПСЕННЬЕТВОЙЕДАЖДЬНАМЛЬ●
О҆ УС҃ЛЫ́ШОУ҆ УТОРЕЧЕТЬѠ҆ЛИНѢГЬБЬ●

Ꙗ́ кореть ѧ̀ниръ на людѣхъ своѥ, и напрѧ
вы ѥ своѥ • на ѡ̀бращающѥ
сѧ̀ цѣ ѥ ѧ̀ниѥ мꙋ • ѡ̀бо чѥ бл҃ть бо
ѥщѧ̀ мсѧ ѥго, спсѧ нѥ ѥго •
Вы ѧ̀нтѣ сла́воу вы зе млю на шоу •
Мл҃ть ѧ̀нистѣ на срѣ тостасѥ •
Правда ѧ̀ниръ ѡ̀блобнзастасѥ •
Ѝ стѣ на ѡ̀зе млѣ вы сѣ • ѝправда
сы бсѣ прѧ̀нꙋ ѥ • ѝ богъ да блгостъ •
Ѝ зе мля на ша дастъ плодъ свои •
Ѝ правда прѣ дъ ѧ̀ниѥ мъ прѣ дыи детъ •
Ѝ положитъ вы поу тъ стопы свои • ⁘
Сла҃ кр҃. бі҃. молтва дв҃два. пѐ.
ѝпрꙋ ѥство призбанна ѥзы ко.

Прѧ̀клонѧ̀ гноу хо твоѥ ноуслы шѧ
ме • ꙗ́ко нѧ̀щь ноу бо гъ ѥсь мь
аз҃ь • сѣхранѧ̀ шоу мою ꙗ́ко
прѣ по бы ѥсь мь •
Спнраба твоѥго бе моноу по
ваю щаго на тѣ • помлоу ѧ̀ми ѧ̀
ꙗ́ко кѣ тебѣ вы зо воу вы сь дь •

Въвеселидшоурабатвоегo.
Якоктебѣвъзехъдшоумою.
Якотыгнблгънікротыкъ ѥмногоимн
лостнвъвсѣмьпрнзывающимлтe.
Вънoушнгнмлтвоумлою.
Ѥвънмнглась мленніамлогo.
Вьдньпечалнмлокевъзвахыктебѣ, ѥ
кооуслышамѣ. нѣстьпобнатебѣ
вьвозѣхъгн, ннѣподѣломьтвонмь.
Вснѣзыщнелнігосьтворн, прїндоутьй
поіслометсепрѣтобоюгн.
Прославетьнмлетвоѥ, ѥковеленеснты
творечюдеса, тынеснбьедннь.
Наведнмлегннапоутьтвон, нпондоу
вьнстннѣтвоѥн.
Давъзвеселнтсесрцелокебонатнсе, ѥ
менитвоегo. неповѣмсетебѣгн
бѣлонвсѣмьсрцемьмонмь.
Ѥпрославлюѥлетвоевьѣкы.
Комлтьтвоявелнѥнамлнѣ.
Ѥзбавнльнесндшоумлою, ѡѣдапрѣн

споднѣаго • бѣзаконопр҃ѣстоупльнн
высташенамле • нсьнымыкр҃ѣпкый
вызыскаше дшоумою, непр҃ѣложнше
тебепр҃ѣсобою •
Ѝ тыгнбемлн, щедрѣнмлтывь •
Д льготрьпѣливь, нмногомлтивь, йн
стнныь • призрнмленполллоунмле •
Д ажьдрьжавоу отроькоутвоемлоу •
Ѝ спснѣрабытвоее • сьтворись
млою знаменнѣевьблаго •
Ѝ даоузретьменавндеще нмейпостыде
тее • якотыгнпожемлнноутѣшн
ѧ лменсн • сновомль корѣшоволь
ѵлоль пѣнн. пѕ хвовьчлвченїе:
Сновванна негонагорахьстыхь •
любнтьгьвратасїонна, паче
вс҃ѣхьсель їакшовль •
Пр҃ѣславнаглаголашесѣотебѣгра
дебжѝ • поменоуравьнвавуло
насвѣдоушамле • нсеннопленнн
цнятнрь • нлюкѣѳїопсцїн,

сїнбышетоу. лтысїѡньрєть
улвісь нулвісьродневьнемль.
Й тьѡснованьышнїн.
Г ловѣстьвысннгахьлюден.
Й кнезъснрожьшнихсевьнемль.
Йковеселѣщнмлсевсѣмьжнлнщеотебе.
ПѢнь. ѱалмъ. сноль кор ѡволль.
выконць ѡалмъ єуѣ, длѡвѣщан
слово. разоумлаєлланоу їсрлтѣнн
моу. пѣ. хвоусьлрь прутьвоуитъ.
Гнбеспсеннгалокго. вьдньвь
звахь, нвьношнпрѣтобою.
давьнндетьпрѣтемлятвалога
прнклонноухотвоекьллѣнню
лоемлоу. йкоснсплънисездьлъ
дшалога. нжнвѡтьлонадѣпрн
блнжнсе. прилѣнѣньвыхьсьнн
сходещїнлнвьрѡвь. быхьйкѡ
улвѣкьбезполощнвьлрьтвыхь
свободь. йкогаздьннспещенъ
гробѣ, нхженѣснпоменоулыхтол.

Ѝ тѝ ѡроу҃кытвоѥ, ѡрнповенныше.
Положнишемевъровѣпрѣснодпнмь.
Кътьмныхъ нсѣнисьмрьтнѣн.
Ндмнѣоутврьднсеѥрѡстьтвоѥ.
Ѝ всевльнытвоѥ наведенамле.
Оудалньесѕнаѥмыхъмонѡмене.
Положншемемрьѕостьсебѣ.
Прѣданыхъ нменсхожахъ.
ѠѠунлонѕнемлоѕстаѡнншеты.
Къбахытебѣгн, вьсьдмьвьѕѣхъ
ктебѣроуцѣмонѝ.
Ѐдамрьтвымьсьтворншн чюдеса.
Ѝ лнврачевевьскрѣсетъ, ѝнсповѣде
тетебѣ. Ѐдаповѣстыстовыгро
бѣмлтьтвою, ѝнстнноутвоювь
погыбѣлн. Ѐдапознанабоуть
вытмѣчюдесатвоѥ.
Ѝ правдатвоѥ, вьземлшѕабвеннѣн.
Ѝ азыктебѣгнвьѕбахъ.
Ѝ оутромлтвамоѥваргтте.
Вьскоуюгнѡрѣшндшоуглою.

Ѡвращаѥшнлицетвоѥѡмнѥ.
Нщьнесьмьмѧзь,нвьтроудѣхъбѡюсть
моѥѥ. вьзнесьжесесмѣрѣнѡмлꙋ
тѣ. помнѣпрѣндошегнѣвнтвоѥ.
Ѹстрашенняатвоѥвьзмоутншемѥ.
бьндошемѥкаковода.
Квсѣдѣѡдрьжашемѥвыкоупѣ.
Ѹдалньеснѡмѥдроугаѥнискрьнѧго.
Нзнаѥмыхъмонхъѡстртын.

Слв. разоумла, єѵаггліѥ. нсрль
тѣннꙋ. пн. хво, црⷭтво,
ѡсѣмѥ. давндова.

Млостытвоѥгн,ввѣкывьсѣпою.
вьрѡдьнрѡдьвьзвѣщоу нстнноу
твоюоустымонмн. ѥѧкоре
кльнесѧвьвѣкьмѧтьсьзнѧѥтсѥ.
наѥбѣхъоуготованѥтсѥнсти
натвоѧ. завѣщахъзавѣтьѧ
збранымьмонмь.
лехсѣдвдоу рабоумоѥмоу.
довѣкаоуготоваюсѣмѥтвоѥ.

Н сѣзнжоу выроудь нроудь прѣстольвон.
Н сповѣдетьнбсаюдесатвоихгн.
Н гонстнноутвоювьцрквнстыхь.
Н кокстовьшблацѣхьоуравнитсегвн.
О уподнтсегвнвьсноухь бжїнхь.
Б ьпрославлиѣмльвьсьвѣтѣстыхь.
В елнсьнстрашьньестьнадьвсѣмн
шкрстьныминего.
Г нбеснлье, кстоподобьньтебѣ.
С нльньеснги, нистнната твоиашкрь
стьтебе.
Т ывладешндрьжавоюморскою.
В ьзмоущенниежевльньего
тыноукротншн.
Т ысмѣрнльесниихсокрзвьна
грьдаго.
М ышцеюсилытвоюе, разьгналь
есневрагытвое.
Т воихсоутьнбса, нтвоиазземлиа.
К ьселенноую нкомце ке тыоснова.
С ѣверь, нморе, тысьзда.

Глава Іерлю. О нлени Боемль выгражтасе:

Ндц 10624

Прѡображенїе:

Твоѧмышцасьсилою. даоутвр҃ьдн
тсероуѣкатвоѧ, нвьзмесетседесми
цатвоѧ. правдансоудба, оугото
ванніепр҃ѣстѡлоутвоѥлоу.
Млтьинстинапр҃ѣндетапр҃ѣлницем
твоиль. блженилюдніевѣде
щенвьсклисловенніе.
Гнвьсвѣтѣлницатвоѥгопондоутъ.
Ионлемнвоѥлвьзраютсевьсьдь.
Йправдоютвоѥювьзнесоутсе.
Ѯкопохваласлыихътыѥси.
Йвьблговоленытвоѥлвьзнесе
тсерогьнашь, ѩкогнѥстьзастоу
плѣнніе; ѝстгоїславацранашего.
Тогаглаголальѥсивьвндѣнисѣмль
твоиль. Йрекльѥси, положихъпо
мощьнаслна.
Вьзнесохьизбраннагоѡлюдьмонхъ.
Йѡбрѣтохьдварабамоѥго.
Єлеѡлмьстымль помазахьѥго.
Рукабомоѧпоможетьѥмоу.

Й мышцаломоѧоу҃крѣпитьего.
ну тожеоу҃спѣетьврагьнамь.
Й сѧьбезаконнѣа непрложитьѡ҃злобитнего. Йсьѣкоу҃ѡ҃лицанего
врагыего. Йненавидещенегоѡ҃бѣжоу҃.
истинамоѧ, имѧтьмоясьнимь.
Й вьнемѣлоѥвызнесетсерогьего.
Й положоу҃намориоу҃коу҃него.
Й нарѣкахьдесницоу҃него.
Й тьвьзоветмѧ ѡ҃цьмоинеситьи.
Б ьмонѧ, издастоу҃пнисьспсенїамоего.
Д зьпрьвѣнца положоу҃него.
В ысокаиадьцаризеллньіми.
В вѣкысьхранюѥмоу҃мѧтьмою.
Й завѣтьмонвѣрьныѥмоу҃.
Н положоу҃вѣвѣкывѣкасѣмѧего.
Й прѣстоѡ҃льегоѧкодньѥ небоу҃.
Д щеѡ҃ставетьсяновегозаконьмон.
Й вьсоудбахьмонихьнепоидоу҃ть.
Д щеѡ҃правданнѧамоиѧ҃ѡ҃сквьрьнеть.
Й заповѣдїймоенесьхранеть.

Пощю оумыслоумь беззаконнїа нхъ.
Ичрѣвамн неправдьнхъ.
Милостьжелмоюнеразорю ѡнних.
Инпрѣврѣжоужевьнстнѣлмоен.
Нѡсікврьнюжезавѣтамлюго.
Ннсходещїнхъѡоустьмнѣѡврьгосе.
Єдїноюклехсевьстожелмоѥ, ащедвоу
слжоу. .сѣмеговьвѣкыпрѣвоу
дѣтъ. ипрѣстѡльегоїаіксль
нцепрѣдьлмою. їаколоуласъ
врьшемавьвѣкы. їсвѣтельнамбы
вѣрнь. тыжеѡрнноу ноуннчьжн,
ѡврьжехатвоего.
Рдзорильѥснздавѣтьрабатвоего.
Ѳсіквриильѥсн, назелланстыюего.
Нзложильѥсн всеѡплотыѥго.
Положильѥсн тврьдынѥгострахъ.
Рдсхыщахоуеговснлнлоходещен
поутель. быпомошенѥсоусѣ
домьсвонлъ. вьзнесльѥсндесни
цоустоужающнхъѥмоу.

Кѣзвеселнлѣѥснѝвсѣврагы́нѣго.
Пѣздратнлѣѥснѝполлошѣѡроужїа́ѥго.
Нѣзастоупнѣговыбранѣ.
Разорнлѣѥснѝѡочнщенїа́нѣго.
Простѣшолѣнѣгоназемлюповрьже.
Оумалнлѣѥсндиннвртѣлменѣ́го.
Обліа́лѣѥснѣ́гостоудолѣ.
Доколѣгнгнѣванѣшнсевыкольцѣ.
Разгорнтсе, ꙗ́кѡогнѣгнѣвытвоѥ.
Полменыкылонсьставь.
Ѥдаковьсоуѥсьзавсѣсны улвуєскыѥ.
Утоѥстьчлвкь, ѥжепожнветь, нѝеоу
зрнтьсьмрьты.
Нѝзбавнтьдшоусвою нѝзроускыадовы.
Гдесоутьмлтнтвоѥдрѣвнѥѥгн.
Нѝлыжеклетседвоувьнстнлѣтвоѥѝ.
Полменигнпоношенѥрабьтвоихъ.
Ѥжеоудрьмавьнѣдрѣхьлонхь,
лнѡгыхьѣзыкь.
Ѝлжепоносншевразытвоигн.
Ѝлжепоносншенѕлѣѳнѥнѥмыха

✻ мліе, прр҃ка моисе҃а :—

твоє́го. бл҃вы́ гъ вѣ́ки бо́де бо́уде.:

✠ сла. а҃тва. мно́у҆ко́ва. у҆лка. бж҃ка.
пѳ. і҆уде́йско ѡ҆ложе́нїе ✣

Тнпрнбѣ́жнще бы́нам҃ вырѡ́нрѡ.
прѣ́же да́же гора́м҃ не бы́тн.
и҆съ а҃тнсе зе
мл҃ы́ нвыселе
нѣ́н. и҆ѡ́въ
кандовѣ́ка
тыѭсн. нев҃
з҃вратнчлвка
высмѣ́реніе.
и҆ реклѣ́ѭснѡ
бра́тнтесе
сно́вечлвусці.
ꙗ҆ко тъ́ісо́у҆шалѣ тъпрѣѡ́чнлавѡ
нмагн. ꙗ҆ко́дн҃ вѣчерашнн҃же
мнмонде, нстражанощнага.
ѳ҆у҆нчнуженнѧнх҃ ѣ́ще бо́у҆доу́тъ.
ю҆ тро ꙗ҆ко тра ва мнмонде тъ.
ю҆ тропроцвѣтетъ напрѣ́ндетъ.

Навечерьѡпадетьѡжестѣнетъ
нисьхнетъ.
Якоскончахомсегнѣволитвонмь.
Ярощтнютвоюсмоутнхомсе.
Положнльесибезаконїанашапрѣ
собою. вѣкынашьвьпросвѣщенїе
лицатвоего. якосвсднѧнинашн
ѡскоудѣше. игнѣволитвонмь
скончахомсе. лѣтанашакакопа
оучиннапооучахоусе. днинѣ
тьнашихъ,вьнихже. о. лѣтъ.
ашелнжевьснлахъ, п лѣтъ.
Нмножаенхьтроудьиболѣзнь.
Якомандекротостьнанынинаказнемсе.
Ктосьвѣстьдрьжавоугнѣвавоего.
Ѡстрахатвоегояростьтвоюнзьнесь.
Десницоутвоютакосказнмлн
Ѡкованныесрцемьвьмоудрость.
Обратигндоколѣ, ноумолиньбоу
динарабытвое.
Испльнихомсезарамлтытвоигн.

Й вьзрадовахолисе, нвьзвеселнхолисе.
В ьвсединнашевьзвеселнхолисе.
З адышвьнежесмѣрныесн.
Л ѣтавьнижевндѣхользлаа.
Й призринарабытвоенанадѣлатвоа.
Н наставнсныихь.
Й боудневѣтлостьгабанашегонана.
Й дѣлароусьнашнхьнеправнана.
Й дѣлороусьнашнхьнеправн. ⁘

Хвала пѣсни дадоу. Мнадьлисаньшєврен. С. хваповѣда, нвлакоижепоимлысьсьрьшаємаго. ⁘

Живыйвьпомощьвышнаго.
вывровѣбанбснаговьдворитсе. ретьгвызастоупнисьмоинесн, нприбѣжищемое. бьмоиноупованамь. гаісотьизбавитьтешѡсѣтиловче, нѡсловесемлетежна.
Плещьмасвонлиа ѡсѣнитте.
Й подыкрилѣегонадѣешисе.

Ѻ роужнелѣ ѡбьндетьтенстнаѥго.
Н еоубоншисе ѡстрѣлнощнаго.
Ѡ стрѣлылетещенѣвьдне.
Ѡ вещиньтлѣпрѣходещен.
Ѡ срѣщебѣсаполоудньнаго.
П адетьѡстранытвоѥтысоущи, и
тлѣѡдесноую твою, ктебѣжене
приближитсе. ѡбаче ѡучима
своима слотриши.
Й вьзданиегрѣшинисолмоусгрѣши.
коетьынесиглоупованиемлоѥ.
В ышнѣгоположильесяприбѣжи
ще твоѥ. непрїиндетыктебѣзло.
Й раназанепристоупитькытѣлеси
твоемлоу. йкоаггломьсвои
мьзаповѣстьѡтебѣ.
С ьхранититевьвсѣпоутехьтвои.
Н аруцахьвьзмоутьте.
Д анекогаприпьтыкамешиѡкаменьно
гоутвою. нааспидоуйвасилн
ска настоупиши.

И поперешнильванѕмїа • ѩконазме
оуповаѧнѕбавлюѥго •
Покрнюѥго, ѩкопознаѧмеѧмоѧ •
Квзоветыкьмнѣ́оуслышоуѥго •
Сьнмьѥсьмьвьскрьбы •
Ѧзмоуего, ѧпрославлюѥго •
Дльготоудлнѧ, ѥспльнюѥго •
Ѧвлюѥмоу спсенѧеѧмоѧ • ⁘
Слв. кѧ. гі. ѱалмоль, пѣниведь
сѹботы. гѧ. ѡнмелосвѣ́ѣ покоѧ ⁘
Алгоѧѥсловѣ́датисегвѧ • ѧпѣти
ѧменытвоѥмоувышнын •
Квзвѣщатиѕаурамлтьтвою,
ѧнстнноѹтвоюнавсякоунощь •
Вьдесетостроумнѣ́ѱалтирн,
ѥсьпѣсннювьгоуслехъ •
Яковьѕвеселнѧмеѥсигнвьтвары
твоѥѧ •
Ивьдѣлѣхьроукоутвоѥювьзрѧюсе •
Якоѕвелнчнѧшедѣлатвоѧгѧ •
Ѕлообгльбншеломышлеѧнїатвоѧ •

Моужьбезоумьнъ, инепознаетъ.
Неразоумивьнеразоумѣютыихъ.
Гапрозебноушегрѣшницякотрава.
Оуннисощевситтворещенбезаконнїе.
Исодапотрѣбетсевьвѣкывѣка.
Тыижевышнынвьвѣкыги.
Якосевразытвоигн.
Якосевразытвоипогыбноуть.
Разыдоуттсевсндѣлающенбезаконїе
Ивьзнесетсеякоединорогарогьмои.
Истаростьмоявьеленмастнтѣ.
Ивьзрѣокомоенаврагымои.
Навьстающенамелоукавноую
щенеоуслышитьоухоимое.
Праведникьякофинзьпроцвьтетъ.
Якокедрьижевьливанѣоумножитсе.
Насаждены вьдомоугнн.
Вьдворѣхьбамашегопроцвьтоуть.
Щеоумножетсевьстаростьмастнтѣ.
Иблгопрнемлющенбоудоуть.
Аньзвѣстетьякоправенъгьбъмашь.

Н҃ѧстьнепрáвдыѣмь • ⁘

҃вь҃дньпрьвьшкоуботы ѱáлмь.
дьь. сѵ҃. ег҃наслнисѕедмь. хв҃а, дв҃а,
пѣньцр҃твахѣа ѡпрьвѡегопрншьѣн҃

Гѹѣьцр҃нсе, нѣьблголѣпнесеѡблѣуе.
ѡблѣуесеглѣьвьснлоу҃нпрѣпоꙗсасе.
нѣооу҃тврьдыѣьселеноую, ꙗжененепо
двнжнтсе. готовьпрѣстѡлъ
твонѡтолѣ. ѡвѣкатынсн.

К ьзѣнгошерѣкыгн҃. вьзѣыгоше
рѣкышглáснсвоѥ. вьзмоу҃тьрѣкы
строугысвое. ѡглáсѡвьводьмно
гѣ. дывны высотнморскые.

Д нѣьмь вьвысокыхьгѣ. свѣтїáтвоá
оу҃вѣрншесезѣло. домоу҃твоемоу
побаѥстынадн҃нѣьдльготоудпын҃. ⁘

҃хв҃а, пѣтїá, дв҃а. вьчѥ, соу҃тн, вьчѥ, сь
вѣтьбымїдобскы пахá. ѱáлмь, сг҃..

Бльстын, гѣ. бльстын, неѡ
бнноу҃льсеѥ. вьзнеснсесоу҃деѕе
млы. вьѕáжьвьзаміѥгрьдымь.

Доколѣ грѣшницы цр҃ю хвалитсе. доколѣ грѣшницы провѣщают
ютъ ненависть глаголютъ неправдоу.
Вьзглютъ вьсндѣлающе безаконие.
Людиѣ твоего гнѣвлѣрнше.
Недостоканнѣ твое ѡзлобьше.
Вьдовицоу ненравоу млорнше. Непри
шьлцаоубише. Ирѣшенеоузрнтьгъ.
Нразоумѣетьвьѣаковль.
Разоумѣнтенѣнабезоумнывьлюхь.
Боуннѣкогдаоумоудрнтесе.
Вьсаженоу хонеслышнтлн.
Ильзавного несматрактлн.
Наказанезьшьі неѡбланутлн.
Ѡучеулвіскаразоумоу, гьсьвѣстьпо
мышленіяулвубьіска, якосоутьсоу
етна. Блженьулвісьегожеаще
наказешигн.
Ѡзаконатвоегонаоучнши его.
Даоуіскротнши его ѡдінлютъ.
Доидѣжензрнетсегрѣшноумоуѣма.

Ѓкомеѡрнетьгъ людисвоихъ.
Ндостоянниасвоегомеѡставитъ.
Дондѣжеправдаѡбратитсенасоудь.
Нблзьнебсиправыисрцемь.
Ктовьстанетьминѣ налоукавноующее.
Нлитосьминоюстанетъ надѣлаю
щенебезаконнѥ. ѓкоащемебнгъ
помогльминѣ, вьмалѣвьселилсе
бнвьадьдшамоѥ.
Ащеглахьподвыжасеногамоѥ.
Лтьтвоагнпомагашеминѣ.
Пооуломженнюболѣзньимонхьвь
срцимоемь. оутѣшенниатвоа
вьзвеселишедшоумлою. дапеприн
боудетьтебѣпрѣстольбезаконїа.
Сьзиданетроудьнаповелѣнниѥ.
Оуловетьнадшоуправедныую.
Искрьвьнеповыимоуѡсоудетъ.
Ибыстьминѣгъвьприбѣжнще.
Бьмонвьпомощьоупованїюмемоу.
Ивьзастьнимьгъбезаконнѥнхъ.

Ѝ полоу́кавыстыїю҃ ѝ погоубитьи҃гъбъ.

✝ сла҃ хва҃лтѣни҃ дводу́ немапнсавь
ѡевреи҃. ѳд҃. призванни іоудеи
ѡ҃тланнии ихь

Прїидѣте вызрѣ́ите сегѡ҃. выскан
кнѣлвьбоу́ спсителюнашелмоу́.
прѣварѝмвьлицеегѡвьисповѣданїи.
выѱалмѣхъвьвскликнѣлвьелмоу́.
ѝаковъвелеи҃гъ. Црь велеиповсеи҃
земли. ѝаковьроу́цѣегоконцызе
мли. ѝвысотыгорьтогосоу́ть.
ѝкотогонестьмѡрентьстворив.
ѝсоу́шоу́роу́цѣего създаста.
Прїидѣтепоклонимсе. иприпадѣ
лвьемоу́. ѝвьсплачимсепрѣдь
гл҃мь, створшимвьнасъ.
ѝкотъестьбънашь. ѝмывлюдие
паствины҃его. ѝовцероу́его.
Дньашегласьегооуслышите.
Неѡжеститесрцьвашѝ, ѝаковьпро
гнѣвани҃. подни ѝскоу́шениа

выпоустны. йдѣженскоусншелеѣ
ощнкашн. йскоусншелеѣнвидѣ
шедѣлаѧлоѧ, лл. лѣнегодовахьрода
того. йрѣхьпрнобложудетьсрцемь.
Тыжеменепознашепоутїнлонхь.
Якоклехсевыгнѣкѣлоемь.
Ащевынидоутьвьпокоилон ⁘ ⁘
Хвалапѣнн, двдоусѣгацрквнзѣ
шесѣпопѣтникнїн, немадьписанѣ
ѡєврен, сѣ. прнзканнн, єзы
кь, нхвопрншьствнк ⁘
Рвспонтегвн, пѣ, новоу. вьспонѣ
гвнвсаземлѧ. вьспонтегвн,
блвнтеѧмекго. блговѣстнтѣ
дньѡдневспсемннєго. вьзвѣ
стнтевьєзыцѣхьслаѧвоуего.
вьвсѣхьлюхьчюдесаѧго.
Яковеленгьнхвальызѣло.
Страшьныестьнадьвсѣмнбогы.
Яковснбогызєзыкьвѣсове.
Гьжемвласьтворн.

Исповѣданиѣ и красота пред҃ѣ нимь.
Стыни вельѣ по тавыстилѣ его.

Принесѣтегвн. ѡчюстьнїѧѥзыцьь.
Принесѣтегвн. славоуючюсть.
Принесѣтегвнславоуїмѧнїѥго.
Вьзмѣтемрьтвы. невьходнтевьдво
рнѥго. поклонитесегвнвьдворѣ
стѣлїѥго. даподвыжнтсеѡлн
цаѥговсаземлѧ.
Рьцѣтевьвѥзыцѣхьїѧкогьвьцрствѹ
Нбонспрѧвьвьселюмоуѧзѧнеповнтсе.
Соудитьлюдемльвьпрѧвдѣ.
Давьзвеселятсенбса. нрадуетсеземлѧ.
Заповнжнтсеморе. нполньнїѥго.
Вьзрадуютсеполѧ. невсѧѧзевьнхь.
Тогдавьзрадуютсевсадрѣва. доубра
внѧ. ѡлнцагнѧ. ѧкогредетьѧ
ѧкопрїндетьсоудитьземлн.
Соудитввьселенѣнвьправдоу.
Нлюдемльистнноюсвоею.
Псалмь. двь. єгаземлѧѥго оустѧ
лепшесѧ. ненадьпнсань ѡєврен. сг.
пѣцртвахва. ѻвторѣмьєпрїшьсвн:

Г҃ВЬЦРНЕ ДАРАУНТЕСЕЗЕМЛЯ.
ДАВЕСЕЛЕТСЕОСТРОВЫМНОЗЫ.
ОБЛАКЪ НЕЬМРАКЪ ОКРТЬНЕГО.
ПРАВДАНСОУДБАНСПРАВЛЕНИЕ ПРТ
СТОЛАЕГО. ОГНЬПРТЕНЬМЬПРТЕДЬ
НДЕТЬ. НПОПАЛНТЬОКРТЬЕГОВРА
ГЫЕГО. ОСВТЕТИШЕМЛЬНИЕГО
ВЬСЕЛЕННОУЮ. ВИДТЕНПОДВЫЖАСЕ
ЗЕМЛЯ. ГОРЫЯКОВОСКЬРАСТАЯ
ШЕСЕ, ОЛНЦАГНА.
ОЛНЦАБАВСЕНЗЕМЛЯ. ВЬЗВТЕСТНИШЕ
НБСАПРАВДОУЕГО.
НВИДТЕШЕВСЯЛЮДИЕСЛАВОУЕГО.
АПОСТЫДЕТСЕВСЯ КЛАНЯЮЩЕЯСЕЯСТО
КАМНЯМЬ. ХВАЛЕЩЕЯСЕОДОЛТЕХЬ
СВОЙ. ПОКЛОНИТЕСЕЕМОУВСЯАГЛЫЕГО.
УСЛЫШАНЬЬЗВЕСЕЛИСЕСЇОНЬ.
НВЬЗРАДОВАШЕСЕДЬЩЕРЫ,НОУДЕНЕСКЫЕ,
СОУДЬБЬРАДИТВОИХЬГН.
ЯКОТЫГЪВЫШНЫПОВСЕНЗЕМЛИ.
ЗЛОПРТЕВЬЗНЕСЕСЕНАДЬВСТЕМИБОГЫ.

Любещенга ненавиднтєзла. хранн
тьгьдшепрѣпобныесвоихь.
Йзроукыгрѣшныуенѕбавитьне.
Свѣтьвьснгаправєдникоу. йправы
мьсрцемьвеселнне.
Вьзвеселнтесеправедныѡгн.
Йсповѣдантепаметьстыньєго.

↗ сѧ. ѱалмь. пѣнїѧдѣа. ѕ҃ѕ҃.
прнѕваніе, єѕыкѡ, нхвопрѣшьствіє:.

Рьспонтегвнпѣновоу. гакодывна
створнгь. спсенгодесннцаєго.
ймышцастаєго. сказагьспсе
ннесвоне. прѣдѣзыкы ѡкры
правдоусвою.
Поменоумлатьсвоюгакѡвоу.
Йстнноусвоюдомоу їсранлевоу.
Вндѣшевснконцыземмлеспсенніеба
нашего. вьсклнкнѣтегвньсадє
мліа. вьспонтенраунтесе нпонте.
Понтегвнвьгоуслехь. вьгоуслехь
нгласѣ ѱалмьмецѣ. вьтроубахь

кованахъ. нгласомльтроубыражаны.
Вьсклнісн҃тетпр҃ѣдьцремьгль.
Лаповнжнтсеморе нисплькнїенго.
Вьселнлаа нвснжнвоущенналнен.
рѣкывьсплещоутьроукалнвыкоп҃ѣ.
Горывьзраютсеѡлнцагнїаякогрѣть.
Якопрїндетьсоудитнземлн.
Соудитнвьселн҃тѣнвьправдоу.
Нлюдемьправостню.:

Псмь цртва. хда :-

Гьвьцрисе, дагн҃ѣваютселюдне.
сѣденнахероувнмѣ.
даподвнжнтсеземлїа. гьвьсїѡ
н҃ѣвелен нвысоісьёнавсѣмнлюдн.
данспов҃ѣдетсенменнтвоемлоу
велнкомлоу. якострашноностое.
ычстьцрасоудьлюбнтъ.
Тыоуготовапрабыни. соудьнпра
вдоувыїаковѣтыстворнн.
Вызноснтегабанашего, нсланнантесе

подножню ногоу его якостоенесть.
оуси, їаарон выёренхъ его.

* оуунтъ моисй, законоу бжію, рш, єврєисы ·ѯа·

Н самоу́нль вьпрнзывающнмле́го.
Прнзываховуга, нтьоу́слышашене.
Вьстльпѣшоблачнѣглашескьнмль.
Гакохранихоусвѣдѣннмаего, нпове
лѣннмаего гаже ластьнмль.
Гнбемащьтьінпослоу́шашенхь.
Бетьімлатьвьбьіваше нмль.
Мьшакнавсаканачнманнманхь.
Вьзноснтегабанашего, нпоклонн
тесевьгорѣстѣнего.
Гакостьестьгьбьнашь ⁘ ⁘

Ѱалмъ ѯѣ, вьисловѣданїй. ѕѳ.
прнзванїе, ёзьіколь ⁘

Вьсклнкнѣтегвнвсаземлма.
работантегвнвьвеселн. вьнндѣ
тепрѣднмльвьрадостьѣ. оу́вѣдн
тегакогь, тьжестьбьнашь.
тьсьтворнмаанемьі. ль́іже
людиегонѡвцепажитнего.
Вьиндѣтевьвражговьнсповѣданїн.
Вьдворьіговьпѣмїнхь.

Ѝ сповѣдантесѧ емоу́ нхва́лнтенмен҃.
И́ кобла́гъѣ҃, вьвѣкы́ мла́тьнго.
Ѝ дорода́ нрѡда́ нстнна́ его́. ⁘

⁘ ѱа́лмь. дѵ҃. ѵ҃. вѣ҃ пѣ҃, ѩ҃же҃ бг҃ъ ськрьша́ѥ сла́го. ⁘

Млость нсоу́дьпоютебѣг҃н.
поюнразоу́мѣю вьпоу́тнне поро́
ун҃ѣ, когдапрїндешнсьмн҃ѣ.
прѣхожа́хьвьнезлобнсрца́мо
его́, посрѣдѣдомоу́моего́.
Непрѣлагахьпрѣдьѡ҃чнма́монма́
вещьзаконопрѣ҃стоупно҃.
Творещенепрѣ҃стоупле́мнѥ, вьзнена́
видѣхь. непрнлепмн҃ѣсрцелоу́
ка́во. оу́кланнающа́госе ѡ́мене
зла́гонепознахь. о́клевета́ю
щагота́н, нскрьнна́госвоего́, сего́нз
гонна́хь. грьдынмьо́коль, нне́сы
томьсрцемь, сьснмннеѥдѣхь.
ѵнмонна вѣрнне́землн.
Посаждатнесьсобою.

Ходен̀ по моу́ ты не поро́чноу сѣмѧнслоу
жаше. нежи вѣ́ше посре́ дѣ домоу
моего́ творе́н грѣдыню.
Глѣ́н не праведна́, не́ испра́влѧшеи прѣ
дѣ́ очи́ ламо́нѧ. наоу́трнѣ
и́зби́ваахъ вс̀е грѣ́шны́е земли́.
Потрѣ́бити ѡ́гра́гнѣ, вс̀е творе́щее
безако́нне. ✣ сла. кѣ. дн. мо
литвами́ща́го, е́гда́ оу́пнетъ и
прѣ́дъ гла́ пролѣ́ет молитвоу́ свою,
ѱа́лмъ. рѳ́. рѣ́дѧнне ѡ́прѣ
жде́ны́хъ лю́дїи. и́ пророчествомы
люди́ и́ приз̀ва́ние и́ дѣ́йствїа.

Гноуслы́ши
мл҃твоу мою.
и́ вѣ́ пѧлмо́н
кте́бѣ да́прї
детъ. не ѡ
вратнѧца
твоего́ ѡмне
не. вы́жедѣ

✣ молитсе́нницѣ:—

тоумоу приклонісьмнѣоуховоне.
Вынжеднѣпризовоу тескороуслышимне.
Йконсчезошекакодымьднымоне.
Йкостимоекакосоушилосьсхошесе.
Оуязвленыихкакотрава, иньше
срцемоне. якозабыхьсѧтыхлѣ
бьмоне. ѡглавьзыханиямоего.
прилпекостьмоякапльтимоей.
Оуподыхсменеситлоустиннѣи.
Быхькаконошныврагьмамирящи.
Звѣздѣхуиныхькакоптица, ѡсобещи
всенадѣ. всьдньпопошахоуллн
врагыимоне. йхвалещемеямою
клѧтьхоусе. занепепельякохлѣ
бядѣхь. йпитиемоесьплаче
мьрастварахь. ѡлицагнѣва
твоего, йгарѡститвоее.
Йковьзнесьниврьжелме.
Дніемоякостѣньоуклонишесе.
Йазькакостьмоесхохь.
Тыжеги ньвѣкы прѣбываеши.

Н памлетьтвоиавьрѡдьнрѡдь.
Тывьсѣрсьоущедрншнсїѡна.
Йкобрѣлмеоущедрнтнего, йкопрїинде
врѣлме. йкоблговолншерабытвон,
камённѣго. йпрьстьегобщедреть.
Ноубонтсеѣзыйлменыгйа.
Йвсицрнѣземльсцїнславытвоиѣ.
Йкосьзнжетьгьсїѡна. йявнтсевь
славѣсвоиѣн. призрѣпамлтвоусльт
ренны. йнеоуничьжнлленнаихъ.
Дапишетсясиѣвьрѡдьнмь.
Нлюдиѣзыжелы вьсхвалетьга.
Йкопринмуесьвысотыстыѣсвоеѣс.
Гьсьнбсемазделлюпризрѣ. оуслы
шатнвьзыханнѣ ѡкованныхъ.
Разрѣшнтнсныоулрьшвленныхъ.
Вьзвѣстятнтнвьсїѡнѣнмегнѣ.
Нхвалоуего вьїерѡсѡлнмѣ.
Єгасьбероутселюѣвькоупѣ.
Нцрнеработатнгьн. ѡвѣщаѣлб
напоутнкрѣпостнсвоиѣ.

О оумалении дніна монхъ вызвѣсти
мѣ. невызведнмене выпрѣловлн
нніедній монхъ. выродьнрождь
лѣтатвоіа. вынаучетцѣхытыгн
землюшснова. йдѣлароускоутво
єюсоутьнбса. тѣпогыбноутьты
жепрѣбываєши, всяікорнзаобе
тшаютъ. йнікошдеждоусьвнн
шнєйнзмѣннтсе. тьжетьжѣ
єсн, нлѣтатвоіанеошскоудѣютъ.
С новерабьтвонхъ веселетсе.
Й стѣменхъвьвѣкы, неправнтсе. ÷
÷ Псалмъ. лвь. сйрѣчь хвь.
оучєнїкблагодарєнїе ÷
Глвыдшемоіага, нвсавьноутрьнга
моіа, нместоєго. блвыдшемоа
га, нєзабнванвсѣхъвьзамнєго.
ощѣщающаговсабезаконнга
твоіа, нцѣлающаговсенедоу
гытвоє. нзбавлающагоошстлѣ
нїажнвотьтвой, вѣнчающаготе

Мт҃ню нще дро таи҃н не пльнꙗ
ю щꙗго вьбл҃гыхъ желанне твоѥ,
wбновѝ тесꙗ ꙗко wрлю ю҃ность твоꙗ.
Творе нмт҃нюгъ, несоудбоу вьсѣмь
wбыдн҃лнмь. сказа поутнсвоѥ
лшоусе wвн, сно мь їсрлѣвомь хо
тѣнїꙗсвоꙗ. щедръ нмт҃ливъгъ,
дльготрьпѣлнвь, нмногомт҃тнвь.
Недоконцапрогнѣвантсе, нивьвѣкы
вражоуетъ. непобезаконнѣмь
нашнмьстворнльестьнамь.
Нпогр҃хѡнашнмьвьзалѣнамь.
Ꙗкоповысотѣнбснѣнѡземлѣе оу
тврьднльѣгьмт҃тьсвоюнабоѣщн
хсѣго. ѥльдалеуе wстоѥтъ вь
стоцнѡзападьь оудалнльѣѡнась
безаконнꙗнашꙗ. ꙗкожещедры
тьѡцьсны, оущедрытъгьбоѣщесѣ
сѣго. ꙗкотъпознасьзаннѣнаше,
поменоульꙗкопрьстьѥслы.
Улысьꙗкотравадн҃нѣго.

Я́КОЦВѢТЪСЕЛ́МЫЙ, ТА́КОѠЦВЬТЕТЪ.
Я́КОДХЪПРОЙ́ДЕТЪВЬНЕ́МЬЙНЕБОУ́ДЕТЪ.
Й́НЕПОЗНАЕ́ТЫКТОМОУ́ДРѢСТАСВОЕ́ГО.
МА́ТЬЖЕГНА́ѠВѢКА́ЙДОВѢКА́НАБОЙ
ЩИХСЕ́ГО. ЙПРАВДАЕ́ГОНАСПОХЬ
СНОВЬ. ХРАНЕЩИ́НХЬЗАВѢТЪЕ́ГО.
НПОМНЕЩИХЬЗАПОВЕ́ДЕ́ГОТВО́РИТЇЕ.
ГЬНАМБЫ́ОУ́ГОТОВАПРѢСТѠ́ЛЬСВОЙ.
Й́ЦРТВОЕ́ГОВСЕ́ЛЙѠБЛА́КЪ.
БЛВИТЕГАВЬСЙА́ГГЛЫЕ́ГО. СИ́ЛЫИКРѢ
ПОСТНЮТВОРЕЩЕИСЛО́ВОЕ́ГО.
ОУ́СЛЫША́ТИГЛА́СЬСЛОВЕСЬЕ́ГО. БЛВИТЕ
ГАВЬСЕСЙЛЫЕ́ГО. СЛОУ́ГЫЕ́ГОТВОРЕ
ЩЕЙВОЛЮЮ́ЕГО. БЛВИТЕГАВСАДЪЛАЕ́ГО.
ИА́ВСАКОМЬМѢСТѢВЛУЬСТВИЙА́ЕГО.
БЛВДШЕЛОГА́ГА. ✠ ЙЗ. ѰА́ЛЙ, ДВЬ,
Ѡ́ЩРИЙЙЗЬЕ́ТАВАЙЙ, РГ.
ГЛВДШЕЛОГА́ГА, ГНЕ́БЕЛОЙВЬЗВЕЛИ
УНЛСЕЕ́СНЗѢЛО. ВЬНЕ́ПОВЕ́ДАНЇЕ́.
ЙВЬВЕЛЬЛѢПОТОУ́ОБЛѢЧЕСЕ.
ѲДѢНЕ́СЕСВѢТОЛЬЙА́ГОРНЗОЮ.

Пропинаєнбогакожоу. покрн
ваєводамипрѣвышнмаєго.
Полагаєнобласкывьнсхожєнїєсвоє.
Хождєнаєрилоувѣтрьнїихь.
Творенагглысвоєдхы. йслоужы
своєогнь палещь.
Ѻснйваєнзємлюнатвръдєсвоєй.

Ѯземлѧ, ѧлюдиє копаю норѹ

*Землѧ, льнаѧ въ горѝ нпѣнцѣ, и горѝ инагорахъ водЫ :~

Непрѣклонитсѧ выи твоѧ къ тебѣ.
Без҃ѧзыкагорѧ ѡдѣланнѣ его.
Нагорахъ станоутъ воды.
҃ѯ҃ запрѣщеннѣмъ твоегопобѣгноутъ.
҃ѱ҃ гласагромлатвоегоустрашатсѧ.
И҃ сходятъгоры инесходятъполѧ,
вымѣстоежеесиѡсновальнымъ.
Прѣльположнегожене прѣндоутъ.
Иѡбратятсѧ покрытиземлю.
Иосланѣ источныкиивыдьбрехъ.
Осрѣдѣгорьпрондоутъводы.

Напаютьвсезвѣрисельнїи. жндоу
тьѡнагрнвьжежоусвою.
Ат҃ыптиценбснькрнвытаютъ.
ѡсрѣдыкаменїа дадетъглась.
Напаякегорыѡпрѣвышнысвонхъ.
ѡплодадѣлътвоннасытнтсеземмлѧ.
Прозебаенпажтнскотомль.
Й травоунаслоужбоу улвіколль.
Йзвестнхлѣбьѡземлн. ннннове
селнтьсрцеулвікоу. оўмастнтн
лнцеєлеѡмль. Йхлѣбьсрцеулвікоу
оўікрѣпнтъ. наєнтетседрѣвапо
льєіка. кедрылнванстннєжежєсн
насаднль. тоўптнцевьгнѣздє
тсе. єродїєвожнлїщеѡблаєтьнмн.
Горывнсокыєєлєнель. каменьпрн
бѣжнщезанєцель. сътворнльєєсн
лоуноубьврѣмена. слцепозназа
падьсвон. положнльєєснтмоунбымощі.
Ьнєнжепрондоўтьвьєнзвѣрїєлбжнн.
Скўмнырнкающєвьєхытнтн, йспро

снтнѡбапнцоусебѣ. вьсїасланценсь
брашесе. йналожнсвонхьлегоуть.
Й зыдеулвкьнадѣлосвоѥ. ннадѣланнѥ
своедовечера. йаковьзвелнушесе
дѣлатвоагн. всапрѣлоудростню
сьворнльесн. йспльннсезеллатва
рнтвоюе. семоревелнко йпростра
нное. тоугадынлжентѣстьчнсла.
Н нвѡтнамалаасьвелнкылн.
Т оукорабли прѣплаваютъ.

※ земля, и море, и вьнкль, сады, и корабы, плавають:

Глы҃ши҃ егожесѣ҃ароу҃гатнсѐ нлоу҃.
Бгаіѧтебѣ҃ѹаютъ. датнпнщоу҃нлъ
вьблговрѣ҃ле.
Дабшомлоу҃тебѣ҃нмьсьбероу҃тъ.
Ѡврьзьшомлоу҃тебѣ҃роу҃ікоу҃ вьсаухь
сканспльметсе благостн.
Ѡвращьшюжетебѣ҃лнцевьзмлетоу҃тсе.
Ѡнмешндхы҃нхь ннсчезноу҃тъ.
Йвьпрьстьсвою вьзвра҃тетсе.
Пошлѣшндхьсвоннсьзыжоу҃тсе.
Йѡбновншнлнцеземлн.
Боу҃днслава҃гнѧвьвѣ҃кы҃.
Вьзвеселнтсегъ ѡдѣлѣхьсвонхь.
Прнзнраѐнназемлю нтвореютрестнсе.
Прнсасаѧнсегорахь ндьзы҃млетсе.
Вьспоюгвнвьжнвштелоѧмь.
Поюбоу҃лоѧмоу҃дондѣжѐнсьмь.
Данасладнтсеѧмоу҃бесѣ҃даломѧ.
Йазьжевьзвеселюсеѡгн.
Сгончаютсегрѣ҃шныцн ѡземлн.
Йбезаігонницнѧконебытнмь.

Благословн дшемоя гда ✣ слава
аллїа сетлыкоуктеехвалалн
воллоубоу рл ѱалмль

Исповѣдантесегвн. йпрнзнван
тенмеего. вьзвѣстнтевь
єзыцѣхьдѣланего.
вьспонтеемлоу нпонтеемлоу.
повѣднте, вьсаюдесаего.
Хвалнтесевьнместонєго.
Давьзвеселнтесрце, нскоущїнмльга.
Вьзыщнтеганоутврьднтесе.
Вьзыщнтелнцаеговыноу.
Помнѣтехюдесаєго йжесьтворн.
Анвесаєгонсоудбыоустьнего.
Сѣмеавраамлнерабьнего.
Снове їаковлн нзбраннїнєго.
Тьгьбнашь. повсѣнземлнсоу
дбыєго. помнноувьвѣкызавѣ
тьсвон. йсловѡєжезаповѣдавь
тьсоущародь. йжезавѣщаа,
авраамоу.

✠ пр҃ведѣ, а҃враамь, нажрѣтвоу сн҃а своего, исаака:

И клѣтвоу своюю исаакоу.

И поставиїаковоу выповѣлѣнїе.
И нерлюбьзавѣтьвъ ѹбьнь.
Г лютебѣдамьземлюханаанꙗ.
Ю ждостоканнїкавашего.
З анебѣшемаломь чнсломь.
М ногы прншьлцивьнїи.
И прѣндоше ѡезыкавьезыкь.
Н ѡцртвнївьлюдинмы.
Неѡставичлвкаобидѣтинихъ.
И ѡблнчнонихъцре.

Не прикасанте се помазанних мои.
И вь пр҃рцѣхь мои не лоукавноугите.
И призва гладь на землю. и всако оу
треснѣ хлѣбно снѣдь тръ.
Посла пр҃ѣнь мужа. вь раб продань
бы иѡсифь. смѣрнише вь ѡковехь
ногѣ его. железо прондедше его.
До ѡнде же прїиде слово его. слово гне
разжен. посла цр҃ь и разр҃ѣши.
И не залюдель, и ѡставїи.
И оставнего гна дѡмоу своемоу.
И кнеза вьсемоу стежанню своемоу.

Цр҃ь фараѡнь, стела, иѡсїфа, наслѣдство, вс[illegible] ѹ[illegible]нто ѵ· ни ·

✻ вънїде їѡсифъ, вѣєгнѵтъ, прнемѣ црⷭтво :—

Наоучитникнезегоиаковсамьсе.
Йстарцегоооуглоудритн. вынде
їсрльвьегоупть. їаковьпришьль
ствовавьземлюхаловоу.

Ѯ прїнде їаковь кьсноу своемоу їωсїфоу вьземлюхаловоу.

Ѝ вьзрастѧтлюдиєвоегѡ тѣло. ѝоуѕкрѣ
пи́хъпаѵєврагѣ́нхъ. прѣвратиєрдцє
своѥвьзнєнавидѣтѧтлюдиєго.
Аѕтьсьтворѧвьрабѣ́хъєго.
Послаѧмоѵсєрабасвоєго. а҃арѡна
ѥгоѥѧзбрасебѣ. положивьны́хъ
слове́сазнамєнїѧсвонхъ.
Ѝ чюдесьсвонхъвьѕємлѧхамовѣ.
Послатѧмоуѧмрьѵе. ѕанєпрогнѣ
ѧшесловесаєго. прѣвративоды
ѧхъвьѵкрьвь. ѝиѕморирыбыѧхъ.
Ѝ вьсыпѣѕємлѧѧхъжабѧѧ.
Вьскровыщїѧхъцрєѧхъ. рєпрїѧдо
шельснєѧмоухы. ѝѧмоушицевьвсе
прѣдѣлиѧхъ. положиндьжєградь.
Ѳгньпопалѧющьвьѕємлиѧхъ.
Ѝ ѕбывиноградыѧ, ѧсмоковыѧхъ.
Ѝ сьтрывсакодрєвопрѣдѣльѧхъ.
Рєпрїѧдошепроуѕѧѧгоусѣѧнцєѧмже
небѣѧунсла. ѝпогадошевсакоутра
воувьѕємлиѧхъ. ѝпогадошевсакь

плодьземлекихъ. ноубивсакьпрьтъ
нцьвьземлянихъ.
ѡнаучетыкъ всакоготроудахъ.

ѯгнѣвьбѣжи, вьзїде, наегїпть, ноубивпрьвьнцѣегїптьскїѣ:

Ѯ прѣведѐ моисѣй родъ еврейскій скрозѣ чрѣмо морѣ

Й изъ ѣгѣпта сребромь изъ златомь.
Й не бѣ въ выколѣнѣ ихъ болѣи.
К ъ зъ веселиѣ ѐ гуптьскихъ схожѐнихъ.
Ѣ кона падѐ страхъ ихъ на нѣ.
Р аспрострѣ тъ облакъ въ покровъ и.

Й ѡгнь просвѣтитинальношню.
П росношей пріндоу крастелн.
Й хлѣбанбснаго насытнѣ.
Ф азбрьзекаменьнпотекошеводы.
П отекошевьбезводныихбрѣкы.
Й копомлемоу словѡстонесвоѥ.
Є жекьаврамоурабоусвоемоу.
Н зведелюдисвоѥвьрадѡсть.
Й звраннысвоѥвьвеселнн.
Й дастьнмьстрамы ѥзыкьь.
Н троудьлюдінналѣдоваше
Й кодасьхранетьѡправданнаего.
Й законаегоньзышоутъ. ÷ Слв.
кл. єі. аллоуїа, рё. сінрѣчь,
похвалнль нетнвнагосвѣ.÷

Нсповѣданитесегѡн, якоблгь яковьвѣкы длатьего.
ктоньзглетьснлыгнѣ.
оуслышаны сьтворитывьсехвалыѥго. блженыхранещенсоудь.
Й творещенправдоувьвсакокрѣле.

Помени на гнв бь блговолениі людїнтвн.
Посѣтинась спенніемльтвоімль.
Вндѣтиньблгостн нзбранныетвое.
Вьзвеселитнсевьвеселнезыкатвоего,
Хвалитнсесьдостоянніемльтвоімль.
Сыгрѣшнхомль сьѡцнашнмн.
Безаконовахомль, неѡправдыхомль.
Ѡцынашнвьегнптѣнеразоумѣшеу
юдесьтвонхь. нмполеноушеоу
лнмѡженнямлатыътвоюе.
Йпрогнѣваше вьсхѡдеще вьурьмное
море. Йспсенхьнменнсвоегора.
Сказатнснлоусвою. Йзапрѣтнурь
лмолоуморю Йнсеуе.
Йпровенхьпобезнѣ, якопопоустынн.
Йспсенхьнзроукъ ненавидещаго.
Йнзбавнихьнзроукывраговь.
Покрыводастоумлающенемль.
Єдньѡныхьмензбысть.
Йвѣроваше словесыего.
Йвыпѣшехвалоуего оускорншенза

бышедѣлаѥго. несьтрьпѣшесьвѣта
ѥго. нвысхотѣшехотѣнювыоу
стынїн. йнсѥкоусѝшебавьбезводѣ.
Йдастьнмьпрошенніенхъ.
Йпосласытостьвьдшахънхъ.
Йпрогнѣвашелѡоусѣавьстаноу.
Аѓаронастѣгогнѣа. ѡврьѕесѣземлѧ
нпожрѣтьдафана.
Йпокрыласьмьлнщнавнрѡна.

Йражделесѣѡгнь вьсьплѣнихъ.

✠ пламень палагрѣшнiй вохорнѣ:—

Пламень попалагрѣшнiй.

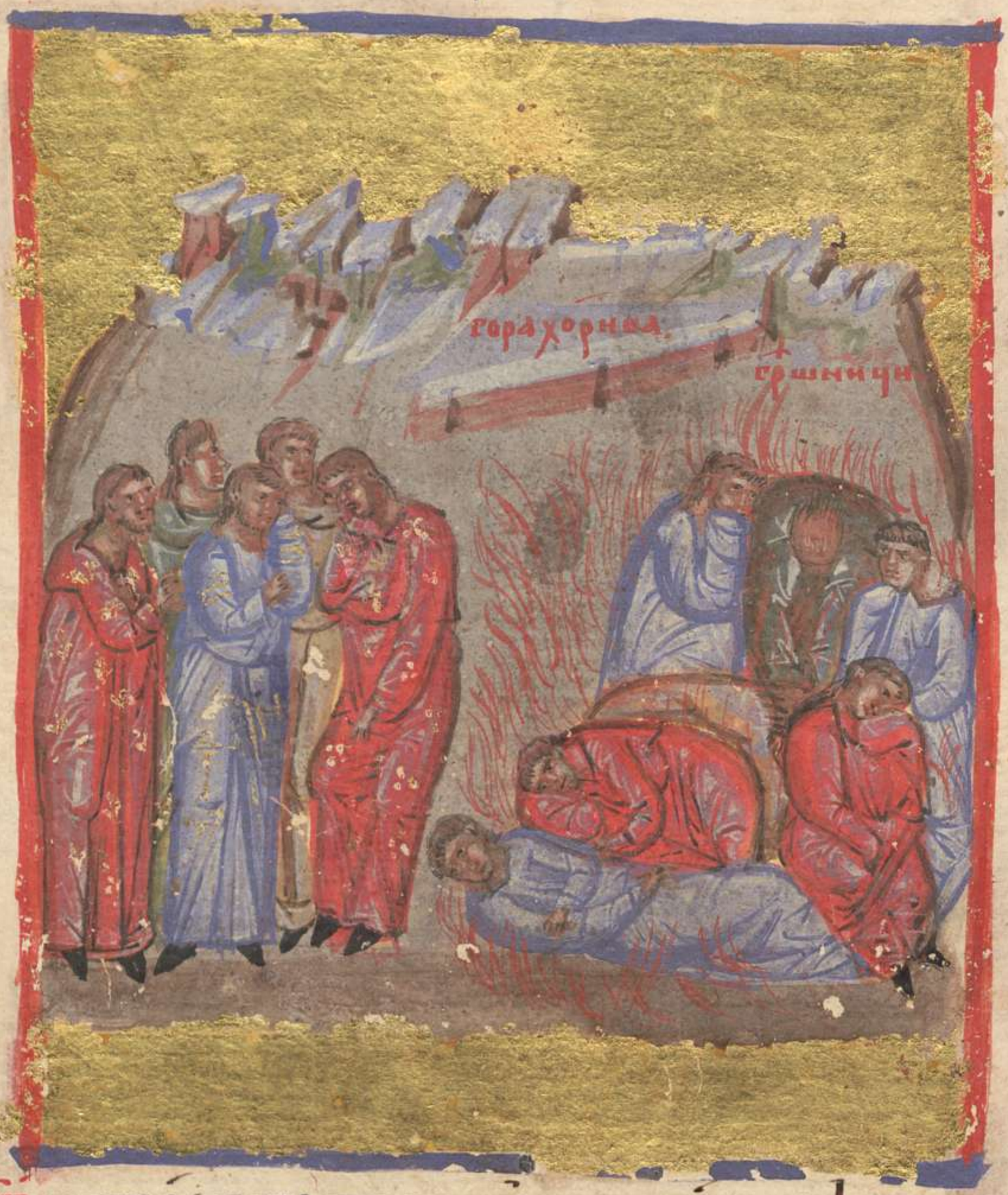

И сътворiше телець вьхорнѣ.
И поклонiшесѧ истоукꙋканномоу.
И измѣнiше славоуего, вьподо
бiтелца гадоущатравоу.

Ѡ посѣщеніи нагор. м, днн, н, кѵ, ноѧбрѧ, ѧрнеѣмиръ
ѧлеѯандрова бѫіа :-

Ѡ гдѣмеціоу. Єврее златѡ вьѡгнь

Й҃ ꙁабышебаспсающагонхъ.
С҃ творшаговелнꙗвьегоуптѣ.
У҃ юдесавьземлянхамовѣ.
С҃ трашнавьморнурьлнѣлѣ.
Н҃ речепотрѣбитнихъ.
Д҃ щемебылшоуснꙗ ꙁбранныняго,
стальвыськроушенняпрѣняль.
В҃ ъꙁбратитн ꙗрощетъняго, данепого
битьнхъ.
Й҃ оуннуьжнше ꙁеллюжеланноую.
Н҃ енешевѣрысловеснѣго.
Й҃ порьпташевьселѣхьсвонхъ.
Н҃ еоуслышашеглсагнѣ.
Н҃ въздвнжероуꙗкоусвоюнанѣ.
Н҃ нꙁложнтнихъвъпоустынѣ.
Н҃ нꙁложнтнсѣменхъвьеꙁыцѣхъ.
Й҃ растоунтнневьстранѣ. Йпрнуестн
шесевьелфегѡроу. Йсѣдошежрь
твыхъ. Йпрогнѣвашеговьнаун
нанхъсвонхъ. Йоуглнѡжнсе
вьнихъпаденнѣ. Йстафїнеесь

✻ и запрю водѣ нево, е́же сьворише жидовє сьжєнами
моавитьскы, посьлюше моавїтѣне, нєвсѣ навїно, вонєже, т҃.

ноу годи, ипрѣстасѣчь.

✻ ивндѣфїнєєсь брать, їу навинноу, безаконоующєє
ипроноуз николнємь, ипрѣстасѣчь :-

Ѝвыѧтѣннсенѣлоу̀выпра́вдоу̀выро́дь
ѝрѡ́дьдовѣка.
Ѝпрогнѣвашенѝнаво́дѣпрѣтѣканнѧ.
Ѝѡ̀злобленьбы лѡ̀у̀сѝнхыра́дѝ.
Ѝісопрогнѣваше дхьегѡ̀.
Ѝразьмѣствоваоу̀стьнамасвонѧ.
Непотрѣбнше нѣзыкыемѣрѣгьнѧль.
Ѝсмѣрншесевьѣ̀зыцѣхь, ѝнавыкоше
дѣла́нхь. ѝработаше нѣтоу̀кань
нымьнхь. ѝбыѝльвьсьблазнь.
Ѝпожрѣшесмысвоенѝдьщересвоекѣсол.
Пролнѧшесрьвьмеповннноую.
Ѕрьвьсловьсвонхьѝдьщерѝ, ѥжепо
жрѣшеѝстоу̀канныньмьханань
сісьмь. ѝоу̀бѝнѧбыземлѧнхь
крьвьмь. ѝосквернисевьдѣлѣхьѝ.
Ѝлюбѝстворншевьначѧнѧнысвонхь.
Ѝразгнѣвасѧѝарѡ̀стнюгьналюнсвое.
Ѝѡмрьзенѧлоудостоа́нїе его.
Ѝпрѣдастьнхьвьроу̀цѣврагѡмь.
Ѝоу̀долѣшенѧмьненавндещенѝнхь.

Йстоужнше ймь враг ы нхъ.
Йслѣрнше сеподь роуїсамн нхъ.
Мпогащн нзбавнхъ.
Тыжепрогнѣвашенсьвѣтомьсвоимь.
Йслѣрнше севьбезаконнхъ своихъ.
Йвидѣвъегавьстоужнше оуслышамо
лнтвоун. йполмеоузавѣтьсвон.
Йрасїласепооумноженнюмлтысвоее.
Йдастьнхъвьще дрѡты.
Прѣвѣмнплѣншнмлнн нхъ.
Спеннигнбемашьнсьберныѡезыкъ.
Йсповѣдатнсенмленнтвоемоустмѹ.
Хвалнтнсевьхвалѣтвоен.
Блвньгъбъїсрлевь ѡвѣкаѝдовѣка.
Йрекоуттьвьснлюе боудетьбоудеть.

ѯ. слв. ѧлѹя. ѹалмъ. днь. рг:

Исповѣдантесегвы, ѧковлгъ.
ѧковьвѣкыѧлтьнго.
Дарекоуттьнзбавленїнгль, йхже
нзбавнѧзроуїкъшврагьх.
йѡстранысьбранхъ.

Ѡ вьстокѣ ѝзападѣ нетѣвера ѝлѡра.
Заблоудншевьпоустыни безводнѣ.
Поутнграобнтѣлнагонеѡбрѣтоше.
Ѯльющенжеждоуше.
Дшанхьвьнихъѝзнеложе.
Ѝвьзвашекьгоуєгдавьстоужнше.
Ѝѡбѣдьнихьѝзбавнихъ.
Ѝнаведенхьнапоутьправь.
Кьнитивьградьѡбнтѣлныи.
Дансповѣдетсегвнлностнего.
Ѝчюдесанго снѡлькчлвьескѡль.
Ѝкопастнльнестьдшоутьшоу.
Ѝдшоуалующоуѝсплькнблгьь.
Сѣдещевьтмѣнѣснѣнсьлрьтнѣн.
Ѡкованнькнщетою нжелѣзолль.
Ѝкоразгнѣваше словесабжїа.
Ѝсьвѣтьвышнгаго разгражнше.
Слѣрнсе вьтроудѣхьсрцеихь.
Ѝзмелѡгоше ннебѣполлагаєн.
Ьзвашекьгоу єгдавьстоужнше.
Ѝѡбѣдьнихьспсенхь.

И изъ вѣнъ́хъ изъ̀ тълы нетлѣнны̀ сълартны.
И оу҃зы̀нхъ пр҃ѣтрьже.
Да испо́лнѣтсѧ гласъ господень мла҃тнѣго.
И чюдесанѣго снѡмъ улъ҃чьскомъ.
И коси́ кроу҃шѝ врата́мъ҃ ѣдна́а.
И вер҃ѣе желѣзны̀е сло́мы.
Прѝѥтье ѡ҆ пою҃тыѣ безаконїѝнхъ.
Безаконїѝнбо ради свонхъ сълѣршесе.
Всѧкого бра́шна҃ вьзгноу҃шаѥдшаѝ.
И приближѝшесе до врата́ смр҃тны.
Вьзва́шекъгоу҃ѥгавьстоу҃жѝше.
И ѡ҆бѣдьнхъ спсенхъ.
Посласло́вѡ҆сконѝнсцѣлѝнхъ.
И изъбавѝнхъ ѡ҆ пагоу҃бы́нхъ.
Да испо́лнѣтсѧ гласъ мла҃тыѣго.
И чюдесанѣго снѡмъ улъ҃чьскомъ.
И помроу҃тьѥмоу҃ жрьтвоу҃хвалѣ.
И да повѣдетьдѣланѣго вьрадо́сть.
И нсходещѣнвьмо́ревькора́блѝнхъ.
Творещѣндѣланїа́вьводахъмногахъ.
Тъ҃ѝвндѣшедѣлагнѣ.

Ѝ чюдесаѥговьгльбинѣ. рѣ, нѣстадѣхъ
боурьнь. вьзнесѡшесевльныѥго.
Вьсходетьдомбсь, ннисходетьдобезъдьнь.
Дшанѣхьвьзлыхьтаѧаше.
Слоустнишесевьсколѣбашесеѧкопїанны.
Ѝвсамоудростьнѣхьпогльщенабы.
Ѝвьзвашекьгоуєгавьстоужнше.
Ѝѡбѣдьнѣхьѝзведенѣхь.
Ѝповелѣбоурѝ, ѝставьтнщноу.
Ѝоуллыкошевльныѥго.
Ѝвьзвеселнщесеѧкооуллыкоше.
Ѝнаставнѥвьпрнстанніцехотѣнніѧ
своѥго. дансповѣдетсегвнмлтьѥ.
Ѝчюдесанѥгоспольчлвѣчьскѡль.
Давьзнесоутьѥговьцрквнлюдьсцѣн.
Ѝнасѣдалнцнстарьцьвьсхвалетьѥго.
Поставнлѥстрѣсывьпоустыню.
Ѝнсходнцѧводлаавьѥждоу
ѕємлюплодовитоувьслатнноу.
ѡзлобьѣжнвоущнихьманѥн.
Положнлѥпоустынювьѥзераводна

Й землюбезводноую, выисходницаво
дная. Йвыселнтоуалыующее.
Й сьставнше градыобнтѣлны.
Й настѣашесела. Йнасадншевиноградыи.
Й сьтворншеплодьжнтьны.
Б лвнихъ Йоумножншесезѣло.
Й скоты нхьнеоумалн.
Й оумалншесе йозлобншесе.
Ѡпечалн нзьлъ неболѣзны.
Й злїасевыннуиѧенне накнезенхъ.
Й ѡбласнне лонепрѣходнѣ, ане
попоуті. Йполомѣеубогоѡнищен.
Й положнакоѡвцеѡчьствїа.
О Ўзретьправы нвьзвеселетсе.
Й всакобезаконнезаградитьоуста
своа. ктопрѣмоудрьнсьхранитъ
сїа. Йразоумѣетьмлтыгне.

Готовосрцемоебже, готовосрцемое.
вьепоюйпоюславѣмоен, вьстанн

славомоѧ. вьстанѝ ѱалтырюнгоу
слы. вьстаноуранонѝспов҃лсе
тебѣ вьлюдехьгн.
Поютебѣвьнезыщѣхь.
Ѩковелиѧврьхоунебьѧлнлостьтвоѧ.
Ѝ домѡблакьистинатвоѧ.
Вьзнесисѧнаднебесѣѝповѣзнземлѧн
славатвоѧ.
Ѩкоданѕбавѣтсевьлюблнѝнтвоѥ.
Спсндесницеютвоеюноуслышнлме.
Бьвьзглаголѧ, вьстѣлмьсвоемь.
Вьзнесоусѧ нраздѣлюсѝкнлоу.
Ѝ оудольселомьразмѣроу.
Моиестьгалад҃ь, ѝмоиестьмлнасси.
Ѝ єфремьзастоуплениеглавымоиѥ.
Ѝоудацрьмон. мѡавь, кѡноб҃ь,
оупованиѧмоего.
Ндоумлею наложоусапогьмон.
Мнѣноплеменѝцѝпокорѝшесѥ.
Ктокедетьмевьградь҃ѡбьстоа҃ниѧ.
Ликтонаставитмедондоуллѣѥ.

Нетылнбже ѡрнноувнны.
Ненезыдешнбевьснлахьнашихь.
Даждьнамльпомощь ѡпечалн.
Йсоуктносспсеннюулвуьско.
Обзѣсьтворнмльснлоу.
Йтьоуннчнжнтьврагынаше.

Сыкѡ оумалн. дѣв. рй. стрѣлухы:

Гжехвалоуслоюнепрѣмлльчн.
Якооустагрѣшнначаноусталсѣ
вагонамлеѡвръзошесе.
Глашенамлеѣзыкомльльстивѡ.
Нсловесненавистнналнѡбы
дошемле. Нбрашесесьлмноютоумне.
Блюбвемѣстѡобльгахоумле.
Дзьжемолнтвоудѣахь.
Положншенамлеслаавьзблага.
Ненавистьзавьслюблюнннемлоне.
Поставннаньгрѣшныка.
Йдіаволь дастанетьѡдесноуюего.
Гдсоудетьемоудазндетьѡсоужень.
Йлятьаегобоудньыгрѣхь.

Дабоуть дніє егомалаѧ.
Йепископство егопр҃иметь нн҃ь.
Дабоудоуть снове егоснрѧ.
Йженаеговьдова. движоущеседа
пр҃ѣселетсе, снѡвеего, невьспросеть.
Данѕыгнанвоудоуть нѕдоловьсвоѧ.
Данспнтанть ѕанмодавьць, вьса
елнкасоуть ѥго.
Йвьсхытеть тоужѧ троудьѥго.
Nебоудн ѥмоуѕастоупника.
Nебоудн ижеоущедрыть сыротнѥго.
Дабоуть ѹедаѥговьпагоубоу.
Вьрѡдьѥдїньдапотр҃бнтсенмеѧ.
Вьсполменнсебезаконнѥ ѡцьнего
пр҃ѣгль.
Йгр҃ѣхьмтренегоданеѡц҃ѣстнтсе.
Дабоудетьпр҃ѣгльвьиноу.
Йпотр҃бнтсеѡземлѥпаметьѥго.
Ѕанѥпоменоусьтворнтнмлть.
Йпогнаулвькаоубоганнща.
Йоумнлѥнасрцемьоумрьтвнтн.

Й вьзлюбиклетвоу йпрїиндетьемлоу.
Невьсхотѣвлвемїа, ноудалитсеѡнего.
Й ѡблѣчесевыклетвоу яковьризоу.
Й вьнидеяководавьоутробоуего.
Й якоєленвькостинего.
Боудиемлоуякоризавьнюжеѡблаунтсе.
Йкопласьйлжевьноупласоуютсе.
Сѣдѣлоѡбльгающихлекьгоу.
Й глющїихьзлаанадшоуломю.
Й тьигн гнсьтворисьмною, йменитьв
єгора. якоблагамлтьтвоа.
Й зьбавиметякомнцьноубогьнесьмьаѣ.
Й срцемоевьзлоутнисевьлинѣ.
Якостѣньєгаоуклонитсеѡєхсе.
Стресохсекакопроужнк.
Ксолѣнѣлмонизнемогостаѡпоста.
Й плътьмоаизлѣнисеєлеарадн.
Азьбыхьпомошемнюйлмь.
Й видѣшемепоксьвашеглавамнсвоѝ.
Полозналигнбєлмон.
Й спсимепомилоститвоѝ.

✻ сїе пр҃чьсво дво, емѣре, рѣгъгвнмлоелу҃ѣдїодесноюмѣ,

Ноу҃вѣдетъкаѕкороу҃ѕатвоѧсѧ.
тыгнсьтворнльюѥсн. прокльноу
тыты. ѝтыблвнши.
Бстающенамепостндетсе.
рабьметвонвьзвеселнтсе.
Дашблѣѕкоу҃тсеѡблькающенмевьра
лмь. ѝѡдежоу҃тсеѧкоѡдеждею
стоу҃дольсвонмь.
Ѝсповѣмсегвнзѣлоо҃устылмонмлн.
Ѝпосрѣдѣлнѡгьвьсхвалю҃.
Ѭкостаѡдесноую оу҃богаго.
Спстиѡгонещихъдшоу҃лою.

✻ сла. кл. гі. ѱлмь. двь. рѳ. побѣдахъ:

Ѓегъгвн
моемѹ.
сѣднѡ
десноую
мене,до
ндѣжеп
ложоу҃вр
агытвое

✻ ѡколькосѐ, ѡц҃ѣ неѣ нестомьдѣ: —

Подложникогамятвоилла.
Жызльснылыпослетытебѣгъѡсїѡна.
Йоудолѣешинпосрѣвраґътвоихъ.
Стобоюнаучельствовыдыслытвоихъ.
Всвѣтлотахъстыихътвоихъ.
Йзырѣвапрѣжедьнцерождихъте.
Ікстеегъйнераскактее,тыеснерен
вьвѣкыпоуимоуилелхнеседекѡвоу.
Гъѡдесноуютебесыкроушильнесть,
выдыгнѣватвоегоцре.
Соудитъёзыколль,инспльнитьпамїа.
Йсыкроушитъглавыпозелялнаколль.
Йспотокамапоутинитъ.
Сегорадньзнесетъглавоу.

Аллоуїа,пѣнь,ноѣнцлюдн:ру:

Исповѣмсетебѣгнвсѣмьсрцемь:
лональ. вьсьвѣтѣправыихъ
йсьнмѣ,велїадѣлагна.
Йзысканавьвсѣхъволяхъего.
Йсповѣдаїенвельмѣпотадѣло
его. Йправдаегопрѣбываетъ,

вьвѣкыкѣка. памѧтьсьтворн
ьюючьсвои. мтнвьищедрьгь.
пщоудальестьбоещнлсенгѡ.
полнетьвьвѣкыкъзавѣтьсвои.
рѣпостьдѣльсвонхъвъзвѣстнти
людемльсвонмъ.
датнимъдостоянне, єзыкъ.
дѣлароукоуєгонстнмнсоудь.
вѣрнывьсезаповѣдынго.
оутвръжденывьвѣкывѣка.
сътворенывънстнноу ипрдвдоу,
нзбавленнепослалюдемьсвонмъ.
заповѣдавьвѣкыкъзавѣтьсвои.
стонестрашноименго.
зачелопрмоудростнестрахъгнь.
радоумжеблгъвьсѣмьтворещнмъи.
хвалапрѣбываєвьвѣкывѣка.

аллгїа пѣнь. новы люди. рві:

блаженьмоужьбоенсега.
вьзаповѣдехъегговьсхощетьзѣло.
снлноназемлнбоудетьсѣмеего.

Рѡдьправыихъ, блгословитсе.
Славанбогатьствовьдомоуего.
Йправданегопрѣбываетьвьвѣкывѣка.
Вьсїавьтмѣсвѣтьправыимль.
Милостивьйщедръйправедьнь.
Благьмоужьмилоуейдан.
Расмотритьсловесасвоинасоудѣ.
Йковьвѣкыневподвижитсе.
Вьпамѣтьчноуюбоудетьправедныихъ.
Ѡслоухаэла
неоубоитъ
се. гото
восрцеего
оуповати
наго. оу
твръднее
срцеегѡ
неоубои
тсе. до
ндѣжевь
зритьна

※ оусѳѳѣсновенїе, сто, їѡанна, прту :

врагы свои. растлѣ оу нас оубогы мы.
Правда его пред ними вѣсть ѣзыкѣ.
Рогы его вознесется в славѣ.
Грѣшныкы оузрѧть и прогнѣвантсѧ.
Зоубы сконы лиѧ посѣрѣ жещетъ и раста
нетъ. желаніе грѣшника погыбнетъ.

Сла. аллилуіа. Хвалѧ. рвы. повыш
хъ людиѧ призваніе.

Хвалите оу трочна хвалите имѧ
гне. боудите милостивы ко
ниѧ доза падъ, хвалоу имѧ гне.
Высок надъ вс҃ѣми ѣзыкы гъ.
Надъ небесы слава его.
Кто яко гъ бъ нашъ. иже на высо
кыхъ живы и насмѣрена призираѥ.
На небеси и на земли. вызвигаѧи
земленица. и҃ѡ гноища вызно
сеоу бога. посадитъ его сыкнезѣ.
Сыкнезы людыскои.
И вьселѧѧ неплодѣ вьдомь.

Матерь ѡу҃ведѣ хы҃ ксеселещоу҃се ·

℣ а҃лл҃ї҃а. рг҃ь, новїи҃ пою҃ ѡу҃ченик ·

Рыбихѡдѣ їзлѣ҃ѡєгу҃пта · дѡмоу
їаковлѧ, нзлюдїи҃варьварь · бы
їоу҃дейстыннаго · и҃нерьѡвласть
єго · морєвидѣ и҃побѣже,
їѡрданьвьзвратисевьспеть ·

Г ѻ́рывы́зи́гра́шесе́ѩ́коѡ́внӥи̇.
И̇ хлы́миѩ́коа́гнцы̀иѡ́вчӥи̇.
У тотнѣ́стьмо́ре́дапо́кѣ́же.
И̇ тебѣ́ї̈ѡ́рданеѩ́ковы́зра́тнсевы́спе́ть.
Г ѻ́рыда́вы́зыгра́стесе́ѩ́коѡ́внӥи̇.
И̇ хлы́миѩ́коа́гнцы̀иѡ́вчӥи̇.
Ѳ̈ лицагнѣаподвнѭасеземлѧ.
Ѳ̈ лицабаї̈а́кѡвлѧ. ѡ̈бращы́шаго
камень вѣзераводнаа.
И̇ месѣкомы́нвынѣсточнісы́водны́е.
Н енамы́гнменамы́. нѣ́мѣенитво
ємоудамѣ́сла́воу. полѧ́тытво
ни́и́нстинѣтвоёи̇. данекогарекоу
тѣ́зы́цигдѣнестѣвы́нхъ.
Б ѣ́жена́шынанбе́сни́назе́млы́.
В саелика вы́схотесътвори̇.
И̇ долне́зы́кѣ, сребронзлатодѣ́лаго́у
кѣ́улвѣ́уьсікѣ. оу́стаи́моу́тѣни́ме
глютъ. ѳ̈чи́и́моу́тѣни́евидетъ.
О у́ши́и́моу́тѣни́еслы́шетъ.
Н ѡ̈зры́и́моу́тѣни́еѡ̈боняю́тъ.

Р оущѣнлоуть, инеѡсежоуть.
Ѡ зѣнлоуть инепондоуть.
Невызгласетьгрьтанѡлмьсвоимь.
Подобнымь дабоудоуть творещенне.
Йвснадѣющесемане.
Дѡлмьїсравьоупованага. помощь
нисьнзащинисьнмьне.
Дѡльааронъоупованага.
Помощнись, нзащинтнисьнмьне.
Боещесегаоупованага.
Помощнисьнзащинтнисьнмьесть.
Гьполменоувны, блвны.
Блвньедѡмьїсльв. блвньедомь
ааронь. блвньебоещесега.
Мнесьвелнкыимн.
Дапрнложнтьгьнавы.
Навынпаснываше. блвеннвыгвн,
сьтворшомоунбонземлю.
Небонбесыгвн. землюжедастьсмо
льчлвуьскымь. немртвывьсх
валетьтегн. нивьснпнсхѡдещен

вѣдѣ • нѣмѣжнвшн бѣвнлъга • ⁘

Ѡ нніандѡвѣка • ⁘

Ѯ ѧлуїѧ. ѱалмъ. рд. хвлапрнно

снмахѡу повнмн людн. ⁘

Вслюбнхъ гаѕѡоуслышнтъ гъглась

моленїѧмѡего • гаѕопрнклонн

оухосвонкьмнтъ • нвьднмлокпри

ѕовоу • ѡбьешемеболѣзнысь

мрьтные • бѣдыадовыѡбрѣ

тоуме • скрьбьнболѣзныѡ

брѣтохъ • ннлегкнепрнзвахъ •

Ѻгнѕбавндшоуглою •

Млтнвьгънправедьнъ •

Йбънашьмнлоуетъ •

Хранемладѣнцегъ • слѣрнхсей

спсемле • ѡбратнседшелмоявьпо

конѣвон • гаѕогъблгосьтворитебѣ •

Йконѕетьдшоуглоюѡсьмрьтн •

ѠѠунлонѡслѣзъ • йноѕѣлонѡвь

спольѕованїѧ • оугождоупрѣ

глвьвьстранѣжнвоущїнхъ • ⁘

℣ сла. ѱаломь дѣь. аллилоуїа. рцї:
Сѣказасте непохвалїлѣ камнѣаго ::

Ѣрѡвахѣ тѣлмежѣзглаголахѣ•
Азьжесмѣрнхсезѣлѡ•
АзьмерѣхѣвьоужасѣлмоемльксА
ксьчлвьсьльмь• утѡвьзамь
гвнѡвсѣхьнажевьзастьмнѣ•
Ѵашоуспсеннаприёнлоу•
Йнлегнепрнзовоу• млтвымокгвн
вьзамь прѣвсѣлмнлюдмнего•
Ѵьстнапрѣгльсьмрьпрѣпобнынего•
Ѳгназьрабьтвон• азьрабьтвон, нсмь
рабытвоюе• растрьзаоузьлмон
тебѣпожроужрьтвоухвалѣ•
Йнлегнепрнзѡвоу• млтвымлон
гвнвьзамь• прѣвсѣлмнлюдмн
его• вьдворѣхьдомоугнѣ,
посрѣдѣтебе, ёросѡлїме• ::

℣ аллилоуїа, ѱаломь. дѣь. рсї:

Хвалнтегавснёзьыцн• похвалнте
ёговьснлюдне• якооутврьдн

сємдесѧтникꙋ.

Ѝстинаглѣаприѣбываѥтьвьвѣкы.

ѯ ѧллилоуїа. рцї. хвалоуглѧѥтьсѧхы
ѝпобѣдоу ѡўхѣ.

Нсповѣдантесѧгвнѣакоблгь.
ѣаковьвѣкымлостьѥго.
дарѣтьоўбѡдомь їслвь. ѣако
блгь, ѣаковьвѣкымлостьѥго.
дарѣтьоўбѡдомьѧаронь.
ѣакоблгь, ѣаковьвѣкымлостьѥго.
дарекоўтьоўбо вьснбоѥщенсѣгѡ,
ѣакоблгь, ѣаковьвѣкымлатьѥго.
ѡпечалнпрнзвахьгѡ, ноўслышалме
вьпространство.
гьмнѣпомощнникь. ѝнеоўбоюсѧ
чтосьтворнтьмнѣчлвкь.
гьмнѣпомощнникь, ѝазьвьзроў на
врагымоѥ. блгоѥнадѣатнсѧ
нагѡ, нежелннадѣатнсѧначлвка.
блгоѥоўповатннагѡ, нежелноўпо
ватннакнеѕѣ. вснѣѕыцнѡбыдо

шелме. йнлемельгнль протн
влахсенль. ѡбынїшьше ѡбы
дошелме, йнлемельгнль протн
влахсенль. ѡбыдошелмеѣ ісо
пчелысьть, йразгорѣшесеѣ ісоѡгнь
вьтрьнн. йнлемельгнль про
тнвлахсенль.
Кьзрнновень прѣкломнхсепастн.
Нгьпрнѣтьле. крѣпостьлоѣ
нпѣннелогъ, нбылнѣвьспсенне.
Глась радѡстн йспсенїа вьселѣхъпра
ведникь. десницагнѣсьтворнснлоу.
Десницагнѣвьзнеселе.
Десницагнѣсьтворнснлоу.
Неоумроу нь жнвьбоу. нповѣль дѣ
лагнѣ. показанѣнаказамегъ,
сьмрьтьїже непрѣдастьмене.
Ѡврьзѣтемнѣврата правдьі.
Вьшьдьвьнѣ нсповѣмсегвн.
Сїйврата гнѣ, праведнывьнндоуть
вьнѣ. нсповѣмсетебѣякооуслы
шале.

Й бы мнѣ вы спсенние.
Камень егоже небрѣгоша зиждущіи.
Сь бы выглавоу оуглоль. Ѡгабысы,
нестьдньна вьѡуюнашню.
Сьдньнжесьтворнгь, выградоуюлсе
нвьъвселюлсевьнь.
Ѡгнеспснже, ѡгнпоспѣшнже.
Блвньгредни вьнлегнне.
Блвыхолвьвы, ндолюуглна.
Бъгьнлавнсенамль. сьставнтепра
ъмыкьвьѡсѣнлающїихъ, дорогь
олтаревнын. бьлонеснтыннспо
вѣлсетебѣ. бьлонеснтынвьъне
соуте. неповѣлсетебѣ якооуелы
шамленбымнѣвьспсенние.
Неповѣдантесегви якоблагь якоо
вьвѣкымнлостьего.

Сла.. ига.. зі. аллѹа. ѱалом,
рні. явлѣетьпрроуьство, пѣнь
аггльскоую. побѣданже
ѡхѣ подвнзаюшїінлсе.

※ сьмрь, блага, праведникоу :—

Блженїи непорочнїи, вьлоуть иходе
щеи вьзаконѣ гнѣи. блженни испы
тающеисвѣдѣнїа его, вьсѣмь
срцемь вьзыщоуть его.

※ сьмрь люта, инапрасна грѣшникоу :—

Недѣлающемѣ обезаконнїа, вьпоу
техьѣгохо́днше.
Тьизаповѣдазаповѣдантвоѥ сьхра
нитнѣѕѣлѡ.
Ѹдаиспрáвилнсе бышепоу тнѣлоѥ,
сьхранитнѡпрáвданїáтвоїа.
Тогданепостнѧ́оусѣ, ѹгдапрнзрю
навсезаповѣдытвоѥ.
Йсповѣмсетебѣвьпрáвостнсрца вь
негданаоучитнлнсесоудбальтвоїхъ
правдытвоѥ.
Ѳ правданиїатвоїасьхрáню, нешста
внменедозѣла.
Ѳ чесомльнеправитьюныпоу тьсвоѥ
вьнегасьхранитнсловесатвоїа.
Вьсѣмьсрцемьмоѥмьвьзыскахъ
тебѣ, нешрнпьмѣѡзаповѣдентвоѥ.
Всрцнмоѥмьськрнхьсловесатвоа
йкодапесьгрѣшоу тебѣ.
Блвньесигинаоучнмѣѡправда
нкатвоѥмь.

О оустьнама мониманисповѣдахъ
вьсесоудбьиоустьтвонхъ.
Вьпоутисвѣнниттвонхьнасладнхсе
якоовсакомьбогатьствѣ.
Вьзаповѣдехьтвонхьпоглоумлюсе
ирazоумлѣюпоутитвое.
Вьоправданїнхъ твонхъ пооуюсе
незабоудоуслобесьтвонхъ.
Вьзаждьрабоуттвоемлоужнвимле,
ижьхранюслобесатвоиа.
Ѡкрыиоочимлои ирazоумлѣюующе
саѡзаконатвоего.
Прншьльцьесьмьазьназемлн, не
скрыиѡмленезаповѣдитвое.
Вьзлюбидшамоиавьжелѣтнсоудо
бьтвонхьнавсаковрѣмле.
Запрѣтнльесигрьдынмь.
Проклетноуусклаиающенсеѡзапо
вѣдентвонхъ.
Ѡнмнѡмленепоносьноуничижнїе
якосвѣдїнтвонхьвьзнскахъ.

Йбо сѣдоше кнезы йнамеіслевет҃хѹ.
рабжетвон глоумлѧшесѧ вьѡпра
вданїихътвонхь.
Йбосвѣтїѧтвоѧпооучєїєлокоуть.
Йсьвѣтнлонѡправданїѧтвоѧ.
Прильпезємлиндшамлоѧжнвнле
послověснтвонелоу.
Поутымлоєнсповѣдахьноуслышалме.
Наоучнлеѡправданнєльтвонль.
Поутнѡправданїнтвонхьвьразоу
лнле, нпоглоуллюсевьюсехьтвон.
Вьзрѣлмадшамлоѧѡоуннїѧ, оутв
рьднлевьсловесехьтвонхь.
Поутьмепрадьѡставнѡлене,
Йзаконольтвонльполлоунле.
Поутьнстынїйнзволнхь.
Соудобьтвонхьнезабыхь.
Прилѣпнхсесвѣдєннхьтвонхьгн,
непосрамнлене.
Поутьзаповѣдентвонхьтекохь,
єгдарашнрнльнєнсрцелон.

ЗАКѡНЬ ПОЛОЖИ МНѢ ГН, ПОУТЬ ѠПРА
ВДАНІЙ ТВОИХЪ ЙВЪЗЫЩІОУ ЕГОВЫНОУ.
КРАЗОУМЛИМЛЕ ЙНСПИТАЮ ЗАКОНЪТВОН,
ЙСЬХРАНЮ ВЬСѢМЬСРЦЕМЬ МОИМЬ.
НАСТАВИМЛЕ НАСТЬЗОУ ЗАПОВѢДЕНТВО
НХЬ ЯКОТОН ВЬСХОТѢХЬ.
ПРИКЛОНИСРЦЕМЛОН ВЬСВѢДѢНІЯТВОА,
АНЕВЬЛИХОИМЬСТВО.
ѠВРАТИ ѠОЧИМОИ ДАНЕВИТАСОУЕТЫ.
ВЬПОУТЫТВОЕМЬ ЖИВИМЛЕ.
ПОСТАВИ РАБОУТВОЕМОУ СЛОВОТВОЕ
ВЬСТРАХЬТВОН.
ѠТЪМИ ПѠНОШЕНІЕМОЕ, ЕЖЕЛѢЩЕ
ВАХЬ ЯКОПОВЕЛѢНІЯТВОЯБЛАГА.
СЕВЬЖЕЛѢХЬ ЗАПОВѢДІЙТВОНХЬ.
ПРАВДОЮТВОЕЮ ЖИВИМЛЕ.
ПРІИДИ НАМЕ МЛСТЬТВОЯГН.
СПСЕНІЕТВОЕ ПОСЛѠВЕСЯТВОЕМОУ.
ѠВѢЩАЮ ПОНОСЕЩІЙМЬ МНѢСЛОВѠ,
ЯКОУПОВАХЬ НАСЛОВЕСАТВОЯ.
НЕѠТИМИ ѠУСТЬМОНХЬ СЛОВЕСЕ

истинна достѣла, якоже насоудбытвое
оупованіе.
Й съхраню законьтвоинепрѣновьвѣкы
вѣка. Йхождахъвъширотѣ
якозаповѣдитвоинвыщескахъ.
Й глаголъсвѣдѣтелыхътвоихъпредь
царинестыдѣхсе.
Й пооучихсевъзаповѣдехътвоихъ
ежевъзлюбыхъзѣло.
Й въздѣгъроуцѣломоикъзаповѣдемь
твоихъ, южевъзлюбихъ, иглоуплюю
хсевъсѣоправданихътвоихъ.
Помениславесьтвоихърабоутвоемоу.
Ѳнихъжеоупованиядалмнесн.
Семеоутѣшивъсяславременимоемь,
якословотвоеживимне.
Грьдызаконопрѣстоупованхоувелми,
ѿзаконатвоегонеоуклонихсе.
Поменоухъсоудбытвоеѿвѣкагн,
иоутѣшихсе. печальпріятьме
ѿгрѣшныихъоставляющихъзако

ньтвои. пѣтабѣхоуллиѣѡпра
вданиѧтвоѧ, наматѣствѣрнишьль
стві́амоегѡ. полелоухьвьнощи
имеѣтвоегѡ, несьхраннхьзаконьвои.
Сынбымиѣякоѡправданіятвоихь
вьзыскахь. уестьмоѧнесиѓѓ,
рѣхьсьхраннтизаконьтвои.
Полліихселнцоутвоелоувсѣмьсрце
мьмоимь полліоуилепословесивоем.
Помыслыхьлоутитвои ѡбратиѓ
нозѣмоивьсвѣдѣниѧтвоѧ.
Оуготовнхсе инеслоутнхсе, сьхра
нитизапѡвѣдитвои.
Оужагрѣшныись ѡбедашеселиѣ,
идаконатвоегонезабыхь.
Полоуночиивьстахь исповѣдатисе
тебѣнасоудбытправдытвоее.
Прнучестныисьадьесьмь, вьсѣмьбо
ещиилсетебе, йхранещіиилмьзапо
вѣдитвои. ллятитвоегоиѓ
спльныземлліа, ѡправданіемь

твоимльнаоучимле. благостьсь
творильжесирабомльтвоимльвн
послоувесятвоемлоу.
Благостиннаказанию ѧразоумлоу
наоучимле, якозаповѣдемльтвои
мльвѣроующихь. прьвѣдаже
несмѣрнухсѣ азьпрѣгрѣшнихь.
Сѣгорадисловотвоиесьхранихь.
Благьжеситыи, иблагостиюютво
ею наоучимле оправданиемль
твоимль.
Оумножисенамѣправдагрь
дыихь.
Аще бымѣсрцемльмоимль
спѣшаюзаповѣдитвое.
Оусрамисѧякосмлѣюсрцемихь, азь
жезаконоуствоемоупооучихсѧ.
Благомлѣюякосмлѣрималежисидана
оуюоусѧоправданиемльтвоимль.
Благьмлѣзаконьоустьтвоихь,
паучетьісоущьзлатаисребра. слава

* ХЪЗНЖЕТЬ, АДАМА :-

Оучи
твонь
твори
стаме
нсьда
стаме,
вьразоу
мнме
ннаоу
уоусе
заповѣдемьтвонмь • бонщенсе
тебеоузретменььзвеселетсеякако
наслобесатвоякаоупованьхь •
Позначьгнякоправьдаповелѣннятвоя, ннънетнноусмѣрнлменесн •
Боудижемлятьтвоядаоуттѣшитьмепословесятвоемлоурабатвоего •
Дапріндоуттьманѣщедротытвое, ижнвьбоудоуякозаконьтвон, пшоуученнемлоне есть •
Дапостндетсегрьдыякобеспраѣды

БЕЗАКОНОВАШЕНАМЛЕ. АЗЪЖЕПОГЛОУ
МЛЮСЕВЪЗАПОВѢДЕХЪТВОИХЪ.
Д АСЮБРАТЕТЛЕБОИЩЕНСЕТЕБЕ, НЪѢДОУ
ЩЕНСВѢДѢНИАТВОЕА.
Б ОУДИСРЪЦЕЛОИЕПОРЮЧНОВЪЮПРАВДА
НИХЪТВОИХЪДАСЕНЕПОСТИЖДОУ.
Й ЩЕЗАЕТЪВЪСПЕННЕТВОЕДШАМЛОА,
НАСЛОВЕСАТВОЕАОУПОВАХЪ.
С КОНЧАСТАСЕ ѠУНМЛОИВЪСЛОВОТВОЕ
ГЛЮЩЕЕ КОГДАОУТѢШИШИМЛЕ.
И КОБЫНХЪИАКОЛѢХЪНАСЛАНѢ, ЮПРА
ВДАНИИХЪТВОИХЪНЕЗАБЫХЪ.
І ОЛИКОЕСТЪДНЇИРАБАТВОЕГО, КОГА
СЪТВОРИШИ ѠГОНЕЩИХЪЛЕСОУДЪ.
П ОВѢДАШЕМИНѢЗАКОНОПРѢСТОУПНИ
ЦИГЛОУМЛЕННИА.
Н ЪМЕИАКОЗАКОНЪТВОИГѠ.
К ЪСЕЗАПОВѢДИТВОЕИСТИНА, БЕСПРА
ВДЫПОГНАШЕМЕПОМОЗИМИ.
М АЛАНЕСЪКОНЧАШЕМЕНЕНАЗЕМЛИНАЗЪ
ЖЕНЕѠСТАВИХЪЗАПОВѢДИТВОИХЪ.

Помилуй твоя живи мене ісьхраню свѣ
нниаоустьтвоихъ.
Вьвѣкыгнословотвоепрѣбываетъ
наибснвьродьиродьистинатвоа.
Основаземлю ипрѣбываетъ оуу
нѣнниемльтвоиль.
Прѣбываетъдньіаковьсаучьскаа
работнатебѣ.
Ікоащенезаконьтвоипооученниемѣ
тогдаоубопогибльбимьвьсмѣренн
лоель. вьвѣкынезабоудоуо
правданїятвоихъ, іаковьнихъжи
вниленесн. ✣ алеснѡ:
Твоенесьмьазьспсниле, іакоѡпра
вданїятвоихъ вьзыскахъ.
Клемежашегрѣшнницїпогоубитн
ме, свѣннятвоіаразоумѣхъ.
Ксакоекончины видѣхъконць.
Шрокказаповѣдьтвоіазѣло.
Іковьзлюбнхъзаконьтвоигн, вьсь
дньпооученнїелоенесть.

Паче врагъ мои хъ оу̀моудрихъ мѧ
заповѣдьми твоими ꙗкоже выки мои сѧ.
Паче выхъ оу̀читєлии хъ моихъ разоумѣхъ
ꙗкоже свѣдѣнїа твоѧ по оу̀чєнїю мѣсоу̀ть.
Паче старьцьи разоумѣхъ, ꙗкоже запо
вѣдии твоихъ взыскахъ.
Ѡ всѣкого поу̀ти злавьзбранихъ моѧ
мамонмѧ ꙗкоже да сьхранюслове
са твоѧ. Ѡ соу̀добьтвои хъ неоу̀
клонихсѧ, ꙗкоже ты законь положилъ
ѥси мѧ.
Іѕ ольсладка гръта нѧ мои ємоу̀ слове
са твоѧ паче меда оу̀стома моимъ.
Ѡ заповѣдии твои хъ разоумѣхъ, сѣ
горадни вызненавидѣхъ выкыпоу
ти непрадьı. Свѣтилникъ ногѧ
мамонмѧ закономь твои свѣть ість
замьмоимь. клехсѧ и постави
хъ сьхранити соу̀дбы правды твоѥ.
Смѣрихсѧ до зѣлаго, жи вимепо
слови твоѥмоу̀.

В олнаоу́стьмонхь блговолнгн, нсоу
дбамьтвонмьнаоу́унмѣ.
Дшамоганьроу́коутвоюювыноу, н
закона твоегонезабыхь.
Положншегрѣшнацнсѣтьмѣ,
нѿзаповѣдентвонхьнезаблоудн.
Наслѣдовахьсвѣдѣннятвоавьвѣ
кыгакорадованнесрцамоегосоуть.
Прнклонихьсрцемоестворнтн ѿ
правданїятвоавьвѣкызавьзанїе.
Закономрѣстоу́пнкыньзменавн
дѣхьзаконмѣтвонвьзлюбнхь.
Помощнкьмонн́застоу́пнкьмон
еснты, насловесатвоаоу́повахь.
Оу́клоннтесѣѿменѣлоу́кавноу́ющен,
ннспытаюзаповѣдьбамогѡ.
Прїнмнмелословеснтвоемоу́нжн
вьбоу́нмепосрамнмеменѣѿчаянїя
моегѡ. помознмн нспсоусе
нпооу́чюсевьѿправданнтвоенвыноу.
Оу́нчнжнльнесмвьсеѿстоу́пающен

ѿоправданїнтвоихъ, яконе пра
ведномолвышленнеихъ.
Прѣстоупникыиеплщевахъвьсегрѣ
шныиземлн, сегорадневьзлюбихъ
свѣдѣнитвоа.
Пргвозыстрастѣтвоемлыплыть
лоюѿсоудѡбьтвонхъоубоахсе.
Сьтворнхъсоудьнправдоу непрѣда
жьмене ѡбндещїнмльме.
Пожнрабатвоеговьблаго дане ѡ
клеветаютьмеегрьды.
ѺѺумлонѣскончастасевьсѣленнетвое
нвьсловѡправдытвоее.
Сьтворисьрабомьтвонмльпомлаты
твоен, нѡправданнемьтвонмль
наоучнме. рабьтвоенесьмьазь
вьразоумлнменоувѣмьсвѣдѣнїятвоа.
Врѣмесьтворнтигвнразорншезаконь
твон. Сегорадневьзлюбихъдапо
вѣдитвоепачезлата нпазнма.
Сегорадникьвсѣмльзаповѣделмьтво

ИМЬНАПРАВЛЯХУСЕ, ВСАКЬПОУТЬНЕ
ПРАВДЫВЬЗЕМАВНДѢХЪ.
НВНАСВѢДѢНИЯТВОЯСЁГОРАДИ Й
СПЫТАЕТЪКЯДШАМОЯ.
СКАЗАНИЕСЛОВЕСЬТВОИХЪПРОСВѢЩЯ
ЕТЪ, НВЬРАЗОУМЛЯЕТЪМЛАДЕНЦЕ.
УСТАМОЯШОВРЬЗОХЪНВЬВЛѢКОХЪДХЪ.
КОЗАПОВѢДЬТВОЕЖЕЛАХЪ + САВА :—

ПРАЗДН
НАМЛЕ
НПОМН
ЛОУНАМЕ
ПОСОУ
ЛЮБЕЩН
НАМЕТВОЕ.
СТѠПЫ
МОЕНА
ПРАВЫПО
СЛОВЕСН
ТВОЕМѴ.
Й ДАНЕОУДО

✻ ПРЬВОРОЖЕНЬНЗВѠЩАПРѢЕВЬКЬ, ПРЬВОРОЖЕНЬНЗДВѢ
МЛНЦЬ, АДАМѴРОЧКОЎПРОСТЬРЬНАВНСЕ :—

лѣнетьмнѣсакобезаконнѣ.

Йзбавнямѣюслевѣтничлвуьскыѣ,нсь
хранюзаповѣдитвоѣ.

Лицетвоѣпросьѣтинарабатвоегѡ
йнаоучнямѣюправданнѣлвконлль.

Йсхѡдницаводнаазьведостаѡѡучи
лонѣ,помѣжемесьхранншезакона
твоего. праведьньѣснгн̃иправи
соудитвоѣ,заповѣдаправдоусвѣ
нняатвоѣа йнстнноусѣло.

Йстаалямѣнѣжалостьтвоѣаякозда
бышесловесатвоѣаразылюн.

Рамѣжемословотвоѣзѣло,нрабьѣкон
вьзлюбнѣ. юношаазьнесьлль
йоучнчнмѣнь,ѡправданнятвоѣ
незабыхь. правдатвоѣправда
вьвѣкь,изаконьтвонистнна.

Скрьбинйбѣдыѡбрѣтошемѣ,запо
вѣдитвоѣпооученнѣлонесоуть.

Правдасвѣдѣннятвоѣавьвѣкь,вь
разоумнмѣйжнвьбоудоу.

Вызвахъвсѣмьсрцемьмонмьоуслы
шимегн ѡправданїятвоихъыщю.
Вызвахътебѣспсме несхраню
свѣдѣнїятвоа.
Карихъвъбезгодн ивызвахъласло
весатвоаоуповахъ.
Прѣварнстаѳунмлонкьоутроуплоу
унтнмнсесловесемьтвоимь.
Гласьмоноуслышигнломмтытвоен
посоудбѣтвоижнвнме.
Приближшегонещенмебезаконнѣ
ѡзаконажетвоегооудалншесе.
Блзъеснтъынги нвснпоутнѣтвон
нстннна. Непрьвапознахъѡ
свѣдїятвоихъ, яковьвѣкы ѡснова
льнаесн. Внмъсмтѣренннѣлоѣ
ннзлнмеякозаконатвоегонезабы.
Соудисоудьмон ннзбавнме слове
серадятвоегожнме.
Далечеѡгрѣшнкъспеенне, якоо
ѡправданїятвонхъневызыскаше.

Щедроты твоя многы гн, посоуди мѧ
твоею жівнмле.

Мнози изгонещемле нестоужающихмѧ, ѡсвѣдѣнїнтвоихнеоуклонихсѧ.

Видѣхъ нерадѧщихсѧ, и таꙗхъ
хѣꙗкословесьтвоихнесьхранише.

Вижи ꙗкозаповѣдятвоеювьзлюбихъ,
гнмилтыютвоеюживимле.

Начелословесьтвоихъистыпанїе
вѣкъ, вьсесоудбыправдытвоеѥ.

Изнемогнашемлетоужне.

Ѡсловесьтвоихоустрашисѧсрцемое.

Вьзрѧюсѧазъ ѡсловесехътвоихъ,
ꙗкоѡбрѣтаенїкорыстьмногоу.

Неправдоувьзненавидѣхъимрьзѣлн.

Закономжетвоивьзлюбихъ.

Седьмьикратндньмьхвалихтеѡ
соудбахъправдытвоеѥ.

Мирьмногълюбещїимьзаконьтвоихъ
нѣстьимьсьблазна.

Ждахъспсенїетвоегн, изаповѣдихъ

вьзлюбихъ. съхранидшалмоа
свѣнитатвоа ивьзлюбихъ тѣло.
Сьхранихъзаповѣдитвоихъ исвѣдѣ
нїатвоа ѣковьсипоуть҃ихъ млон
прѣдьтобоюги.
Даприбли҃житсемлѣтьамлоапрѣте
гипословеситвоемоу҃ьразоумлиме.
Давьнидетьпрошенїемлоепрѣтеги
пословеситвоемлоу҃избавиме.
Ѡтрьгнетаоу҃стиѣмлонпѣниеега
наоу҃чишиме ѡправданиемльтво
имь.
Провѣщаютьсѣзыкьмонсловесатвоа
ѣковьсезаповѣдытвоеправа.
Боудироукатвоаспстиме ѣкозапо
вѣдитвоихъзволихъ.
Вьзлюбихъспсемитетвоеги.
Йзаконьтвоипооу҃чениемлоенесть.
Живабоудетьдшалмоа ивьсхвали
тьтесоудбитвоемлогоу҃тьми҃ь.
Заблоудихъѣкосѡвчепогыбшее.

Вызыщи раба твоего, якоже заповѣдн
твоимъ незабыхъ. сла. кд. ни.
пѣснь, стихи, рцы. оутверждение
еже по бж҃ьи вѣдении :

Кыгоуегасикрьбѣхъвъзвахъноуслы
шаме. гнѣзбавндшоуглою ѡоу
стьнѣправедьнѣ ѡеѕыскаль
стнѣа. утодастьсетебѣ
илнутоприложитсетебѣ
къѕыкоульстнвоу.

Стрѣлысналагоѡзощренысьгорещи
моуглькапоустинмылн.
оувѣмлѣякопришьльствѣмокъ
оудалнсе.

Вселнхсесьселыскндарскыкн.
Многопришьльствовадшамока.
Сьненавидещимнрабѣхъмнрьнь.
Ёгаглахъимьборахоусесьмною тоуне :-
пѣ, стеи҃н. рк. ѡпришьльствъ :-

Ръзведохъѡоунмоивьгоры.
ѡноудоужепрїиндетьпомощьмнѣ.

Помощьмоя отгасьтворшаго нбо и зе млю.
Не дажьбымлетенне ногоу твою.
Не дасть здрѣмлеть хранителе твое.
Се не бо не здрѣмлеть ни оусне ть хранець
їсрлѣ. гдь сохранитьте. гдь по кро
вь твой, нароукоу десноую твою.
Кь дни слнце не ожежеть тебе ни ноу
ночнюю. гдь сохранитьте отвсяко
го зла. Съхранить дшоу твою гдь.
Гдь сохранить вьхожденне твое, и нсхо
жденне твое отнынѣ и до вѣка.

Пѣснь, степенїн. рка.

Рьзвеселихсе ожрекшїихмн ть вьдо
мьгнь вьнидѣмь. Стонеще бѣ
хоу ногы наше вьдворѣхь твои хь
їерусалиме. їерусалимь
зыждемыи ко градь.
Ємоуже причестне его вькоупѣ.
Тамо бо вьзыдошеколѣна.
Колѣна гнѣ, свѣдѣнне їсрлво.
Исповѣдантесе имени гнюю.

Ѩ ѕгото҃ꙋ сѣдоше прѣстолы насоудѣ.
Прѣстолы вѣдомоу давыдовѣ.
Вѣпроснитеже ѩже ѡлнрѣ ерлнмоу.
Ѩ ѡбнлнѣлюбещнлѧте.
Боудижелнрьвыснлѣтвоен.
Ѩ ѡбнлнѣвѣстьпоустѣнахътвонхъ.
Братнѣлюбрадн нблнжннісьлюнхъ
глаголахъ лнрьѡтебѣ.
Домоураднгабанашеговызысканхъ
блгатебѣ ⁘ пѣснь, степенмй, рнв.
Сблагыихъ, ызъѧщеныихъ ⁘

К тебѣвызведохъѡчнлюнжнвоу
щомоунанбсн. Сенаѕѡчнра
бъвъроукоугосподїнсвонхъ.
Ѩѕѡчнрабннѣвъроуцѣгоспо
жесвоѣ, таѕѡчннашнісьгоубоу
нашемоудондѣжеоущедрнтны.
Помлоуннасьгн помлоуннась, ѩѕѡ
помногоунепльннхомсеоуннун
жѣнна. нанпауенапльниседша
нашла. поношенніѣгобъзоующїн

мь, ноуннчнженнѣгрѣдынмь:

→ пѣ, степенїи. рки. ѻдлтвѣ :

Нкоащенегѣбнбыльвьна • даретъ
ннна ѣрль • накоащенегѣбнбыльвь
на • вьнегавьстатнчлвїсомьнаны •
оубожнвыпомрьлиннбыше •
Кьнегапрогнѣватнсе нарѡстынхьна
ны, оубоводапотопнланыбн •
Потокьпрѣндедшанаша •
Оубопрѣндедшанашакодоуненосто
ѭньноую • блвнѣгѣнженедастъ
насьвьлобнтвоу зоубомьнхь •
Дшанашанкоптнцанзбавнсеѡсѣ
тнловещїнхь • сѣтьскроушн
сенлынзбавленнбышхомь •
Помощьнашавьнлегне, створша
→ гонбонземлю : слв. пѣснь, стѣ
нїн, ркд. ѻблагодарелын :

Надѣющенсенага, якогорасїѡнь •
неподвнжнтсевьвѣкы жнвынвь
їерѡсѡлїмѣ • горыѡкрѣтьнего,

нгⷭ҃ѡкрⷮтьлюнсвоихъ ѡннмандовⷮтса.
Гкомеѡставнтьгⷭ҃жьзлагрⷮшныи
наждⷮбиправедныихъ.
Якоданепростроуⷮтьправедмїивьбе
законыроуцьсвоихъ.
О ѹ҃блжнгнблгынмьнправыимьсрⷣцем.
О ѹ҃клонающенсевьразвращенни, по
ведетьгⷭ҃сьтворещїимнбезаконїє.
Инрьнаїсрлⷮ. Аⷮлмь, стелемїи. рѯе.
Ѳоуставленмїи.
Сгавьзвратнтьгⷭ҃плⷮнысїѡмь,
быхомьякооуⷮшенни.
тогданспльнншесерадостноуста
нашанезыкьнашьвеселнса.
Тогарекоуⷮтьвьезыцⷮхъвьзвелчун
льесⷮтьгⷭ҃сьтворнтнсьнмлн.
Вьзвелчунльегⷭ҃сьтворнтнсьнамн.
Сыхомьвеселещесе. вьзвратнги
плⷮнѥннѥнашеякопотокыюгомь.
Сѣющенсльзамн, вьрадостнпожнють.
Ходещехожахоу, нплакахоусе мета

ющесѣмленасвоѧ • гредоущеже
пріндоутьрадостнювьзѣмлюще
роукоѥтнсвое • ѯ пѣстепенїѧ. рїѕ.
Ѳуаѧнїѧбоудоущїихъ :

Ащенебъсѣзыжѣтьдомоу; вьсоуѥтрѣ
днишесѣзнжоущен • ащенебъстрѣ
жетьгра • вьсоуѥбдѣстрѣгын •
вьсоуѥвамьѥстьоутрьнѣвати •
вьстанѣтелосѣданїѧ •
доущенхлѣбьболѣзни •
гадастьвьзлюблѥнымьсвонмьсьнь •
Сѣдостоѧннѥгнѥсповѣ • мьзапло
дауръвнаго • ѧкострѣлывьроукѣ
снлнаго, такосповѣщетыхъ •
Блженьиженспльнитьлохотьсвоюѡ
ныхъ • непостыдетсѣнагланеть
врагѡмьсвонмьвьвратѣхъ •
ѯ пѣснь, степенїѧ. сѣдѧнницрскве : рїѕ.
Глаженнвсинбоященсега • ходещен
вьпоутехъего,троудыплодьсвонхъ
снѣсн • блженьесинидобротебѣ

БОУДЕТЬ • ЖЕНАТВОЯ, ЯКОЛОЗА
ПЛОДОВИТАВЪСТРАНАХЪДОМОУТВОЕ •
СЫНОВЕТВОИ ЯКОНОВОРАСЛИМАСЛИНЫ
НИЕ, ОКРЪСТЪТРАПЕЗЫТВОЕЕ •
СЕТАКОБЛАВИТСЯЧЛВКЪБОЖИСЯ •
БЛАГОСЛОВИТТЕБЪОСІѠНА • ИОУЗРИШИ
БЛГА ІЕРОСОЛІМОУВСЕДНИЖИВОТА
ТВОЕГО • ИВИДИШИСЫСЫНОВЪ
СВОИХЪ МИРЪ НАИСРАИЛЪ • ПЪ, СТЕРІКИ:
НОЖНЦЕЮБРАШЕСЕСЪЛНОЮ ѠЮНО
СТИЛОЕЕ • ДАРЕТЬИМИНЕРЛЬ •
ЛНОЖНЦЕЮБРАШЕСЕСЪЛНОЮ ѠЮНО
СТИЛОЕЕ • ИБОНЕПРЪЛОГОШЕ
ЛЕНЕ • НАХРЪПТЪЛОЕЛЬДЪЛА
ШЕГРѢШНЫЦН •
ОУДАЛИШЕБЕЗАКОННИЕСВОЕ •
ГЪПРАВЕДНЬСЪСЪТЕЛЬНЫЕГРѢШНЫКѠ •
АПОСТИДЕТСЕ ИВЪЗВРАТЕТСЕВЬСЕ
ТЬ, ВЬСИНЕНАВИДЕЩЕИ СІѠНА •
АБОУДОУТЬЯКОТРАВАНАЗДАНІЙ,
ЯЖЕПРѢЖЕВЪЗРЬВАНІЯНЕЬШЕ •

Ѥ неженесплыни рвуіскысвонеѣьнкен.
Й лонасвонегосьбыранкроуіконеты.
Й нерѣшелнилоходещен блвленне
гнкенавась. блгвнхолвывьи
легне ✣ сла. пѣ, степенїн. ріѕ ✣

Нзглвбинывьзвахыктебѣгн.
гноуслыши глассьлон. боудѣ
таоушнтвоиьнеллющїнглась
лятвылоне. ащебезаконїа
назрншигн. гнктопостонть
їакоѡтебѣѡщѣщеннѥесть.
Й лемнтвоегорадипотрьпѣхтегн.
П отрьпѣдшалоѥвьсловѡтвое.
О ўповадшалоѥнага.
Ѡ страже оўтрьнѥѣдоношн.
Ѡ страже оўтрьнѥѣдаоўповаѥть
їсрлвнага. їакоѡгалнлость.
Й многоѡнегонзбавлѣнне.
Й тьнзбавитьїсрлаѡвсѣбезако
неѥго. ✣ пѣ, степенїн. рл

молитва, аннуьскаа ✣

Гнѣвы́ зне сесе ср҃це́лоне, нивы́ зне
носта́се ѳоу́нѝлоне. нихо́дныхъ вь
вели́сѣнѣхъ нивьдне́вны́ пауе́лене.
а́ще несмѣра́хсе. нь вы́ зне сохъ
а́шоу́лою. а́ко ѡдоне́поне́нала
терьсвою, а́ковы́ зас на а́шоу́лою.
Лоу́повае́тыї́сра́ь на га ѡнна́ндѡ
вѣка. ÷ пѣ. сте. ѳ҃ки҃ре́поло́ударй:
Полене́нгндвда нвсоу́кротостьнего.
а́ко́кле́тсе гвн ѡбе́щасе бо́у ї́ако
влю. а́ще вынндоу́выселодомоу
лоне́го. ливы́ зл҃тсоу́на ѡдрь
постелнелоне.
А́ шедамысьнь ѳоу́нила́лонила.
Нвѣжа́лама́лонилидрѣлапне́.
Ни́ поконікротафѡлама́лонила.
Доидѣже ѡбрѣщоу́лѣстогвы.
Селобо́у ї́а́ковлю.
Сеслышахомы́нвье́фра́фѣ.
Обрѣтохомы́ивьполнхъдоу́бра́вы.
Вынидѣлывьселае́го.

÷ 15а ÷

Поклонимсѧ сѣмѹ́дрꙋ, и́дѣжестоѧ
станоу́ѣгѡ.
Вьсѣрьсныгнвьпоѣконтвои.
Тыѣсѹ́вотѣ стынѣтвоѥ.

* рождьство прѣчистыѧ бцѣ :- ·ιζ·

Сщенництвой ѡблѣкоутсе вьпра
вдоу • и прпобытвоивьзрадуютсе •
Двдарадирабатвоего •
Неѡвратилнце полдзамгосвоего •
Клетсегьдвдоу истинноу имеѡвры
жетсеие • ѡплодачрѣвтвоего
посажоу напрѣстолѣтвоиль •
Ащесьхранетьсповетвоизавѣть
мои • исвѣтиїамлоиасїаилжена
оуючихь • исмѡвенхь довѣкасѣ
доутьнапрѣстолѣтвоиль •
Йконздрагьсїѡна •
Йзволнеговьжилнцесебѣ •
Сеполконлоивьвѣкывѣка •
Здевьселюсе йаконзволнхьего •
Ловитвоуегоблгословствоуеблвлю
Нищеиеегомасщоу хлѣба •
Сщенникы его ѡблѣкоувьспеснии •
Ипрпобмїиирадостиювьзрадуютсе •
Тоувьзращоурогьдьи •
Оуготовахьсвѣтилникьпомаза

нпоплоу млоемлоу • врагы его обль
коувыстоудь • нашополже процвь
тыстыни нлоиа • пѣ, степенїи. глв:
лятва, два, нвавленнихво :-

Сѣенна утодобро • лнутокрасно •
ньежежнтнбратнвыкоупѣ •
їакомнронаглавѣсьходещена
брадоу • брадоуаарѡню •
Сьходещена ѡлметыодежего •
їакороса армоньска сьходещїа наго
рысїѡнскые •
їакотоузаповѣдагъ блвленне нжн
вѡтьдовѣка • :- пѣсемь, степенїй,
рад. людїй сьврьшакланыхъ :-
Сѣенна блвнтега, вьснрабыгнн •
стонещенвьхрамѣгнн, вьдворѣ
хьдоплоубамашего •
ьнощехьвьзежднтероуісываше
вьстаа • нблвнтега •
Благословнтьтегъ ѡсїѡна,
створнвыинбо нземлю • :- слава:

Ѳ. Ка. ѳі. Ѱалмъ. дв҃ь. рлд. Аюнградощи҃:

Хвалите имя гне хвалите рабы гна.
стоящіи въ храмѣ гни въ дворѣхъ дому
бга нашего. хвалите га яко
блгъ гъ, пойте имени его яко добро.

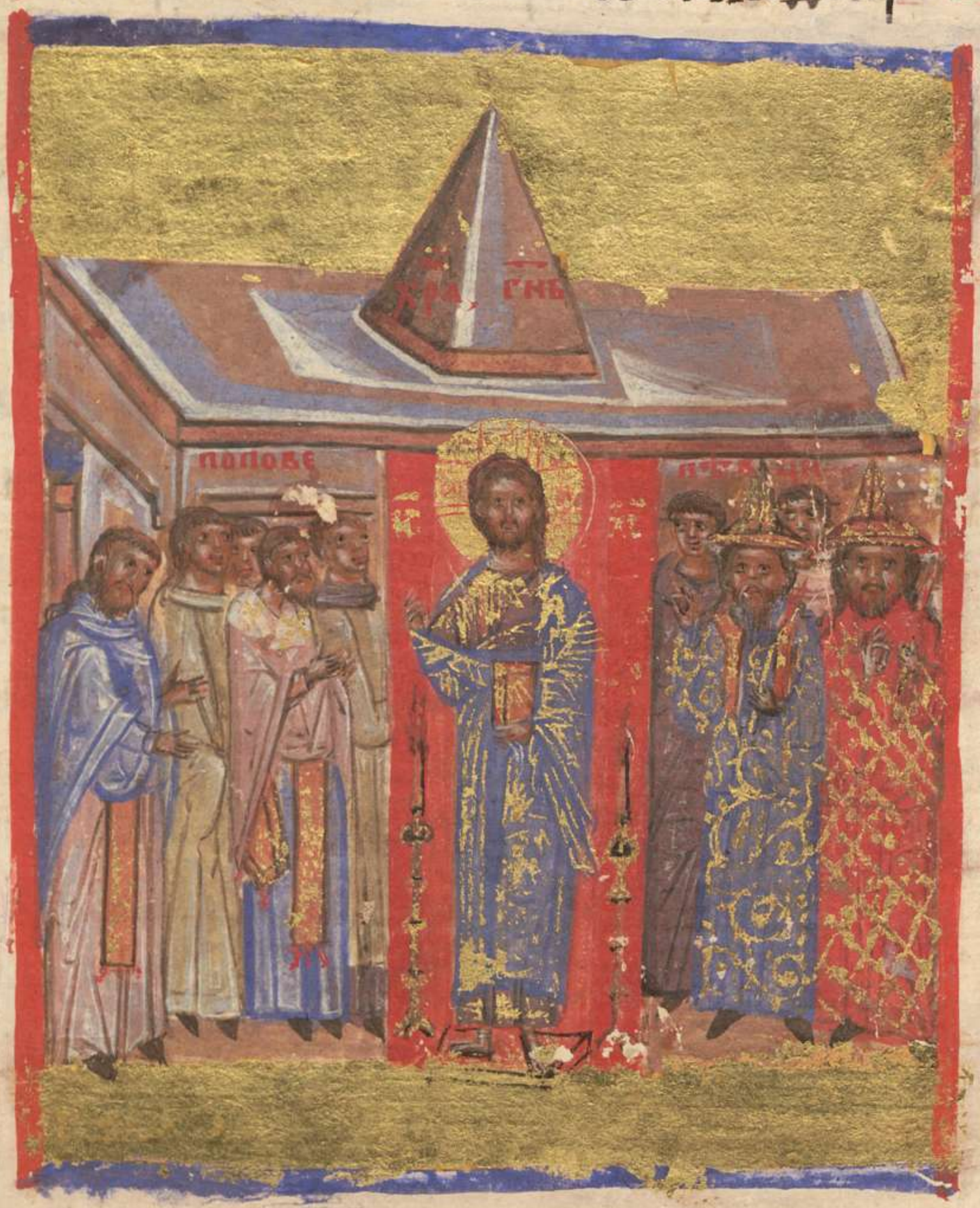

Хвалите га, въ храмѣ гни :

И кои аки комо изкрасеб҃ѣ гъ. и страна
въдостоꙗнїе себ҃ѣ.
И аки коа҃зъ познахъ аки коветенгъ.
И гъ нашь надъвс҃ѣхъ бгы.
К сакнїса высхоте гъ сътворн.
И анбсы и наземлн. вьморьихъ ивь
вс҃ѣхъ бе҃зднахъ.
В ъзводе ѡблаки ѡпослѣдны҃е землн.
Л ѧлънне въдъжде сътворн.
И зводевѣ три ѡскровыщь свои҃хъ.
И же поразн прьвѣнце ег҃ѹптьскые.
Ѡ улыса досконта. послаз намленїа
: ѝ ю҃дса посрѣдѣ тебе ег҃ѹпте.
И афараѡна и навсе рабы его.
И же поразы ꙗзыкы многы.
И ізбн цре҃ѣпскы.
С ѡна цра ѧморенска.
И ѡга цравасанска.
И вса црьствнна хананьска.
И дасть землю нхъ въдостоꙗнне.
Достоꙗнне ізрлю людемльсвонмь.

Гнѣмлетвоѥвѣѣ҃ісѣ. нѣпамлетѣтвоа҃
вѣродѣ нрѡдѣ.
Ѩкосоудѣтѣгѣлюделѣсвонѣмѣ.
Норабѣѣхѣсвонѣхѣоуглолнтсе
Ндолыезѣыкѣсребронзлатодѣлароу
кѣѣулвуѣсѣкѣ. оустанѣлоустѣнѣнеглю.
ѳѳунѣлоустѣнѣневндетѣ.
Оушнѣлоустѣнѣеслышетѣ.
Нбоѥдхавѣоустѣхѣнхѣ.
Побныѣлѣдабоудоустѣтворещенѥ.
Нвснѣадѣющенсемѣѥ.
Дѡмѣїерлвѣблвнтега.
Дѡмѣаарѡнѣ блвнтега.
Дѡмѣлевїннѣ блвнтега.
Божещенсега блгословнтега.
Блвнѣгѣѡсїѡна жнвыѣвїерлмѣ.

℣. аллүїа. рѧе: оучнїевѣводно

Исповѣдантесегвнїаковлгѣ. їако
вѣвѣкѣ млтѣкго. нсповѣда
нтесебоу богомѣ, їаковѣвѣѣкы.
нсповѣдантесегвнгосподемѣїи҃с.

Створшомоу ѧюславеліа єдїномоу ѧкѡ.
Створшомоу нбсаразоумломь ѧковь.
Утврьжьшомоуземлюнаводахъ ѧ.
Створшомоусвѣтилавеліа єдїномоу.
Слнцевьшобластьднїй, ѧковьвѣкы.
Лоунмоунзвѣзднвьшобластьнощи, ѧкѡ.
Порашомоуєгѹптасьпрывѣнцнихь.
Йзведшомоуїсрлѧшосрѣдн, ѧковъ.
Роукоюкрѣпісоюнмышцеювысокою.
Раздѣльшомоуурьмнонемореврьра
здѣленнїе, ѧковьвѣкы мтьего.
Йпроведшомоуїсрлѧпосрѣдегѡ, ѧко.
Йстресшомоуфарашонаснлоуего
вьмореурьмнонє, ѧковьвѣкы.
Провешомоулюсвоневьлоустыню, ѧ.
Порашомоуцревелнкыѥ, ѧковьвѣ.
Йоубнвшомоуцрекрѣпкыѥ, ѧков.
Сїшонацрававасанска, ѧковьвѣкы.
Йдавшомоуземлюндостоѧннѥ, ѧкѡ.
Даніїлїсрлюрабоусвоемоу, ѧковь.

Ѩ ковьсмѣренинашелмь поменоуѫнигъ.
Ѝ сбавилиниѥ ѿврагьнашѝ, ѩковьв.
Дакѣпищоувысокопльты, ѩковь.
Ѝ сповѣдантесебоумѣсмолоу, ѩковь:-

псалмь дв҃ь, ѡ҃ї҆еремиї, рлв. стыи
хъ гласи. соущїихъ вьплѣнѥнїи:-

Нарѣцѣвавѫлонѣстѣи. тоусѣдѣ
хомьиплакахомьпоменоувшесїѡна.

градъ вавилонь

* плачь ерлмлѣнь, нарѣцѣ, вавїлонстѣи, еѓаплѣнїи бышє:-

Навръбиповрѣнѐ ѡбѣснхолѣ ѡръ
ганынаше. ѩкотоу въпросишемы
плѣнышеинысловесъпѣснѐ.
Йведышенасълѣнне.
Вынонтемальѡплѣснисїѡныскыи.
Іаковьспоѣплѣгнюназеллянтоужѐ.
Ащезабоудоутебе їѐросѡлѣмле.
Забвемабоудндесннцалмоа.
Прильпнѣзыкь лонгрьтаннлоне
моу, ащенепомленоутебе.
Ащенепрѣдложоу їѐросѡлѣма, ѩкоо
вынаучеловеселнѣамоегго.
Помеингнсны ѣдомьскыѣвьдньѐрлмь.
Глющеѣ, нстьщанте, нстьщантедо
ѡснованнѣане.
Аьщнвавнлѡнѣа ѡкаанналл.
Блжеьнжевьзастьтебѣ вьзданіѐ
твоеѐжевьздастьнамь.
Блжеьнженлѣтьйразбнѣтьмлл
денцетвоеѡкамень. слв. ѱало,
давндовь. ѳзахарїн. рлз:

БЛАГОДАРЕНІЕ ИЗ ВАВИЛОНСКИХЪ:

Исповѣмсе тебѣ гдвсѣмь срцемь
моимь. и прѣдгласы высплютебѣ.
Якоуслышалиесн вседлшоусть
моихъ. поклонюсекьцрквистѣнѣ.
и исповѣмсе имени твоемоу сли
лоститвоей. и истинѣтвоей.
Яковызвеличилиесн надьвсѣми, и
лестоетвое. вынжедьпри
зовоуте скорооуслышиме.
Оумножишимевьдшимоеисилою
твоею. данисповѣдетсетебѣ
вьсицрие земльсци.
Якоуслишашевседлыоустьтвоихъ.
и вьспютьвьпѣснехьгна хъ.
Яковелиганслава гна.
Яковысокьгъ, и смѣреназрить.
и высокаанздалеечьвѣсть.
Ашепондоупосрѣскрьбинжнвишимие.
Nагнѣвьврагьмоихъ, простретьроу
коусвою. и спсемедесницатвоя.

Гвыстыземле. гнилтытвоихвыцы.
Дфлароускоутвоюнепрфзрнн. ✣
✣ выконць. двь. ѵгла. захарїинь.
выраѳїанин. рлн. благодаренни
сьпророчьстволь ✣

Гнйсконсльменесн, йпознальменесн.
тыйпознасфданнемлоенвьстанїемлое.
тыразоумфпомышлєннїамлоиздалеуе. стьзоумлоюйнепотлаѵеноую
лоютыйесййслфдоваль.
Йвсепоутыйлоепрѡвндф.
Йаконфстьльстивьезыцфлоё.
Сёгйтыпознавсапослфднаалоиа
йдрфвнаа. тысьземеположн
намнфроускоутвою.
Ѳудивильсенразоумльтвоиѡлмене.
Ѳутвръднсе, невьзмогоускьнемлоу.
Камойдоу ѡдхатвоего.
Йѡлнцатвоегокамобфжоу.
Йщевьзыдоу наибо, тыйесйтоу.
Йщесьйндоу вьадьтоуесй.

Ѧ щевьзмоукрнлѣмоирáно.
Н вьселюсевьпослѣдныихьморá.
Й ботоуброуїсатвоганаставнтлѣ,
ноудрьжнтлѣдеснницатвоега.
Й рѣхьоуботмаполеретлѣ, нпощь
просвѣщенїавьлнщнмоен.
Ѧкотманеѡмрачнтсѣ ѡтебе.
Й нощьякоденьпросвѣтнтсѣ.
Ѧкотманé такоисвѣтьнн.
Ѧкотьісьздаоутробоумою.
Прнктлѣ нсурѣвамтремоен.
Й сповѣмсетебѣякострашнооудн
внсѣ. уюдеснадѣлатвоега.
Й дшамоягзнантьязѣло.
Неоутансекостьмоягѡтебе южесь
творнльнесн кьтаинѣ.
Й сьставьмоивьпрѣнспонихьземлн.
Несьдѣланоемоевндѣстаѡчнтвои.
Й выкнязѣтвоейнвьснинапшоутсѣ.
Бдньсьзыжоутсѣ, нинутожевьнихь.
Мнѣжезѣлоустнывышедроузгнвонѣе.

Зѣлоу́ творы́дышесѧ вла́ѣствїа́нѫ́хъ.
Нзы́тоу́ю и́пакѣлѣскаоу́множе́тсѧ.
Вы́стахъ и́ещесѧмь стобою.
Ащензбнѣшнгрѣ́шнікы́бѣ, моу́жїе
крьвнн, оу́клонитесѧѡмнѣ.
Якоревнивнѣстѣвьпомы́шлѣнїнѫ́хъ.
Прїѧтмоу́тьвьсоу́нетоу́градытвоѥ.
Ненѣнавиндещекнитѣ́гнвьзненавн
дѣхъ, нѡвразѣхъмо́и́ нстаахъ.
Сьвръшеною ненавистню вьзненавн
дѣхъ и́нхъ. вьвраги́бы́шемнѣ.
И́скоу́снмебѣ, ноувѣжы́срцемоѥ.
И́спы́танмѣи́позна́нстьзоу́мою.
И́внжьа́щепоу́тьбезако́нныхъмнѣ.
И́наставнмена́поу́тьвѣчьнь.
вькомць. ѱа́ломь. дв҃ь. рлѳ.
молитвословїемъ:-

Измнмегнѡулѣкалоу́кава.
ѡлмоу́жанепра́ведна́избавнмене.
И́жепомы́слнше́непра́вдоу вьсрцѣ.
вьсь дньѡплъчаахоу́бранїи.

Помстрнше ѣзыкьсвоѧ кѡзлїнь.
Ѧ дьаспндьныпѡоустьнамнѧхь.
Сьхрáнилеѓнѡроускыгрѣшнуе.
Ѡчулысьнепрáведьнь нзлнле.
Ѧ жепомыслншезапетнстѡпылое.
Сыкрншегрьдысѣтьлнѣ.
Ѧ оужнпрѣпешесѣтьногалжлонла.
Прнстьзнсьблазнь положншелнѣ.
Рѣхьгвнбьлонеснтын.
Вьноушнгѓнглалолѣннѧлокго.
Гѓнгѓнсиласпсеннѧлшокго.
Ѡстѣнїльнеснѧглавоюлонеювьдньбранї.
Непрѣдалждьлене
гѓнѡпохотылонѣгрѣшныкоу
Помыслншенале неставнлене,
данекогдавьзнесоутсѣ.
Глава ѡкроуженнѧнхь.
Троудьоустьньнхь покрынетые.
Падоутьнанхьоугьлнѣ ѡгньны.
Ѧзложншнѧ встртехь ѧнепостонть.
Моужьнезбыуьнь неѡспрáвїтсеназемлѧ.

Моужанеправедна, глаголоуловитъ
вьнестлѣнніе • разоуметѣхъйако
сътворитъгьсоудьнищімль •
Ймьстьоубогъмль • Обауепра
ведніїнеповѣдетсеймленитвоемоу •
Йвьселетсеправыйсьлнцемльтвоймль :—
слава. Ѱалмъ. давидовъ. рм̃а.
спи намепобѣ҃ѣподвизающемисѧ :—
Гнвьзвахъкътебѣоуслышимле, вь
имиглась мятвымоне, ега вьзо
воукътебѣ • дасенисправитьмо
литвамоиа йакокадилопрѣтво
бою • вьздѣяниероукоумоеюжрь
твавечерняа • положигнхранн
лооустомьмоимь ндвьрьюгра
жденіяюоустьнахъмоихъ •
Неоуклонисерцамоегобьсловесалоу
кавьствіяа, неліщеватнвинны
югрѣсѣхъ • сьулвікытворе
шимнбезаконіе, инесьчетаюсе
сьнзбранныминихъ •

Погаждетъмѣ праведникъ млтвою н
обличунтъмѣ, єленже грѣшника,
да не намастятъ главы моея.
Іко ещенмлтвамоя вьблговолѣ
нихъ ихъ, пожрьтабышѣ прикаме
нисоудненихъ.
Оуслышетсеглымлоѣ іакововъзмло
ше, іакотлъщаземіи, просѣдесена
земліи, расипашесекостиніприядѣ.
Іакотебѣгнооучилон натеоупова
неѡставидшемоея.
Сьхранимеѡстѣтисенѣ, южесъкри
шелиѣ, иѡсьблазнъ творещихъ
безаконнѣ.
Вьпадоутсевьмрѣжоусвоюгрѣшь
ницѣ, єдинъєсьмьазьдондѣпрѣ
ндоу. ÷ разоумѣ, дв҃а. вьнегабнти
ємоу вьпещерѣ, млѣщоусѣ, рма :—
лѣ, имѣпобѣдѣ, съврьшакломоу :—

Гласомьмоимлькгоувъзвахъ.
Гласомьмоимлькгоуполмолихсѣ.

÷ кв ÷

Пролѣю пр҃ѣ нимь молитвоу мою, пеуа
льмою пр҃ѣ нимь вьзвѣщоу.
Ѥ гда нищезаше ѡ мене дхъ мои, и тъı
познасть земое.
Напоу тьı сѣмь поимѣ моу жехожда хъ,
ськрьıшесѣ тьı мнѣ.
Сьматрахъ ѡ десноую и вьзгледахъ
и неѣ знаѥ мене.
Погыбеѣ гьıство ѡ мене, и нѣсть
вьзыскаѥ дше моеи.
Вьзвахъ кть ѥ гн рѣхъ тъı несь оу
пование мои.
Уесть мое несь на земли живоущихъ.
Вьними молитвоу мою, гако смѣ
рихсезѣло.
Избави ме ѡ гонещихъ ме, гако оу
крѣпишеси паче мене.
Изведи отъ темници дшоу мою, и
спов҃дати имени твоемоу.
Мене ждоу тьı праведнии, донде
жевьздасиши мнѣ.

❧ ѱа́ломь. дв҃ь. рлв҃. вы҆мета́гоуса
ше́го҆, а҆вессало́мь, сы́на его҆,
гла́сы мои́ по҆б҃ѣ҆ ра́тоу҆ кмоемоу҆:

Гно҆у҆ слы́ши мо́литвоу҆ мою҆.
вы҆но҆у҆ши мою҆ ко҆ мне вы҆стино҆у҆
твою҆. о҆у҆слы́ши мевы҆ пра́вдоу твою҆.

❧ а҃гглъ гнь сохранѧ, дв҃а, е҃гда҆т҃ бра́шен сы́на его҆ а҆вессало́ѡ҆:

Ѝ не вьниди вьсоудьсьрабомьтвоимь.
Ѝконе ѡправдитсе пр҃ѣдтобоювсакь
живы. Ѝакопогнавраг҃ьдшоумою.
мѣрнльнѣвьземлиживотьмои.
Посадїльменевьтьмы҃ѝакомрьтвїє
вѣкоу. Ѝоумывьмлн҃ѣдхьмои.
вьмлн҃ѣсмоутисесрцемои.
Поменоухьднидрѣвнѣе.
Пооучихсевьвсѣхьдѣлѣхьтвоихь.
Ктворемихьроукоутвоеюпоучахсе.
вьзѣхьктебѣроуцѣмои.
Дшамоя҃ѝакоземлявезводнатебѣ.
Скоропоуслышимеги, скончасседхьмн.
Неѡвратилицатвоегоѡмене.
Оуподблюсемнсходещїимльвьровь.
Слышаноусьтворилмлн҃ѣзаоутра
мльтьтвою, ѝаконатеоуповахь.
Скажимигипоуть вьмжепондоу,
ѝаконктебѣвьзехьдшоумою.
Ѝзмилеѡврагьмонхъги, ктебѣ
прибѣгохь. навучилмеворитиволювою.

И КОТЫ НЕСНЬБЫМОН. ДХЬТВОНБЛГЫ
НАСТАВНТЕЛЕНАЗЕМЛАЮПРАВОУ.
И МЕННТВОНЕГОРАДНГНЖНВНШНМЕ.
ПРАВДОЮТВОЕЮНЗВЕШНШПЕЧАЛНДШОУ
ЛОЮ. ИМАТНЮТВОЕЮПОТРЪБН
ШНВРАГЫЛОЕ. ИПОГОУБНШН
ВСЕСТОУШАЮЩЕЕДШНЛОЕН.
Ѯ ИКОАЗЬРАБЬТВОННЕСЬЛЬ. ⁘ СЛАВА:
БА. К. ЧАЛОМЬ, ДЕДЬ, ГЬГОЛІ
АГУ. РАГ. ДА. ИСПОЛѢДАЮЩОМОУСЕ.

ГЛАВЬГЬБЬМОН, НАОУЧАЕРОУЦЪ
МОНМАШОПЛЬЧЕННЕ. ПРЬСТНМОН
НАБРАНЬ. МАТЬМОЯНПРНБѢЖН
ЩЕМОЕ. ЗАСТОУПНИКЬМОН, ИН
ЗБАВНТЕЛЬМОН. ЗАЩНТНТЕ
ЛЬМОН, ИНАНЬОУПОВАХЬ.
ПОВНМОУКЛЮДНМОЕПОДМЕ.
ГНУТОЕЧЛВІКЬЯКОСКАЗАЛСЕНЕСНЄМОУ.
И ДНСЬЧЛВЧЬЯКОВЬМАЛѢНЯНШН.
УЛВІКЬСОУЕТѢОУПОДОБНСЕ.
ДНН ЄГОЯКОСѢНЬПРѢХОДЕТЬ.

Г Ѥпрѣклони нбсаньнидн.
К осннее горамь нвьзыметсе.
Б льснь мльнне нраждемешне.
П оустнстрѣлытвоѥ, немоуштишнѣ.
П ослыроуюкоуштвоюсьвыше.
Н зминме ннзбавнме ѡводьмногъ.
Й зроуюсы снѡвьтоужднихь.
Й хжеоустаглаголашесоуѥтоу.
Й десницанхь десницанепрвды.
Б желѣсывтовоу вьсплютьсѧ.
В ьѱальтырндесетостроуннѣмьпою
тебѣ. дающомоуспсенне цремь.
Й збавлѧющомоу двда рабасвоего
ѡороужнѧлюта.
Й збавнме ннзмнме. нзроюсы
сновьтоужнхь. нхжеоустаглаше
соуѥтоу.
Й десницанхь десницанепрвды.
Й хжесновенхь гаѳсоново насаждѣнна
вьдроужена вьюстнсвоен.
Д ьщеренхь оудобренны, прѣоукра

шеннꙋ, гаꙗсолобнѣ цр҃кве.
Храннлнн цѣнхꙑ испльнꙋ.
Ѡрнгающеѡснѣ вꙑѡноу.
Овцѣнхꙑ млнѡгоплодны.
Можещесевьнсходнщнхꙑсконхꙑ.
Колѡвѣнхꙑтлѣсти.
Нѣстьпаденнꙗплотоу нпрохода.
Нжевьплꙗ вѣстьгнахꙑнхꙑ.
Ѹблажнше людн йлжесїасоу тѣ.
Блженїнлюднѣ йлжегꙑбꙑнхꙑ.

Вьзможеши, хв҃а. двда. рлд. жва
вьзможеши, йвѣстꙗ прнкладна:-

Бꙑзнесоу тебемонцр҃ювмон.
Йблавлюйметвоювьвѣкы. йввѣ
кьвѣка. наісьжодньблавлюте.
Йвысхвалюйметвоювьвѣкы,
йвьвѣкьвѣка. велнгьнхва
льньзѣло.
Нвелнчюегонѣстьконца.
Рѡдьнрѡдꙑвысхвалетꙑдѣлатвоа.
Нсилоу твоювьзвѣстеть.

Вельѣпнѣ славьсѧтынѣтвоѥвь
ꙁглютъ. Ичюдесатвоѧповѣдетъ.
Исилоусстрашныхътвоирекоутъ.
Ивеличьтвоѥповѣдетъ.
Памѧтьоубл҃моженьѧблгостьтвоѥ
ѡрыгноутъ.
Ипрвдѣтвоюѧвьꙁрадоуютсе.
Щедръиблгостивъ.
Дльготрьпѣливьиблгомлтивь.
Блгъгвсѣмъ
Ищедротыѥгонавлѣхъдѣлѣхъсто.
Дансловѣдетсѣтьѣгвсадѣлаѭ.
Ипробытвоюдаблветьте.
Славоуцр҃твиѧтвоѥгорекоутъ.
Исилоутвоюювьꙁглаголютъ.
Сказатнсѧмьулвусьсомьсилоутвою.
Иславоувельѣпотыцр҃твїѧтвоѥго.
Цр҃твїѥтвоецр҃тво ввсѣхъвѣкъ.
Ивлуствотвоювьвсакѡрѡнродѣ.
Вѣрьныгъвьвсѣсловесѣхъсвонхъ.
Ипробмьвьвсѣхъдѣлѣхъсвонхъ.

Пѡнемлетъ гь высенѧзъ падающеѥ
Нвызводитъ высенѧзъ врѣменне.
ѡѡчнвсѣхъ нате оуповаютъ.
Йтыдаешинпщоуимъ вблговрѣме.
ѡврѣзаешинтыроукоутвою.
Йнасищаешинвсакожнвотноблго
волениа. правеныгъ вѣвсѣпоутехъ
своихъ.
Йпрпобнѣвѣвсѣхъдѣлѣхъсвоихъ.
Близъгъ вѣсѣмъпризъывающиимъ
еговънстнноу.
Колюбощимсеѥгосътворитъ.
Ймлтвоуихъоуслышитъиспетъихъ.
Хранитъгъвселюбещеѥго.
Йвсегрѣшнисыпотрѣбитъ.
Хвалоугнювызглютъоустамоа.
Йдаблагословитъвсякаплътъимѧ
стоеѥговъвѣкы. Йквѣкывѣка.
Слв. аллиа. Аггеѣ. Пзхариинѣ.
Хваласта правѣдныа, маѳѣ
рме: пѣ, сьбгословиимъ:

Хвалѝте Гда ѿ нб҃ес. хвалѝте є҃го ѿ высѡтъ.
хвалѝте є҃го вси а҃гг҃ли є҃го. хвалѝте є҃го вси
ѡ҃ст҃ии є҃го.
Ненадѣитесѧ на кнзѣ. на сн҃ы человѣ҃ческіѧ.
сѥ҃ньже не восхощетъ спсенїѧ.
Изыдетъ дхъ є҃го. и возвратитсѧ въ
землю свою.
Въ тъ҃ днь погыбнѹтъ вс҃ѣ помышленїѧ
его.
Блаженъ є҃мѹже б҃ъ іаковль. помощникъ
его.
Ѹпованїе его на гда б҃а своего.
Творшаго нб҃о и землю.
Море и вс҃ѣ ѩже въ нихъ.
Хранещаго истинѹ въ вѣкы.
Творещаго сѹдъ ѡбиднмымъ.
Даюшаго пищѹ ѩлѹющымъ.
Гдь рѣшитъ ѡковонныѧ.
Гдь прозираетъ слѣпцы.
Гдь возводитъ низверженныѧ.
Гдь любитъ праведныѧ.

Гѣхранитъ пришьльцѣ.
Сирѣмь и вдовоу прииметъ.
И поутъ грѣшныихъ погоубитъ.
Вьцр҃тсѧ гь вькѣкы.
Бгътвои сїѡне, вьрѡдь нрѡдь.

Аллїлоуїа, аггеѳ, їзахаїи.
пѣснь аггельскаа.

Хвалитега якоблагъ, ѱалѡмь.
бгвинашемоудаснасладитсехва
лѣнїе. зижденїерусалимлгъ.
распѣаанна гранлѣвасьберетъ.
И цѣлитьсекроушенныегрцемь.
Безаконьскроушенїиа нхъ.
И зьвитаѣмножьствозвѣздъ, имсѣ
мь, имьѣмена нарицаѣ.
Великъгънашь ивелиякрѣпостьего.
И разоумоуегонѣстьчисла.
Приемлетъкротькыѣгъ.
Смѣраѣжегрѣшникысдоземлѣ.
Начнѣтегвинбьѣсповѣдаиїи.
Понтебоунашемоу выгоуслехъ.

Ѳ благающомоу нбо облаки.
Готовающомоу земли дьжди.
Прозебающомоу выгорахъ сѣно.
И злакъ служебѣ уловѣ чьсцѣ ни.
Даю щомоу скотомъ пищоу ихъ.
И птеницамъ врановоль призывающи
ихъ. невьсилѣ конь сцѣ вьсхощетъ.
Ни вьлыстехъ моужьскыхъ благоволитъ.
Благоволитъ гь набоещесе его.
И наоуповающе и нилости его. ✣

Аллоуїа, аггелъ изхарїи. рцѧ:
пѣснь, сицелословникъ:

Похвали їерлмега. хвалибатво
его сїѡне. якооукрѣпи верѣе
кратьтвои. блвысиытвоивьтебѣ.
положивы прѣделытвоимири.
и тоукапшеничюна насищаетѣ.
Посилаи слово свое земли.
Доскороститечетьслово его.
Дающа госнѣгьскон яковлноу.
Мьглоу якопепелъ посыпающа го.

Метающаго голоть свои якоже хлѣбы.
Ротнвоуглцоу мразанего кто постоить.
Послетьсловосвои растантыа.
Ыхнетьдхьего, нпотекоуть водн.
Кьзьѣщанн словосвои якѡвоу.
Правданїа нсоудбнсвое їсранлевн.
Несьтворнтакѡвьсаколлоуєзыкоу.
И соудобььсвонхьнескаданмь. ⁘

Сла. Аллоуїа, аггеѡ нзахарїн,
аггенко, нзарїа прѣкеста пѣснн
пѣтїатога. рлан ⁘

Хвалнтегасьнбсьь. хвалнтенго
вьышнихь. хвалнтенговьсн
аггльнго. хвалнтенговьсесн
лнего.

Валнтенгосльнце нлоуна.
Хвалнтенговьсезвѣзы нсвѣть.
валнтенго нбса нбсьь. нводаа
жепрѣвыше нбсьь, даньсхвалеть
нмегнн. якотьреуе нбыше.
Тьповелѣ нсьзданшесе

Поставїа́ вьвѣкы, ивьвѣкы вѣка.
Овелѣ́ниѥ положи́ ины́мондетъ.

※. ѯ мсцѣ

Хвалитега
ѡземлѧнѣ.
змиевей
всебезны.
Ѻгнь, градъ,
снѣгъго
лоть, и
духбоу
рьнь, тво
рещаслo
вонго.
орынвсн
хльмн.
Дрѣвапло
доносмаа
явснікедрї.
вѣрнивь
снскотъı.
Гадыи п
тнцепе
рнатнн.

Завѣщаніе плотни

Црне земльскїи нвснлюдне.
Незн нвсесоудне земльскые.

Ю нощендвы. Истарцнсьюнотамн,
дахьалетьнлегнне.
Ковьзнесесе нлетогоєдиного.

Й сповѣданнѣ егоназемлѝ нмаѳѵ.
Д вѣзнесетѣрогѣлюднисвонхѣ.
П ѣсньвѣсѣмлѣпрпобнѣмлѣгѡсмо
мѣ ісрлевомѣ, люмѣ прблнжаю
щнмсемѣ. ✣ аллїлоуїа. рмѳ:
пѣснь сѣгословнѣкѣ ✣

Вѣслоѵтегвнпѣновоѵ, хваленїаѧ
вѣцркви прпобнѣнѡ. давѣзвеселн
тсеїсрлѣѡсѣтворѣшнмлѣгѡнсмове
сїѡнн, вѣзрадѵютсеѡцрнсвоемѣ.

✣ кг ✣ ✣ хвалетѣгавѣцркви, прпобни, невѣсѣсборѣисрлевѣ:

Да высхвалетъ имене говьлнцѣ вьтн
мпанѣ и ѹлтврнда поютьемлоу.
Ко благоволитъ гь вьлюдехъ своихъ,
и вьзнесетъ кротькыѣ вьспсенне.
Высхвалетсе прпобнн вьславѣ, и вьз
грѧ́ютсе на ложнхъ своихъ.
Вьзношенїа бжїа вьгрьтанних.
И мьчи обоюдоу́ остри вьроу́ках ѣ.

Створитъ имъ мьсти вьнезъ ицѣхъ, ѡбли
ченїа вьлюдехъ. свезатнцрен(ы)й
поутъ, неславнне нхъ роуцинлн
ѡковнжелѣзнилн.

Створитъ нвьнихъ соудьнапнсань,
сласнн ѥвстѣмь прѡбнилькго.

ѫ нежоутъцре пологотъ. нелавнинѣ порѫкоу :—

аллїлоуїа. рѯ. повелѣнїемѣнїськормо:

Хвалитебавыстыньхьнго, хвалит
тнго вьоутврьжєнисилнєго.

Аллилоуїа.

Аллилоуїа.

Хвалитенасилахьнє, хвалитенгопо
прѣлногомоудвелиуьствиюнго.

Хвалите его въ гласѣ трубнѣмь,
хвалите его въ ѱалтирии и гоуслех҃ь.

Хвалите его въ тимпанѣ и лицѣ.

Хвалите Его в струнах и органѣх.
Хвалите Его в кимвалѣх добрых,
хвалите Его в кимвалѣх
восклицания, всякое дыхание да
хвалит Его. Слава

Всякое дыхание хвалит Его.

Сѝ ѱаломъ, ѡсобьпнсанькѝ, дв҃ь,
нвьнѣ҃унсла, р҃м, ѱалмь, нга
єдїньбрасѣ, сьголнафомъ :—

Нальбѣхьвьбратнлмонѝ, нюнѣн
шнквьдомоу ѡцамонего • пасѣ
хьѡвцеѡцамонего • роуцѣлмон
створнстаѡргань, нпрьстнлмон
сьставнше ѱалтнрь • нктовьзвѣ
стнтьгвнлмоємоу, самьгь самь
оуслышнть • самьпослаагглаво
его • нпонетьлмє ѡовьцъ ѡцамо
єго • нполлазаме мастнюполла
занніасвоего • братїамолкадобра
нвелнка, нмеблаговолнвьннхьгь •
нздохьвьсрѣтенне нноплеме
ннкоу • нпроклетлмендолысво
нлн • аазьженстрьгь нжеоуднего
лвчь, ѡсѣкохьглавоуего • ѡ
єхьпоношенїє
ѡснѡвь
їслвь

ѧвь пасѣ овцѣ:
ѧвь бѣголіѧва
праціомь:
ѧвь оубѣ
ѧвь оубѣголіѧ-ва:
ѧвь
ѧвь
ѧвь
ѧвѣда

※ маріа́мнїсесѣ́амонсєшова, пр҃шьшїурьмноємореиграєтьхоро,
сьпрочїмїдвамин :—

ПѢСНЬ ВЪ ЧЕТВЕРТОКЪ.

ВЪ ИСХОДЪ.

ПОЕМЪ ГВНСЛАВНО БѠПРОСЛАВНСЕ,
КОНЬ И ВЪСАДНИКА ВЪРЪЖЕ ВЪ МОРЕ.
ПОМОЩНИКЪ И ПОКРОВИТЕЛЬ БЫСТЬ
МИ ТѢ ВЪ СПСЕНИЕ, СЕ БОГЪ МОЙ И ПРО
СЛАВЛЮ ЕГО, БГЪ ѠЦА МОЕГО И ВЪЗ
НЕСОУ И.

ГЪ СЪКРОУШАЙ БРАНИ, ГЪ ИМЕ ЕМОУ,
КОЛЕСНИЦЕ ФАРѠНОВЫ, И СИЛОУ ЕГО
ВЪ ВЪРЪЖЕ ВЪ МОРЕ.

ИЗБРАННЫЕ ВЪСАДНИКЫ ТРИСТАТИ
ПОТОПЛЬ ВЪ УРЪЛИ ТѢМЬ МОРИ.

ПОУЧНОЮ ПОКРЫСИХЪ, ПОГРЕЗОШЕВЪ
ГЛЪБИНѢ ЯКО КАМЕНЬ.

ДЕСНИЦА ТВОЯ ГИ ПРОСЛАВИСЕ ВЪ СИЛѢ
ПОСТИ, ДЕСНИЦА ТВОЯ ГИ СЪКРОУ
ШИ ВРАГЫ, И МНОЖЬСТВОМЬ СЛАВЫ
ТВОЕЯ СЪТРЬЛЬЕСИ СОУПОСТАТИ.

Послалъ снгнѣ свои, погасты и
костьблнѣ, надхомъ гаростнтвое
растоупнсе вода.
Ѳгоустѣше гаіосты на воды, ѡгоу
стѣше нвльны посрѣ мора.
Реуе врагы гнавь, постнгноу, разѣ
люкорнсть, насыщоудшоумою
оутьнюмьуемьмонмь, оудолѣ
нтьроукамоа.
Послахъ свои, покрынхъ море, по
грезоше гаіко ѡлововьводѣземѣ.
Ктоподобьнтебѣ вьбозѣхьгн,
ктоподобьнтебѣ, прославлень
вьстыхъ, дивень прѣслависто тво
рен ювдеса.
Прострѣтьдесницоусвою пожрѣть
нхъземлиа, наставньесн правдою
твоею люнтвоесїе ємѣнзѣ авн.
Оутѣшньесн крѣ постню свою
вьѡбнтѣльстоуютвою, слыша
ше єзыцн, апрогнѣвашесе,

болѣзны пріѧше живоущенꙋ
филистимѣ.
Тогапотъщашесе владнікы ѣдомѣ
скы нікнезнлшѡавнтьстїн. прн
нтьнхьтрепеть, растлашесевь
снжнвоущїнвьхананѣ.
Нападетьнанѣ страхьнтрепеть,
велнчнемьлнѭщетвоѣдаѡ
камснетсе.
Дондѣжепрондоуттьлюднетвон
гн, доиѭжепрондоуттьлюдне
твоисїн, нхжестежа.
Вьведьнасаднихъ выгороудостоа
нїатвоѣго, выготовожѣжнлн
щетвоѣсжесьдѣлагнстыню,
гнежеоуготовастароуцѣтвоѣ.
Гьцртвоусвѣкѡмь, ннавѣкь,
нещеѣаковьнндекоиьфараѡ
новь, сыколеснницамн, нвьса
дникы вьморе.
Ннаведенанѣгьводоуморскоую,

Сновеже їсранлѣвн прондоше посоу
хоу посрѣдѣ мора ⁘
⁘ пѣмшоусеока обторѣмзаконѣ:-
Рлнемлннбо нвызглю ндаслышн
тьземлнаглы шоустьлонхь.
дачантсе наісодьжьпровѣщанне
лон. нсьннадоутьнаікороса
глылон. наікотоууанатро
тікоть. наіконнїннастѣно.
наіконлегнепрнзвахь. дадите
велнуннебоунашемоу.
Бь, истннна дѣлаего, нвснпоу
тыне єгосоудь.
Бьвѣрнь, инѣстьнеправдывьне
лъ, праведьнь нпрѣпобыгь,
сьгрѣшншенетогоуедапороума.
родестрьптнвын нразвращенын,
сїалнгвн вызданте.
Сїнлюдїебоун нмелоудрн. неса
лнсьтвонѡць стежатѣ, нствo
тѣнсьздатѣ, полѣнетѣдннїнвѣ

ка. разоумѣнтеже лѣта рода
родовь.

Вьпросѝщатвоего, ѝвьзьѣстетьте
бѣстарцетвоѥ, ѝреѥсоутьтебѣ.

Ѥ гаразделѣлаше вышны ѥзыкы, ѝа
корассѣа сны адамлѡвы.

Положнпрѣдѣлнѣзыкѡмль поун
слоу аггль бжїнхь.

Ѝ бычестьгня, люѥго, ѣакѡвь. оу
жедостоѧнїѧѥго ѥсль, оудовлн
ѥговьпоустинн, ѝвьжеждоузноа,
вьбезводнѣ.

Ѳ быдеѥго ѝпаказаѥго, ѝсьхранн
ѥго, ѣакозеннцоу ѳка, ѣакожорь
ль покрытѝгнѣздосвоѥ, ѝпа
птенцесвоѥвьжелѣ.

Простьрькрнлѣс воѝпрнѥтьѥ,
ѝвьзетьѥнарамоусвоѥю, гьеді
пьвожашеѥ, ѝнебѣсьнѝлнбь
тоужде, вьзведенасѝлоузе
лн, ѝнасѝтынхь житьселныхь.

Сьсашемедьнѣскамене, нѣленѡ
тврьдакамене.
Маслокравнѝ нлатѣкоѡвуенѣсь
тоуѕколѣ агньць нѡвьнь, снѡ
вьюныдьникоѕьль, сьтоуѕколѣ
пшеничноуноль, нѣкрьвьгроздовоу
пїахоувннѡ.
Ндеїаковь инастнтсе, нѡврьжесе
вьслюбленыи. оутѣ, оутльстѣ,
рашнрѣ, нѡставнбастворшагон
нѡстоупнѡбаспсасвонго.
Разгнѣваше мѣотоуждихь, вь
мрьѕостехьсвонхь огорьуншѣ,
помрѣшевѣсоль, ѣнебоу богѡ
нь, нхѫменевѣдѣше, новнѣсекра
тнпрїндѡше, нхѫменевѣшеѡцнн.
Барождьшаготе ѡставнѕабы
бапнтѣющаготе.
Йвндѣгь нвьѕревнова нраздражн
сѣѕагнѣвьсѝѡвьсвонндьщернн.
Йрѣѡвращоулнцемоѣѡннхь, нпо

камоу оутшбоудетьимьнапослѣ
дькь, гаісорбразвращеньесть.
Снωвенѹжемѣвѣрывьнихъ, търа
згнѣвашемене обоудѣ, прогнѣ
вашемене вьндолѣхьсвонхь.
Нѧзьразгражоунихь неωбрѣщѹ, нае
щѹ неразоумнѣпрогнѣвающ.

Гакоωгнь разгорѣсѧ ѡкаростымонѣ,
ражѣжетсѧдоадапрѣснодниаго
нпоιастьземлюнжнтанѣ, попа
лнтьѡснованниагоралъ.
Сьбероуманѣзлаа, стрѣлымон
сконуаюнаннхъ, тающегладелъ
надеиёмьптнцънгрьбъ, менцѣлъ.
Зоубызъѣренпоѧлюбьмнѣ, сьѧростню
прѣсмнкающимсепозеллн, въ
неюдоубещеднтьнхълмуь, нѡхра
лъстрахъ, юношасьдѣвою, сьсоу
щемьсьѡтроκомъстарцемъ.
Рѣхърассѣюнхъ, оўставлюжеѡ
улвісьпаметьнхъ, тысмозагнѣ
вьвраговь, данедальголѣтьствоу
ютъ, ндаменалегоўтьманѣсоу
постатн. данерекоўтьроўскана
шавысока, анегьсьтворнснхъвсѣ.
Іконгызысьпогоўбльсьвѣтьнѣсть,
нѣвьнихъхоудожьства.
Несьмысленшеразоўмѣтнсіѧвіѧ

* ѿ трае́дїнь, тнсоущоу ѕ

дапрїи́млоу тѣ вьгредоущеи̑ вр҃ѣмле,
каісоположе́нетьи́единьтьісоущоу

и́двѣ́двигнетатьмы ·

* надѣ тлоу :—

÷ ѱѳ ÷

А́ще мене́ ѡ́дасть и́хъ, и́гъ пр҃ѣдасть и҃.
Несоу́ть бо́зи и́хъ ꙗ́коже нашь, вра
зи́е наши неразоу́мливи.
Ѿ виногра́дъ ѡ́ содо́мль, виногра́дъ
и́хъ, и́ лозаны́ хъ ѡ́ гомо́ры.
Г ро́здь ны́хъ, ро́здь жлъчи́н, ро́здь го
рести́ны́хъ. ꙗ́рость зми́ева вино
ны́хъ, и́ ꙗ́рость а́спидь неи́цѣлна.
Н е сли́ сѝ всасьбра́шесѐ оу́мле́не, и́ за
пе́чатлѣшесѐ въ сокро́вищи́ хъ мои́,
Б ѣ́дѣ ѡ́ мьщени́ꙗ въ зе́мль, въ вре
ме́ гасьбла́зни тсе но́ганы́ хъ, ꙗ́
ко бли́зь дѣ́ погы́бѣлы́ны́хъ, и́ пр҃ѣ
дьста́шегото́ва вамъ.
ꙗ́ ко соу́дитъ гь люмьсвои́мь, но
раб҃ѣхъсвои́хъ оу́молитсе.
В идѣ́бо́ны́хъ ѡ́слабѣ́вше, и́ вьпл҃ѣ
нь ведомы́ и́ скрьбны́.
Й ре́че́гь, гдесоу́ть бо́зы́ны́хъ, вы́ни
хже оу́пова́шенанѣ.
Й хже тоу́ксъжрьтвы, ꙗ́дѣ стени́ꙗ́

стевнимотрѣбьнихь.

Дабыскроутьйполмогоутьвамь,

йбоудоутьвамьпокровителю.

Бндитевндите, гакоазьнесьмь, инъ

бьразъѣлмене

Порамоуна

зьницѣлю

инѣстьй

жензметь

ѡроугісоум

онею. гако

вьзвигноу

набороу

коумою, н

кльноуседе

снцеюмло

нею нрекоужнвоуазьвьѣкын.

Гакопоѡщоу гакомльнинельуьмон,

нпрїѣмметьсоудьроукамога, йвь

здамь мьстьврагѡмь, инена

видещїимьмлевьздамь.

О У́поюстрѣлы моѝ ѿ гнѣва, и ѿ ро́у
жнѣмоѝсы нѣстьмеса, ѿ гнѣвеказы
ны и́плѣнѥнїа, ѿглавы кнезьѐзы
ушскыхъ. вызвеселитесенбсакоу
пносьнимь, идапоклонетсенѣмоу
выснагглы бжїи. веселитесенезы
цнсьлюмнѐго, идаоукрѣпетсе
ѐмоувыснспшовебжїи.
Ѩ когдывысмшовысвоѝмьщаѥть, ѿ
мьстить, ивьзастьмьврагшмь,
ненавидещнмьѐговыздасть.
Й оучиститьгьземлюлюїи свонхь.
✠ М, а́ннїна, мтре, самоѝлиевы, пѣ. г.

Твръднсе
срцемои
огнь, вызне
сесерогьмн
обѣтмоем
рашнрншесе
оустамоана
врагымоѝ,

✠ мленїе аннїи, матере самоилиевн: —

вьзвеселнхсе ѡ҃спсенитвоемь.
Ꙗ҆кожетьсть Ꙗ҆кого нитьправедьнь
Ꙗ҆кобьнашь нитьсть развътебе.
Нехвалитесе нигдите высокаа вь
грьдыни, нидазыдетьвелерѣчїе
нзьоустьвашихь.
Ꙗ҆кобразоумолльгь, нбьоугото
вамоучнаніясвоѥ.
Лоукьсналныи нзнеможе, нмело
щиїи прѣпоасашесесилою.
Йспльныхлѣбалнишесе, нальь
ующепрѣндошезелю.
Ꙗ҆конеплодьнародиседль, нмноѕа
вьуедѣхь нзнеможе.
Гьмрьтвытьнжнвитьнизводи
тьвьадь, нвьзводитьь.
Гьоубожитьнбогатитьь, смѣраѥ
тьнвьситьь, вьздвьзаетьѡзе
млѥоубога, нѡгнощиаоустра
блѧетьнища.
Посадитнѥгосьмогоутмилюдь

сѣмѝ, и҃пр҃ѣстольславы насл҃ѣ
доуѥ ємоу.
Д аѧ҃ѧлтвоу молѣщомоусе, ѧблви
льѧстыл҃ѣта праведнаго.
Їа конеоу крѣплѧѧтсесѧльѧмоужѧ
крѣпостнюсвоею, гѣнемощнасво
рѧтьсоу постата ємоу, гѣсть.
Д анехвалѧтсепр҃ѣмоудрыпр҃ѣмоу
дростнюсвоею. нданехвалѧтсе
сѧлынсѧлоюсвоею, нданехвалї
тсебогатнбогатьствомьсвоѧмь.
Nѣѡселѣдахвалѧтсе хваленсе
ємѣразоумѣѧтѧ нзнѧтнга,
нтворѧтѧсоудьѧправдоупосрѣ
дѣземлѧѧ.
Гѣвызыденанебѣса ѧвызгрѧмѣ, тѣ
соудѧтьѧконцемьземлѧѧ, правѣ
дьныѧ.
Йдастькрѣпостьцрємьнашѧмь,
ѧвызнесетьрогьхрїстасвоегѡ.
✠ пѣснь. Д. ѧ҃ввакоумѧ, пр҃рка:

* Слова выплыщемїе, Аввакоумле гдн:-

Тноуслышахъ слоухътвои, ноубоахсе. гнразоумлѣхъдѣла твоиа вдневнѣ се. посредѣ двоюмнвѡтоу познанъбоудеши, єгаприближетселѣтапо знаньбоудеши, єгаприїндетьврѣмена вншнсе, єгасмоутнитседша моавыгнѣве, млтыполнѣеши.

Бъѡюгаприїндетъ, нстын, изгоры прнсѣнныеуесты.

Покрынебсадобродѣтелънго, ихвалнѣгонсплъныземлиа, нсїанне єгоиаскоскѣтъ боудетъ.

Йрознъроускоуєго, ѝположилювъ тврьдоукрѣпостнсвоює.

* пророчьство, Аввакоумла, прріка :-

Пр҃ѣлщемьѣго́ идетьсло́во, ни
зы́детьнаполѣзапетоуѣго.
Стѧ́ниподвижасеземлиа прнзрѣ
йрастаѧшесѣ ѣзы цн.
Сыкроу шншесѣ горы́ноу́ждею, йнста
а́шехльмнвѣ ун҃ї́н, шьствнѧвѣ
унаа́нхь, затроудьвндѣше.
Селаєфїѡпскаа, оу́боѣтсе, йкро́
внземлѣ мадна́мскы.
Ѣдавьрѣскахь прогнѣванѣшнѣгн,
Єдавьрѣскахь ѧ́рошстьтвоѧ, лй
вьмо́рыоу́стрьмлѣнйѣтвоѣ.
Йѧковьсѣдешй наконѣсвоѣ, йѧ
жѣнйѣтвоѣ спсенйѣ.
Напрезаѣ напрежешйлоу́кьсвоѣ
наскйптры глаголѣтыгь.
Рѣкамйраседетсе землиа, оу́здреть
те йразболетселюдйѣ.
Растауаѣводы нашьствнѧ, да
стьбездна́гласьсвоѣ, высо́тапрй
внд҃ѣнїа́своѧ.

Въздвижесѣ сльнце нлоуна ставь
унноусвоемь.
Въсвѣтьстрѣлытвоипрондоуть,въ
блистаніимльніѣ ѡроужіятвоего.
Прѣщеннемьоумалншіземлю, н
гарѡстнюннзложншнезыкы.
Йзыдевьсѣсеннелюдемьсвоимь,
спстнхрїстысвоипрншьльесн.
Вложнльесн выглавы безаконныхъ
смрьть, въздвыже оузыдовые
высоньць.
Свсекльесноужасомьглавысилы
сьтресоутсевьнних, развьзоуть
оузысвоикакогадынищінтан.
Йнавельесннаморесконе свое, съ
моущающе водымногы.
Сьхраннсе ноубогасесрцемое ѡгла
молитвыоустьньмонхъ.
Йвьнндетрепетъ высостнмое, нвь
мнѣсмоутнсекрѣпостьмога.
Почювьдньпечалымокедавьзыдоу

вьлюды пришьльствиѣ моегѡ.
Ѕ аньѣсловѡ плода несть творитъ, ни не
боудетъ роданьвиноградѣхъ.
С лъжетъ дѣломаслинно, ниполꙗ
несьтворетъ гадн.
Ѳ сѣсоудѣшеѡвце ѡпыще, ине боу
доутъ волове пригасленхъ.
А ꙁьже огньꙁвеселюсе, вьꙁрадоую
сеобꙁѣ спѣмоемь.
Г ьбьмонѣсиламоа, ноучинитъ по
ꙁѣмонѣ насьвръшенне.
Н навысѡкаанаводнтмѣдапобѣ
жоувьпѣнехьего. ✠ ѡ ісаіѣ прркѣ пѣ є.

Ѡ нощноутрь
нютьдхмь
ніктебѣбже
заньѣсвѣтьло
вельѣніатвоа
поземинѣ.
Правдѣнаоучн
тесежнвоущеї

✠ прки ісаіа, вьспріемлетъ ѡрокїагла, вьста, оугль
жеравьнь :-

НАЗЕМЛЫ, ПРѢСТАБОНЕУЬСТНЫЙ,
НЕНАОУЧНТСЕПРАВДѢ, НАЗЕМЛИ
ИСТИНОУ НЕСТВОРНТЬ.

Д АВЬЗМОУТСЕНЕУЬСТЫЫЙ, ДАНЕ
ВИДНТЬСЛАВОУГНЮ. ГНВЫСОКА
ТВОА МЫШЦА НЕВѢДѢШЕ, РАЗОУ
МѢВШЕЖЕПОСТЫДЕТСЕ.

З АВНСТЬПРЇИМЕТЬЛЮНЕНАСАЗАНЫ.
ННИА ѠГНЬСОУПОСТАТЫПОАСТЬ.

Г НБЖЕНАШЬ, ЛНРЬДАЖДЬНАМЬ,
ВСАБОВЬЗДАЛЬЕСНАМЬ.

Г НБЖЕНАШЬСТЕЖЕНЫ, ГНРАЗВЕТЕБЕ
НОГОНЕВѢЛЫ ЙМЕТВОЕ НМЕНОУЕ.

М РЬТВЫЖЕЖНВОТАНЕНМОУТЬВН
ДѢТН, НИВРАУЕВЕНЕМОГОУТЬКЬ
СІКРѢСНТН.

С ЕГОРАДННАВЕДЕНПОГОУБНЛЬЕСН
НВЬЗЕТЬВСАКЬМОУМЬЕСКЬПОЛЬНХЬ.

П РЇНЛОЖННМЬЗЛААГН, ПРНЛОЖН
ЗЛАА СЛАВНЫМЬЗЕМЛЕ.

Г НВЬПЕУАЛЫПОМЕНОУХОМТЕ, НВЬ

печалнмало наказаннѣтвоенамь.
Н якоболещна приближантсеродн
тн, ивьболѣзнысвоенвьпнѧ С
ше, такобыхомь възлюблено
моутвоемоу.
Страхаради твоегогн, вьуръвь
прнехомь, нпоболѣхомь, нро-
днхомь духъспсенїатвоего,
еже створнхомь наземлн.
Непадемсе ньпадоутсежнвоущен
наземлн, нвьскрноутьмрьтвы,
нвьстаноутьсоущен вьгробѣхъ
нвьзвеселятсе нжесоутьнаже
млн.
Росабожїаже ѿтевонцѣленнньмь
естьѣ, землиаженевьстывыпадетьѣ.
Стоупантелюдїемон, вьнн
дѣтевыклѣтьсвою. затворн
тедвьрьсвою. оукрнитесевь
малѣ. елнко, елнко, дондѣ
жемнмонйдетьгнѣвьгнь.

※ плаваніе їѡнни прр҃ка, вьморіи, и какопожр҃тьегокіть:

※ пр҃ть, г. молтва, їѡннь, прр҃ка,
їѡнна вьзываше ѡ҃ур҃тьва, глѣ:

Ѣзоуплихъвь
печалнмоей
кьгоубоумлое
моу ноуслы
шамѣ. зь
ур҃тьваадовавь
плъмоноуслы
шальюснглась
лон. ѡврьгль
мечсивьглоу
бинырцаморскаго, нр҃ткы ѡ.
бьндошемѣ. вьсевысотнтвое
нвльнытвоенпомнѣпр҃тндоше.
Назьр҃тхь ѡрнноухіе ѡ ѡ҃чюютво
ню, прнложоулноубѡпрнзр҃т
тнлнкьдрквѣст҃тнтвоен.
Вьзлїасенамеводадодшемое, нбе
здна обыдемепослѣдняа.
Понретыглавамоиавьпропаднгор
скые,

сынидохъ вызелаю, енжеверѣи
изаклепивѣтупїи.
Ндавызыдетъ изъистлѣнниажнвѡ
тьмоикстебѣгнбжемои.
Єгдаскончаваашесѧ ѡмеедша
моягапоменоухъ.
Ндапрїиндетъикстебѣмолитвамоа
ихъцркви стѣитвоеи.
Храмещенсоуетнаанльжоу, лнло
стьсвоюѡставише.
Азъжесъгласомъихвалениа инспо
вѣданїапожрутебѣ.
Єлїкаѡбѣщахсевызамътебѣна
спсенниемоегбн. ✣ Мц. аѕарїина
ѡіснины, данїила, прріка. пѣ. ѕ.
блгоутнвы, высѣтїе, егоѵндѣшенва:
Главыесигнбеѡцынашихъ, ихъ
валиопрославленонметвое
ввѣкы. ижеправедьныеси
овсѣхъ, ихжесътворильеси
намъ. нвсадѣлатвоиисти

ННА, НПРАВНПОУ́ТНЄТВОН, НВСНСОУ
ДІЄТВОН НСТННННЙ.
И́ СОУДБЫ НСТННЫ СЪТВОРНЛЬЄСНПО
ВСѢ́МЖЄ НАВЕДЄНАНЫ. НПАГРАДЪ
СТЫ́ѠЦЬ НАШНХЪ ІЄРЛМЬ. ЙКѠ
НСТННОЮ НСОУДОМЪ НАВЕДЄСІ́А
ВСАНАНЫ, ГРѢХЪ РА́ НАШНХЪ.
Й́А ІѠСЬ ГРѢШНХѠМЪ НБЕЗАКОНОВА
ХОМЪ ѠСТОУПНТН ѠТЕБЄ. НПРѢ
ГРѢШНХѠМЪ ВЬВСЄМЪ, НЗАПОВѢ
ДНТВОЄ НЕПОСЛОУ́ШАХѠМЪ. ННСЬ
БЛЮДОХОМЪ НСЪТВОРНХОМЪ,
Й́ЙКОЖЄ ЗАПОВѢ́ДА НАМЪ, ДАБЛГО
НАМЪ БОУДЕТЬ.
И́ ВСАЄЛІ́ЙСАСЬТВОРНЛЬЄСННАМЪ, И́
ВСАНЄЛІ́ЙСА НАВЕДЕНА́НЫ, ВЬНСТН
НОУ СОУ́ДЬСЪТВОРН.
И́ ПРѢ́ДАЛЬЄСННАСЬ ВЬРОУ́ЦѢ ВРА́ГЬ
БЕЗАІСОНЬНЬ МРЬЗЫСЬ ПРѢ́СТОУ
ПНІСЬ НЦРЮ НЕПРАВЕДНОУ́ НЛОУ
КАВНѢ НШОУ́ ПАУЄ ВЬСЕНЗЄМЛН.

Ѝ нна нѣстьна́мь ѡ́вр҃ѣстыоу́сть,
стоу́дь и́поношенне бы́хомы́ра
бомьтвоимь нутоущи́нлѧте.
Не пр҃ѣда́жьнасьдоконца́, и́мене
твоегорадѝ. и́нераздорнзавѣ҃ть
твои́, и́неѡстави́млюбостьтвою
ѡ́насьѝ, а́враа́мара́дивызлюбле́
нна́гоѡ́тебе́, нзаисаа́караба
твоего́, ѝсрли́ста́стго твоего.
Ѝ лжегла́оу́множеннтнсѣменхъ
и́ако́звѣ҃здыне́бсные́, ни́акопѣсь
ісь вьсѣ́раннымора.
Ѝ́ако́ѡвлісѡ оу́малнхомісе́паче ве҃ѣ
е҃зы́нсь, и́несмнсмѣ́ренниповсензе
мли́, дньгрѣ́хьрадинашнхъ.
Ѝ нѣ́сть вьвр҃ѣмлесе́ існе́за, и́пр҃роіса,
и́вожда́, нивьсесьжежени́а́, ни
жрьтвы́, нипрнноше́ни́а́, ниіса
дла́, нилѣ́ста́ пожр҃ѣтинпр҃ѣ
тобою и́ѡбр҃ѣсти́ милость.
Ѝ ьдшеюсьіскроу́шеною ндхолмьсмѣ

ремоль, дапрнетнбоудемыпаїс
вывсесьжеженнѡвьнѣюньць.
нїаковытмахъагньць,тоуубнь.
такодабоудетьмрьтванаша
прѣтобоюдньнскоунаетсепо
тебѣ. іаконѣстьстоудаоупо
кающїнльнатѣ.
Ннїавьслѣдьтебегредемь,всѣмь
срѣцемь,нбонлсетебе,нищемь
лицатвоего,непосрамннась.
Ньстворнсьнамнпоїкроутостнтво
ен полмножьствоуллатытвоее,
нзлнныпоуюдесемьтвонль,н
даждьславоунменнтвоуги.
Нпосраметсевьснїавлкающенрабо
мьтвонмьзла,нпостыдетсеѡвса
конеснлы,нїкрѣпостьнсыкроушїтсе.
Нпознаютыякотынесиглькьдїнь,
нславьнь повсенвьселѣнѣн.
Нелрѣсташевьвьрьгшенн нхьслбгы
цревыжегоуще пещьнафѳою

немолою изгрѣбли нлозѣмь.
47 Ѝ разлѣвашесе пламень надъ пещїю
на .л.ф. лакть. нобьнденпо
жеже юже wбрѣте wпещихальден
стѣи. Ѩгльжегнь сьнидекоу
пносьазарїнною уеднюбьпещь.

Ѝwжетьпламы wгньны wпещи,
исьтворипосрѣпещи якодѫхъ

хладьнышоуслещь непрнісосноусе
нхь ѡноудьѡгнь нншсірьбнхъ
нистоужнмль:

Тогатнтрьи гаіконеднмѣлноустн
погахоу нблвлнахоу. нславлнахоу
хоу бавьпешнглюще:

Блньнеснгнбеѡщьнашнн, нпр
пѣть нпрѣвьзноснмльввѣісы.
Бнблвноймеславытвоюестоне,
нпрпѣтоонпрѣвьзноснмловьѣ.
Блньнесньвцрісвнстыеславнтвоее
нпрѣпѣть нпрѣвьзноснмльвѣ.
Блньнесньвнденбезны, сѣденнахе
роувнмѣ, нпрѣпѣть нпрѣвьз:
Блньнеснапрѣстолѣславы,
цртвіа, твоего, нпрѣпѣть нпр:
Блньнеснатврьды небснѣн, нпр
пѣть нпрѣвьзноснмльвѣкы:

пѣнне, стыихь, трехь,
отрочкь,
пѣ, н.

Благословите дѣла Господня, Господа, пойте
и превозносите Его во вѣки.
Благословите ангелы Господни, Господа
пойте и превозносите Его во вѣки.
Благословите воды вышше небесныя, Господа пойте
и превозносите Его во вѣки.
Благословите солнце и луну, звѣзды
небесныя, Господа пойте и превозносите.
Благословите всякий дождь и роса, иней
и дуновение, Господа пойте и превозносите.
Благословите огнь и зной, зима и ле
то, Господа пойте и превозносите.
Благословите росы и иней, ледъ и мразъ
Господа пойте и превозносите Его.
Благословите слани и снѣгъ, молнии
и облаци, Господа пойте и превозноси
Благословите свѣтъ и тьма, ночь и
дне, Господа пойте и превозносите Его.
Благословите земля горы и холми все
прозябающия на земли Господа пойте и превоз

※ прⷪкь данїиль вьврьженьбывьров вьвавїлонѣ квльвѡ
нмесѧцѧ аввадмоу вьїеролїмѣ лїцѧшоу своемоу натеманіа.

Б лвнте, мора, рѣкы нкнтн, нсѣ
унніцн, нвса движоущїасе вьво
дахь, гⷣа, лонте нпрѣвьзносите.
Б лвнте всептнце небсннѣ, звѣрїе
нвснскотн, гⷣа, лонте нпрѣзно.
Б лвнтесловесулвьцстн, нблвн
їсранль, гⷣа, лонте нпрѣзносите.
Б лвтесщеннцнгⷣа, рабыгнн, гⷣа, ло.
Б лвнте дсн ндше праведныхь прѣ
пбнын нсмѣренносрцемь, гⷣа пон.

носїаггль
аввакѹма,
ісѣданїилоу,
прⷪка

поставїегоаггль, несьлїщею, вьровѣ прѣданїнлю прⷪкоу:

Б҃лвнтеа́нанїа а҃зарїа́, мнса́нль,
га́ понтенпр҃ѣвы҃зносн҃тенго҃:
Б҃лвнтеа́плы прр҃цн и҃ѡа́ннн҃, гнн
га́ понтенпр҃ѣвы҃зносн҃тенго҃.
Б҃лвнмльѡца́нсна́нстгодха́га́,
поемльпр҃ѣвы҃зносн҃мльвв҃ѣкы҃:
И҃ннапрно́ннывѣкывѣкѡмль:
Хвалнмльблвнмль іслаа́нлсегвн
поюще́пр҃ѣвы҃зносещенговв҃ѣкы҃:

✣ п҃ѣбце, е҃же ѡлоу́кы, стго, е҃уліа́, п҃ѣ

Ре́лнуї тьдоу́ шлма́ гаивь ѕра дова седхь монѡ бц҃ѣс пс҃ѣмѣ ємь;

И коприкоснѣтъ насльдіе древнѣе рабыское
себѣ ѡ немъ да блажетъ мевьси
родѣ.
И коскъ творимъ величнѣ сильны
нестомлѣнѣго, и милость его
вьродь прѡдь бѣщимсѣ его.
С ътворидрьжавоумышлѣнюсвоею,
растоуингрьдыѣ мыслисрцанхъ.
Н изложисильныѣ съпрѣстѡльнвь
снесесмѣренныѣ, альющенѣспль
нибѣдь, ибогатещеесѣ ѡпоустнтыще.
К ъспрїетъ їсрлмаотрока своего, поме
ноутнмлости, якоже глагольѡце
мьнашимь, авраамоу нсемени
его вьвѣкы

❧ Прпкдзахаріе, ѡца прткчева
ѡлоуѵнна, єѵлиа.

Глаголь ісрлевь ка
копостѣтн
нетворн
ндбав
леннѣ
людьсвонм
ль. нвьз
двнжерогь
спселіала
львьдомоудвдаотроікасвоего.
Йкожеглаоустыстыхь нжеѡвѣка
прркьвьего, спсеннѣѡврагьна
шихь ннзроукы всѣхьненавн
дещихьнась.
Сьтворитнмлтьсьѡцнашнмн
поменоутндавѣтьстысвон.
Лветвоуюжеклетсекьавраамоу
ѡцоунашемоу датнмальвезь

❧ рождьство стго іѡанна прткче:—

страха ѝзроу҃скы врагъ нашихъ
ѝзбавльшимсѧ.

Слоу҃жителемоу пр҃пбнѣмь ѝпра
вдоюпр҃ѣдѣлмь вседнѣжнѣѡта
нашего.

Ѝ тыѡтроуе прр҃ькъвышнѣаго нарѣ
шисѧ, пр҃ѣдьндешнбопр҃ѣлнремь
гнѣмльоу҃готоватѣлпоу҃тнѣго.

Ад҃тнразоумьсп҃сенїа людемльѣго,
вѣѡставлѣнніѣгр҃ѣхьнихъ, за
млосрьдїѣ млтѣ банашегѡ.

Вынѫхѫѣпос҃ѣтинасьвыстокысѣвы
шепрос҃вѣтитнс҃ѣдѣщѣѣ
вытмѣ ѝсѣннсьмрьт
нѣѣ. Ѝ҃правити
ногынашѣ
напоу҃ть
лм
рь
ѝ
ѧ

Ѹлвꙑсѧтѣꙑнсхожѧше ѡїєрѵмавь
єрихѡ. нвьразбонникꙑвьпаде.
нжесьвлꙑшєи нѧзвꙑвьзложьше
ѡндоше, ѡставльшенєлежнва :-

єрїхѡ

ї єрѵм ь:

послоу́чающе, їєрєи́нѣ сѝ схожа́
шепоу́тельѣ, и́ вндѣ́вьи́ми
мондє. такожѐ нлеу́гу́ть, бы
вынатомьмѣстѣ. пришьи́вн
дѣвьмимондє :-

Самаранньжемѣкто гредыи́прн
денадьнь. и́вндѣвьи́млнлосрьдо
ва, и́прнстоу́пль ѡбезастроу́пныѥ;

ВЪЗЛИВАЕ МАСЛО ИВНО :-

ВСАДЪ ЕГО НАСВОЙСКОТЪ ПРИВЕДЕ ВЪ
ГОСТИЛИНЦОУ ИПРИЛЕЖАЩЕМОУ :

И наоу трїа нш҃ь измь дв҃а сребрьниса
дастьгостиннікоу нр҃ѣемоу прнле
жнемоу нашепрнжнвешнн. аҕь
є҃гѡ вьзвращоусе вьздамтн :—

Въ пѣснѣ нѣ по

бываетъ слоуба. аїкаѳїстоу пр
стыѣбце. магнвьзва. стре,
гла. г. по. всеоупованнѣ :—

Сѧтѣтьпрѣвѣчныи ѡїкрываѣте
бѣ отроковнце. гаврїилъ прѣдь
ста. тебелобызаѣ нвѣщаѣ.
радѹнсеземлѣнеластѣанналѣ. ра
нсеікоупнноне ѡпалнлаѣ. радѹнсе
гльбиноеоудобьвндилаѣ.
радѹнселостеікьнебесемъ прѣводе
щїи. илѣствицевьсходнаѣ,юже
їакѡвъвидѣ. радѹнсебжтвнаѣ
роуукоманнѣ. радѹнсеразрѣше
нїеклетвѣ. радѹнсеадамововьзве
нне стобоюгъ

Навлаѣшнмнсе їакоулвыкъ рѣметлѣ
нна отроковнца ікьархїстратиг
гоу. нїкаковѣщаѣшн глы паче

Улыка сьлноюрѣіслыѣснбоубытн.
Ннъселнтнсевьложеснаалока.
Нікакобоудоуглыли селопростра
ннюе, нлѣстосщенніа. нжехероу
внлнпрѣвьсходещаа. непрѣль
щанлемелыстню. неборазоумѣ
хльсты, браканесьмьнеприче
стнаакакооубо ѡтроучерождоу.
Бындѣжехощеть побѣжаетые
ствауннь, рѣбеспльтны. нкаже
паучулыкасьдѣваетсе. лонль
вѣроуинстиннымь глаголомь,
всестапрѣнепорѡуна. ѡнаже
выгоупнбоудлнлннапоглоу
твоелоу. нрождоубеспльтна
го. пльтьѡлеезанлованша
го. якодавьзведетьулыкакако
єдїнысльнь, выначелнонедоа
нїекраннлысьнитїелль. слд, нѫ, в.
Сжеѡвѣкатаннъствоѡкрнва
ектседнь. нсньбжїн, снъулвуь

бывакть. дахоужьшенепрнемль
подастьмилоужьшене. сьлгасе
дрѣвлнадамль. йбъвьждельѣвь
бнгнмнебы. улвкьбывактьбь.
даба адамасбдѣлакть. давесе
лнтсетварь, далнкьствоужть
нество. каковархгль двцисьстра
хольпрѣстонть. нжерауисе
прнмашакть. пеулнсоупроті
влѣнсе. йжезамлрдне млты,
вьчльѣунвнсебе нашьслатебѣ ·
вьсоу. ѧу. гслеплю, вьча. д.
ноцн, замлбноую, сѫбоунесѣ
дѣлноую, пошестнхже, ѱал
мѣ. набыгь, тро. гла. н.

Повелѣнонѣтанньствѡ, прнемльвь
празоумѣ. выхрамѣ їѡсїфо
вѣ сѣкоропрѣѣста бесплътны, гле
нендкоусмѣнбракоу. прѣѣкло
нень съхожденнемльнбса. вьмѣ
щаѣтсе нензлѣннокьсьвьте.

Єгожеквдѣвьложесмахытвоѭ,
прикѣлшарабыѕраѩсь. оужасѧ
юсѣѕватитиѯрѫнсевѣстомене
вѣстьмаа. ісаѻ, похвалы,
прѣстѣнбцѣ. ємоужеіѕранѣ
гранесиѣ, радостиприметлище
тебѣпобанетьѣдиномрадова
тисѣ. їѡсїфъ, гла. д. пѣ. а. їрм:
Ѡкрьѕоуоустамоиа, имапльне
тседхоль. исловоѡргноу.
црцимтри, имавлюсѣсвѣтлотрь
жьствоуѭ, имьспоюрадоуѭсе
тоѭюдеса
Хвоускнигоуѡдшевлѣнноу. за
печатлѣнноутедхоль. вели
кыи архагглъутаѕрѣвъглаша
шетиѯ. рѫнсерадостиприети
лище. неѭжерадипрѣмтерпиа
клетьваразорисе
Ѩдамовоисправлѣнииѭ, рѫнсе
двобгоневѣсто. ѩдовооумрь

щвлѣнніе. рⷭ҃нсе всемепороуна
полатовсѣхъцра. рⷭ҃нсепрѣ
столе ѡгнѣныевседрѣжителиа: сла:
цѣтѣнеоуведанелы, рⷭ҃нсеѣдн
напрозебшн, габыкоблговонно.
рⷭ҃нсерожьшіаблгооуханиеёді
ногоцра. рⷭ҃нсеменскоусобраунa
лировнспсенніе: ѷнна:
унстотыскровнще. рⷭ҃нсенежера
ѡпаденіанашеговьстахолы. рⷭ҃
нсеблгооуханныскрнневлуце. вѣ
рныѣблгооухане, кадилоблгово
нноѣ. лиромногоцѣнноѣ:
* пѣ. г. ѷрмѡс:
Твоепѣснословцебце. жнвыйнѡ
* внлиінстоуннуе. лнкьсьста
* вльше дховнооутврьдн ньвьмь
* ствьнѣнславѣтвоѣн. вѣпце
* мьславысподобн:
Ізласьвьзрастнвшіабѣтвьнын.
гаконнкванедѣланнагавѣ, рⷭ҃нсе

ѡдшевлѣннаѧтрапезо. хлѣбьжи
вотнывьмѣщьшн. рⷭнсеѭнво
тныѩводьнстоумныѵенеистьща
ѥмнй влуце ⁘

Юнице юнцарожьшїа непороумаго,
рⷭнсевѣрнымь. рⷭнсеагнице
рожьшїа бжїаагньца. вьземлю
ѧгомнроу всемоупрѣгрѣшенїа
рⷭнсетоплоѩѡцѣстнлнце ⁘ сла:
Утросвѣтлоѩрⷭнсе, єдннаслнце
носещїнха, свѣтоумнлнце, рⷭ
нсетмоуразгоршїн. нмраумныѩ
бѣсыѡноудьѡгнавшїа ⁘ ннна:

Рⷭнседьврнєдїна. ѩжесловѡ
пронде ѥдннѡ. ѩжеверѣѩнвра
адовавлуце рожьствомльвонмь
сьтьршн. рⷭнсебжтвьнывьхо
*дєспсаѥмымльвсепѣтаґа ⁘ пѣ, д. *

Сѣдевьславѣ напрѣстолѣбжь
ства. наѡблацѣльгцѣ, прїинде
*ѩспрѣбжтвьны, ѡпрѣтыѩдьш, ѩспѣ

зовоущен, славаснлѣтвоюнгн ·
Вышластвхьпѣмыихьвѣрны, тебѣвь
пнюмльпрѣпѣтаа. рагнсетоу
умагоро ноусѣрнадхоль. рагнсе
свѣщьмнуе нроуукомланноуносе
щїн, маслажающнвьсѣхьблго
уьствьшхьуювьствїа ·
Очѣстнлнщемнроу. рагнсепрѣун
ставлуе. рагнселѣствьнцеѡзе
млевсѣхьвьзвнсвшнблгтню.
рагнсемостевьнстнноупрѣводе
шнѡсьмрьтнвсѣхьисьжнвѡ
тоупоющнхте ·
Небсьпрѣвышьшн, рагсеземльноюѡ
сновамнн. вьсвонхьложесмахь
прѣутаа метроуднопомосньшїн.
рагнсеурьвлюнце, багрѣнницоу
бжтвьноуюѡлочньшн, ѡкрьвы
свонхьцрюснлалль · СЛАВА:
Закономдавцарожьшн нстнмма, рагу
нсевлуце, нжебезаконїа вс҃ѣтоуюнѣ

ѡщѣщающа, недовѣдомаглъбинно
высотоненъглаголанна, неискоусо
брауна. єжерамы ѡбѫнхолисе: йна:
Тенсплетшоуюмнровнероускотво
ремывѣнць. пѣснословнль,
рагнсетебѣдвозовемь. хранилн
щевсѣхънѡграженнѥ, ноутвръ
жєнїє, нсщеннонєпрнбѣжнще:
* пѣ. є. йрмѡс: Оудивншесе
* всаульскаа, высгоуютнпаметь, ты
* боженскоусобрауначдво. прнеть
* вьоутробѣ нженадьвсѣмнсоуща
* гоба. нродналанснбезьлѣтнасна.
* высѣмьвысѣтвающнмьте, мнрь
* подаванешн:
Поутьрожьшїажнзны. рагнсевсе
непорочна. йжепотопагрѣхо
внаго спсьшїамнрь. рагнсебго
невѣсто, слышанннѥнгланнѥ
страшно. рагнсесьсоудевлкывары:
Крѣпостьноутвръжєннѥулыкомь

рꙋнесевлꙋце мѣстосщеніꙗславы.
оꙋмрьщвленніꙗдово. урьтоже
вьсесвѣтлы. рꙋнсеꙗглолырадо
стн. рꙋнсеполоцінницевѣрнолле
щнлтнсе ⁘

Ꙋгнѣобразнаколесницесловоу. рꙋ
нсепрѣчꙋтаѡдшевленныраю. дрѣ
вопосрѣнлтѣнежнзнырга. єгоже
сладостьжнвотворитъ. вѣрою
причещающихсенвьтлюпопадьшене ⁘

Ꙋкрѣплꙗнемнснлоютвоею, вѣ
рновьпнкмтн. рꙋнсеградевь
сѣхьцра, прѣславнаа ндостѡ
слышанная. ѡнѣнжеглашесе
кавѣ, горонесѣкома. рꙋнсе
глькнномензмѣрнаа ⁘ ннꙗ:

Пространоселѣннесловоу. рꙋнсе
прѣчꙋта сьсоудеижебжтвьнывнсе
рьпронзведьшн. рꙋнсевсечюнавь
сѣхьсьбоупрнмнремнне. блже
ⁿ щнхтевсегабце ⁘ пѣ. г. їрмѡс

Бжтвьноу сенвсеутноу сьврьшающе
праздьнство. Бгомоудрꙑ бжїен
мтрн. прїндѣте роукамьвьспле
щїнмьрожьшагосе ѡнѣевѣроюславеще:—
Урьтожесловеснбесквръннꙑ, внна
всѣхьѡбожениа. радунсепрѣутѣ
прркомь ѡглашенни. радунсе
аплломьутноу словнѣ ⁘
Ѡтеберосаоуканоу. пламеньмно
гобожїа оугасившїа. тѣмже
выпнемтн. радунсероуноѡроше
ннюе, ежегѣѡньдвопрѣжевндѣ ⁘ Сла.
Сетебѣ радунсеѕовель. прнстанище
намьбоудневлающнмсе. нѡтн
шненьпоуунѣкрьбен нсьблазнен
всѣхьсоупротивнкь ⁘ Ннна:—
Радостнꙑнаѡбвеселнашьпо
мысль нжеѕватнтебѣ. радунсе
неѡполнмаксоупнно ѡблачевьсе
свѣтлн. нжевѣрнꙑнеперѣста
нноѡстѣнающїн ⁘ кѡ. гл. н:—

Б҃ЗБРАННОНВОЕВОДѢ, ПОБѢДИТЕЛЬ
НАА. ГАКОНЗБАВЛЬСЕѠ҃ЗЫЛЬЬ. БЛГО
ДАРЬСТВЬНА ВЬСПНСОУ҃ ТНРАБЬТВОН
БЦЕ. NЬГАКОНЛМОУЦѢНДРЬЖАВОУ
NЕПОБѢДНМОУ ѠВСАГСЫХЛЕБѢДЬ
СВОБОДН. ДАЗОВОУТНРАГНСЕ NЕВѢ
СТОNЕNЕВѢСТНАА ✣

АГГЛЬПРѢДЬ
СТАТЕЛЬСЬ
NБСЕПОСЛА
NЬБЫРЕЩН
БЦНРАГНСЕ,
NСЬБЕСПЛЬ
ТНЫНЛЬ
ГЛАСОМЬВЬ
ПЛЬЩЬШАСЕ
ТЕБЕЗРОУГН
ОУ҃ЖАСАШЕСЕNЕСТОГАШЕЗОВЕЛЬNЕNГАГСВА.
РАГНСЕЖЕРАРАДОВЬСНГАЕТЬ.
АГНСЕNЕЖЕРАКЛЕТВАNСУЕЗNЕТЬ.
РАГНСЕПАДЬШАГОАДАМАВЬЗВАННН.

Р АГНСЕСЛЬЗЬЄВВЫНЬНЗБАВЛЄННЄ.
АГНСЕВЫСОТОМЄОУДОБЬ ВЬСХОДНАА
УЛВУЬЄСКЫМЬПОМЫСЛОМЬ.
Р АГНСЕГЛЬБИНОМЄОУДОБЬЗРѢМА
АГГЛЬСКЫМА ѠѠУНЛА.
Р АГНСЕГАКОЄСНЦРВОСѢДАЛНЦЄ.
Р АГНСЕГАКОНОСНШНИОСЕЩАГОВЬСА.
Р АГНСЕЗВѢЗДОГАВЛАЮЩІЇАСЛЬНЦЕ.
Р АГНСЕОУТРОБОБЖТВЬНАГОВЬПЛЬЩЕ
НЇА. Р АГНСЕНЕЖЕРАѠБНАВЛАЄТСЄѢАР.
Р АГНСЕНЕЖЕРАПОКЛАНАЄМСЄТВОРЦОУ.
Р АГНСЕНЕВѢСТОМЕНЕВѢСТНА ∴ ІЄѠ ∴

Р ЄНДЄЩЇНСТА
СЄБЄВЬУНС
ТѠТѢ. РЄ
ГАВРЇНЛОУ
ДРЬЗОСТНѢ
ПРѢСЛАВНѠ
ТВОЄГОГЛА
НЄОУДОБЬ
ПРИКТНО

ДШНМОЕНЖАВЛЖАЕТСЕ. БЕСѢМЕННА
ГОБОЗАЧЕТЇАРОЖЬЕСТВОПРѢГЛЕШН
ЗОВНАЛЛОУГЇА ✣ НИКѠС :-

РАЗОУМЛЬНЕРАЗОУМЬНЬРАЗОУМѢ
ТНДВАНЩОУЩН. ВЬЗОУПНІКЬСЛОУ
ЖЕЩОМОУ. НЗБОІСОУУНЕТОУСНА
КАКОНЕРОДНТНМОЩНОРЦНЛН. КЬ
МЕНЖЕѠМЬРЕСЬСТРАХОМЬѠБАУЕ
ЗОВЫСНЦЕ.

АУНСЕСЬВѢТАНЕНЗРЕННАГОТАННО.
АУНСЕМЛЬЧАННЕМЬМЛЕЩНХСЕВѢРО.
АУНСЕУЮДЕСЬХВѢХЬНАУЕЛО :

АУНСЕПОВЕ
ЛѢННЕЛ
НЕГОГЛАВА,
АУНСЕЛѢС
ТВНЦЕМЕ
БСНАПОМЕ
НЖЕСЬМН
ДЕБЬ.
АУНСЕМОСТЕ

пр҃тѣводенѡземлянанебо.
Ꙋнсеѧгглолмьлмногоглоловещенѣюдо.
Ꙋнсевѣтсолмьлмногоплачевныструбе.
Ꙋнсенжесвѣтьменѕрѣннороль҃шн.
Ꙋнсенѫекаконнедїногоменаоученьшн:
Ꙋнсепр҃тлоудрыпр҃тхощѭразоумль.
Ꙋнсевѣрныѡзаряющнсьлысль.
Ꙋнсеневѣстоменевѣстна÷ кѳ÷

Слављшѭ
ѥгоѡ
свѣнтго
гаѥкьзаче
тнюбрꙋ
ѥменск
снѣн. й
благопло
внтатоѭ
ложесна
ѥаѥкосело
поѥказасладковсѣмльхотещѭнль
жетнсѧсемнѣвьмегалѣтнснцеѧѧ÷.

Ѝмоу́щїи бгопрнє
тноудвꙋ
оу́тробꙋ
вьстеуе
кьнлнса
вефн. м
ладѣнь
цьѧеѡ
ноѥа́бїє
позна́вь
сѥѥцеловашесѣнѥграмнїакопѣ
сьмнвьпїа́шесьбцн:
ρ а́ꙋнсеѡраслнеоу́ведамнелозо́.
а́ꙋнсеплодаметлѣннагостежанїе.
ρ а́ꙋнседѣлателяѣдѣлающїѫулвыколюбца:
а́ꙋнседѣлателяѧжнзмы́шенепорожьшїа́.
ρ а́ꙋнебразорастоу́щїа́гобзованїащедрѡ̀:
а́ꙋнсетрапезоносещїи ѡбнлнѥ
ѡцѣщенна.
ρ а́ꙋнсеѧкоранпнщнннпроцвнтаєшн.

Рᴀ҆нсе҆ᴀкпрнстанїцедшамьготовїшн.
ᴀ҆нсепрнтномᴀтвыкадыло.
ᴀ҆нсевсегомлнрᴀѡцѣщенне.
ᴀ҆нсевжїекьмртвымьблговолнїе.
ᴀ҆нсемртвыхкьбоудрызновенне.
ᴀ҆нсе невѣсто́ неневѣстнᴀ ✣ кѡ.

Гоуроувьноу
трьнмѣе
полышлае
ныневѣрны
цѣлѡмлоу
дрьны, їѡ
снфь, см
оутнсе. кь
небраумѣн
тебезре.
ибраѡсѡк
радованоу
полышлᴀ
шенепорѡчнᴀ. оу҆вѣдѣвже
твоезаветнне ѡдхᴀстаре, ᴀ҆ллу.

кѡ

Слыша
шепа
стыріе
аггло
мьпо
ющемь
нжевь
плътн
хвопрї
шествь
їє. нте
ісшега
коіксьпа
стыроу
видѣ
шесего

какоагньцанепороуна вьурѣвѣ
маріинѣпасьшаше. неженпою
шерѣше. рагнсеагньцанпастыраѧты
рагнседворесловесныѭвьцьь.
агнсеневѣнлыхьзвѣрнлоученїе.

Г Оу нсе дв ре мь ранскыимь ѡ врьзе нїе.
Р Оу нсе ка ко нбе спа рагю тсе сьзе мль нимн.
Р Оу нсе ка ко зе мль на лнісьствоую
ть сьне бе сннимн.
Оу нсе а пло мь не мль чна оуста.
Оу нсе стр тр ьпще мль не поб ѣдн младрьсн.
Оу нсе тврьдонѣ р ѣ ѡсно ванне.
Оу нсе сь ѣ тло нбл гтн лозна нне.
Оу нсе нежерадн ѡбнамнсе ѧдь.
Оу нсе єжерадѣ ѡдѣ ахомлсе славою.
Оу нсе не в ѣ с тѡне не в ѣ с тна. ѱѡ:

Бготе
чноу
зв ѣ
здоу
вид ѣ
вше
влс
вш. с
єже
ѣ
посль

довашезарн. нгаіскосвѣтилника
дрьжещею. тоюпитахоусгрѣп
іѕагоцра. нпостнгошенепости
жнлагорадоваховусенлоупою
щеаллоусгіа. йкѡ:

Бндѣш
ецотро
цнха
лдѣн
нсцин
ароукѡ
дьнюю
сьѕавь
шагор
кама
члвка
нвлісоу
разоу
мѣющенгѡ, ащенрабыпрнеть
зракь. потьшашеседарлнноугго
днтн емоунвьлнтнблѣн.

Р ѹнсе зв҃ѣзднелзаходнмїе мла҃ты.
ѹнсе зарестанна҃годне.
Р ѹнсе пр҃ѣльстыпещьоугаснвшїа҃.
ѹнсе тро́ицоу оученикъ просв҃ѣщающн.
Р ѹнсе моуѵнтелїа безъ҃ловѣ҃ѹна.
нзгонещнн҃ѡмаѵелства.
ѹнсе гаѵлвїсолюбцапрнемлшнха҃.
Р ѹнсе варьварьскаго нзбавлїаю
щїнслоужемнїа.
ѹнсе сквр҃ьнынзбавлїающндѣль.
Р ѹнсе оглїапоклїанїе оуставльшї.
ѹнсепламенестртнагонзмѣнмающї.
Р ѹнвѣрныльнаставнїцецѣломоудрїа҃.
ѹнсе вс҃ѣрѡ весе́лїе. Р ѹнсе невѣсто҃.

Пропо
вѣдь
нщї
бсо҃й
снни
быв҃ь
шекѣ
сѣы.

к҃ѡ

вьзвратнше сесвьвавоулонь. сьвр
шнвшетвоенпрроуьствѡ. нпроповѣ
давшетѣхавстѣхь. ѡставнше же
нродакакобледнва. невѣдоуща
пѣтналлу ·· ѧ ·· ѧ ѧ ѧ :-

бьсїальесньвьєгуптѣпросвѣщеніє
блгочь
естна,
ѡгмаль
есиль
жить
моу. и
долнбо
спсе, не
трьпе
ще тво
юкрѣпѡ
стьладоше, ѡнихже нзбавльше
нниавьпїахоубцн.
рунсе неправлениенє улвкѡль.
унсе паденіебѣсоль.

Ѹнсе иже прѣлыстнодрьжавоу по
правшїа.
Ѹнсе ндольскоую прѣлыстѣ ѡблнчнвшї.
Ѹнсе мѡре потолнвшее, фараѡ
намысльнаго.
Ѹнсе каменѣ напоавшн жеждоу
щнихъ жнвѡта.
Ѹнсе ѡгньны стлпе, наставлка
енсоущїнхъ вытлѣ.
Ѹнсе покровелнроушнршнѡблакъ.
Ѹнсе пнще манѣ прнетнлнще.
Ѹнсе пнще стыне слоужнтелю.
Ѹнсе земле ѡбѣтованна.
Ѹнсе изнежетечетъ медьнмлѣко.
Ѹнсе невѣстѡне невѣстна. ѲѺ.

Хотещ
ѹсѹм
ене ѡнѡ
ѡсоу
щаго
вѣка

пр҃ставнтнсепр҃льстнаго, вьда
льсенсѝ ѓкѡломѧнцьтомоу. нѣпо
знальсенснемоунбьсьврьшень.
т҃ѣмжеоудивнсетвоеннензрѣн
нѣнмоудростнзовыѧлу҃ ✣ нкѳ:

Новоупо
ѓказава
рьѓавль
сетвор
цьнам
нжеѡ
нѣгобї
вшнмь
ѡбест҃
менніё
прозебь
оутробї
нсьхра
нивьсїю ѓкѡмжебѣ҃нетлѣ҃ннада
уюдовьёдвше поемльвьлнюще.
а҃нсецьѣ҃тенетлѣнїа҃.

Р А҆нсе в҃ч҃ище выздрь жанна.
Р А҆нсе выскрсенїа ѡбразъ высїа́вшїа.
Р А҆нсе др҃во благоплодноє ѡнѣ
гожепнтаютсе лнозы.
А҆нсе др҃во благост҃нноле́ствьнно
нлжепокрываютсе лнозн.
Р А҆нсе плодьносещна настав҃нка
заблоужьдьшьлъ.
А҆нсе рождьшна избавителя
пл҃нѣ́ннылъ.
Р А҆нсе соудїе правед҃наго оуглѧнїе.
А҆нлнгылъсьгрѣшенїе лъпрощенїе.
Р А҆нсе ѡдежена гнлъдрьзновенїа.
А҆нлюбївсакежеланїе об҃тжающї.
Р А҆нсе невѣстоне нев҃стна. к҃ѡ.

Странн
сторож
дьст
вовн
дѣвы
ше, оу
стра
нним
селї
ра. оу
лына
ибоп
рѣло
жьше
сегоб
ора
днбы
сотсы
наземлинавнее слѣрень улвкь
хотелрнвлѣщнкьвнсоте вьпн
ющнхьнемоуаллуа ∴ ѧѧсо ∴

Бысть
вино
вжды
ибыш
ныпа
каісѡ.
женеѡ
стоул
леѡ

писаннокслово. сыхожденнебо.
бжтвьно, немѣстнонежпрѣхо
жденнебы. ирожьствоѡдвыго
прнетнн слнщесїа.
аѵнсебаневьлмѣстнмлагоселѡ.
аѵнсеѵтнаготанньствадьврн.
аѵнсеневѣрныѣрнослышанне.
аѵнсевѣрныхизвѣстьнапохвало.
аѵнсеколесницепрѣстѣ. соуща
гонахероувнлмѣхь.
аѵнсеселенне прѣславноне соу
щѣсгласерафїлмѣхь.

Р Оу несе проимїе вытоже сьбравшин.
Р Оу имаже дьсво и рожьствосьчетавшїи.
Р Оу несе жерадьзрѣшисе прѣстоуплнїе.
Р Оу нисе неже радиѡврьзесеран.
Р Оу несе ключю хва цртва.
Р Оу несе надеже благьвѣумыхь.
Р Оу несе невѣстоменевѣстна ⁘

Сако
несво
Агль
ско оу
днвн
се, вели
кому
твое
говьу
лвче
нїадѣ
лоу. не
прнстоуплнаго бо како бъ прнстоу
плазрѣхоувсѣмьбъ како улвіса, сна

многоу̀ бопрѣ бы̀вающа. нслы̀шещи
ѡ̀вєхъ а̀ллоу́гї́а : ѵ̀кѡ :

Ѳтїє
мно
говѣ
щан
ны́а
кор
бы бе
згла
сны̀ї
дѣлы̀
ѡте
вѣще.

недооу́мѣю́т богла́тн, какондвою
прѣбываєшн нродитнвызможе.
мы̀ нже танньствоудньещесевѣ
рновьпнемь.

Рудпр̀моудростнбжїєпрїєтнлнще.
Рудсепроллышлєнїа́кгосскровнще.
Рудфїлософїпеллоудрнкавлкающн.

р҃ оу҃ несехнтрословесныкы беслове
сны ѡблнувшн.
р҃ оу҃ несѣкоѡбоуѧшелютывьзыскателѧ.
р҃ оу҃ несѣкооуведошебасмотворцн.
р҃ оу҃ несенжеа҃ѳ҃їнѣнскыкплѣнницера
стрьзавшн.
р҃ оу҃ несернбарескынелрженспльнѧющн.
р҃ оу҃ ннзгльбннїневѣлїаннзвлауецн.
р҃ оу҃ нмнгы҃вьразоумѣ ѡбогащьшн.
р҃ оу҃ несекораблюхотещїмьспѣтнее.
р҃ оу҃ нпрїстанїщежнтенскыплавамн.
р҃ оу҃ несневѣстоменевѣстна. к҃ѳ҃.

Спасн хо теми рьхсь оу

снтель. кѣсемоусамоѡбѣщаннѡ
прїиде. ипастырьсынїакѡвль, нарадн
навнсеипомачїкь. побмымьбопо
добноепрнзвавь. їакѡбьслышн. дѡїда к҃
пѣснадбламьбцрво. нвысть
умыктебѣприбѣгающїимль. нбо
нбоуиземлитворцьоуюраснтте
прчтаа. выслнсевьоупробоуствою.
нвысѣпрнглашатснице.
Дунссстльпедѣвьствд.
Дунссдвернспасенїа.
Дунссначелоразоумнагосьзданїа.
Дунссдателюбжтьвїеблгословнне.
Дунсстрыбѡѡбмовнлаесиззачетры
строудмо. Дунсстрыбѡпаказд
лаесншікрадемїеоумѡмль.
Дунссгоубнтелнасьмыслольоупра
змнвшїн. Дунсстьнателнаун
стпѡтпырѡжьшїн. Дунсеурь
поэжебезстьменнагѡневѣслнтелн.
Дунсевыбрнїегвнсьчетодавшїн. ѡну

Дѹнесѣ добрадамлѧдопи́тателѧницеръ
вамь. Дѹнесѣ дшамьчрѣтожесѧтыхъ.
Дѹнесѣмѣвѣсѧтопенесѣвѣсѧтилѧ.
Пѣнїесѣвѣсѧсѣсѣтопобѣжѧѥтсѧе, прозрѣ
ѧтѣщиншнее: мнѡжьствоу
мнѡгыхъщедрѡтвои. рабмочи
ельнїесѣбѣтѣсмыѧщеприносимѧти
цроустѣѣи. мнѣтожетворимьдо
стоино, нхжедальѣсѣнтебѣвьн
пїющїихъ. аллїѹа.
Свѣтопрїѣмлоующѣщоусоущїи
мьвьтѣмѣнавльшоусе, внмь
стоующдвх. невѣщьсѣвмыинбо
вьжегшнѡгнь, маславлнѣтыкь
разоумѣбжѣтьвломоувьствхъ.
Зарѣюоумьпросвѣщающїи. зва
нїемжепочитаѣмоующѣнмь.
Дѹнесѣзарѣлмысльмагослнца.
Дѹнесѣсїанїенезаходнмагосвѣта.
Дѹнесѣмльнїедшепросвѣщающїи.
Дѹнесѣгромевратыоустрашающїи.

Аґнцы́ иконмѡ́ гоєвѣ́ тлоє вьсїа́ває
шнпроєщ҃ѣ́ніе. Аґнцы́ иконмѡ́
гоґцы́коующоую нєла́чаєшнрѣ́коу.
Аґнцы́ коупѣ́лняжи вѡпнсоующїи нѡ
бра́зь. Аґнцы́ грѣха́шнмлающїи
єкврьпоу: Аґнцы́ бамнѡ́мывающїи
сьвѣ́сть. Аґнцы́ чашечрьпающїа
ра́до. Аґнцы́ вѡ́мнхва́блго оўха́нїа
Аґнцы́ежи́змнгтанимыіе, бла́гоєна
сла́жєнїе. Аґнцы́ємвѣ́сломємвѣ́мад҃ъ

Бла́гтьда́тнвьсхо́отѣвьда́льгшмь к҃о. в҃і.
дрєвмїінмь. вьсѣхьда́льгоурѣ́шнтєль
чла́сѡ̃. прїиндєвѡсобѡ́юсьѡ́шьшнмь
ттогѡблгтн. и҃ра́зравьроўісопнсамїє.
Слышнтьѡ́всѣхь. а҃лїу́а ꙗ҃ѕ҃.

Пою́щєтвоєрѡ́жьствѡ, вьсхвалнмє
мтєвьсн҃а́сѡ́дшєблнємоую́црісвь
бцє. Ѯттвоюбѡ́вьсєлнсєоўтро́боу.
Сьдрьжєнвьсароўісоюгъ. о́стн.
прослáвн. маўчнвьпнтгнттєбѣвьсть.

Р Аунсе селенниѣ бо нєлѡва.
Р Аунсе стаа стыихъ болшїи.
Р Аунсе ковчеже позлащенныи духомь.
Р Аунсе скровнще жнвѡтоу неесть
шнлоѥ.
Р Аунсе чтныи вѣнче цремь благо
чьстивыинмь.
Р Аунсе похвало чтнаа їерѡсолмь
благо говѣнныинмь.
Р Аунсе цркви непоколѣблемыи
стльпе.
Р Аунсе цртвнаа нероушнмаа
стѣно.
Р Аунсе, неежерадн выстаютьпо
бѣдн.
Р Аунсе, неежера врагн падаютъ.
Р Аунсе свѣта моегѡ слоужн
телю.
Р Аунсе дше моеѥ спсенніе.
Р Аунсе невѣстѡ неневѣстнѣ .:.

Ѡвсеп
ѣтѣ
ѣалма
тнр
ждь
шнѣа
всѣхъ
стыи
прѣ
стое
слово.
прнемшїи мнѣшнѣаа прнношенїа,
ѡвсакоѥ нзбавискрьбывсѣхъ.
нгредоущеѥ нзлиллоукы тебѣ
вьпнющїихъ, аллѹа. пѣ. ζ. їралѳ
Нелослоужнше тварн бого лысль
ныи. пачезнжнтелѣа. нѣѡгнь
ноепрѣщенне лоужьскыпопра
вше. радовахоусепоюще, прѣпѣ
тыѡцелѣ нбьблавньесн.
Поющевьпнелѣтн. рѧнсеколесни

цесли цараѕоуглнаго. лозонстни
пака, гроѕьѕрѣль выдѣлавшн. вн
нонстаѵающь. нжедше веселеща
вѣрноте славещїнхь ✣
Вравсѣхь порожьшїн, рѵнсе бгоме
вѣсто. жьзлетаннын, цвѣтьме
оуведанелын процвьтьшн. рѵнсе
влуце. нежерарадостн неплънна
елсе. нжнѕньнаслѣдоуель ✣
Сѣтоующїн ѣѕьнсьнелможетьвлуце
пѣнословнтнте. нбопачесера
фїмль вьѕвыснсе, рожьшїнцраха.
Єгожелалнсїе стадотвоеспстн
ѡлнсѡгынхь напастен ✣ Слава:
Хвалеште блжетыконцн. нлюбо
внюѕовоѵтьтн. рѵнсе свнтуевь
нѣлже прьстолмь напнсасе ѡуе
мьслово ѵтаа. нгожелалн вь
кнпѕѣжнвотпѣн, напнсатнсе
рабомтнвце Нына:
Млнмьрабытвон, нпрѣкланнан

ісол҃ѣпѣ ср҃ца҆ нашего. приклони
оухотвоеоутаа҆ неп҃снрабысвоепо
гроужамышепрно. нсьблюдн ѡ
всякоговражнѣаплѣнѣнниатвое
стадобце ⁘ пѣ. н. їрмѡ:
Отроцысблгоуьстнвшѣ, вьпещи
рожьствобцесп҃слоѣ. тогабоѡ
бразоуѣлло, ннѣажесьдѣваѣлло
вьселѣнноуювсоувьзвнжелоюще.
гавьспѣванте дѣлапрѣвьзно
снтежговьвѣкы ⁘

Вложесмахьсловопрнѣлансн. но
всещаговсаносплансн. млѣкѡ
пнталансн. ланнѣльпнтаю
щаговьселѣноуювсоуутаа҆, ѣлѡ
жепонельгавьспѣванте дѣла ⁘
Мѡусн разоулѣвькоупнѣвелн
коѣтаньстворожьстватвоего.
Отроцнже прообразнщесе҆гавь
ствьно, посрѣ҆ѡгнѣастоѣще ннѣ
ѡпалѣаѣлы, нетлѣннѣастадво.

тѣлѧжете поемль и҃прѣвызносимь ✣
Иже прѣжде прѣльстию ѡбманжены
бывше. выразоумѣтлѣнна ѡблѣ
кохомсе рождьствомтн. исѣде
щенывтмѣпрѣгрѣшенен свѣть
видѣхомь. свѣтоумжнлнще, ѻ
тровковнце, тѣлѧжете поемль ✣ сла:
Мртвыинтобою ѡжнвлѧютсе, жизнь
восьставноуюродилансн. нѣмы
прѣжде нѧбгоглаголнвыбываю
ть. прозѧменнѡчунцаютсе. недоу
знѡгаѧютсе. доуховьвыздоуш
нін лнножьства побѣжаютсе. дво
улвыкомль спсенїе ✣ ннѧ:
Иже лнровн рождьшнспсенне. неже
раѡзелѧенавысотоувьзетнбы
хомь. рунсевсеблѣнаѧ, покрове
ндрьжаво. стѣноноутврьжде
нне поющїнль утаа. гавьспѣва
нтедѣлаи҃прѣвызно ✣ пѣ. ѳ҃ирло:
Бсаксьземльнорѡны, давызыграѥтсе

✻ духомь просвѣщаемь. и далнѣ сѣтѹ
✻ нетьбесплътныхъ оуловьнество.
✻ почитающе стоне трьмьство бжїе
✻ мтре. и дапонетьрѹнсе прѣбла
✻ женаѩ бце утаѩ нпрнодво ✣
Датнвѣрнїи рѹнсе зовемь. иже
тобою радостнпрносоущшѥ пра
ѵестницы бывше. спсанпа҃ома
пастен. иварьварьскаголѣтне
нїа. ивсаконѣнноераны. зално
мьство ѻтроковнце прѣгрѣшенїи.
находещенулькольсьгрѣшающїиѧл:—
Явнлаенсѧ просвѣщенне нашеѧоу
тврьжденне. тѣлѣсевьпне
лѧтн. рѹнсезвѣзонезаходнлаѩ.
вьводещїивьлнрьвелнконеслнце.
рѹнсенеделькѡврьзьшнн. заключе
нынутаѩ. рѹнсесьсоудемѹро
ненстьщнлоне. натензлнѩнное
прнемлшїн ✣
Станѣмь благо говѣнповьдомоу

БАПАШЕГО. ИКЪЗОУПНѢМЬ РАЖНЕЕ
МНРОУВЛЧЕ. РАЖНЕЕМРІЁГЖЕВСѢ
НА. РАЖНЕЕДНПАНЕПОРОЧНАГАВЬ
ЖЕПАХЬНДОБРАГА. РАЖНЕЕСТЛЬПЕ
ОГНЬМЬВЬВОДЕНВЬВЫШНЮЮЖН
ЗНЬЧЛОВѢЧЬЬСТВО ⁘ СЛАВА ⁘

ГОЛОУБНЦЕНАЖЕМЛТЬІВАГОРОЖЬШЇН.
РАЖНЕЕПРНОДВО, ПРПОБНЬІНВСѢ РАЖНЕЕ
ПОХВАЛО. СТРАЛЦЕМЬВѢНЧАННЄ,
РАЖНЕВСѢХЖЕПРАВЕДНЬІНБЖТВНОЕ
ОУДОБРЕННЄ, НПАМЬВѢРНЬІПАМЬ
СПСЕННЄ ⁘ ННПА ⁘

ПОЩЕДНБЕНАСЛѢДНЄТВОЄ. ГРѢХЬІ
НАШЕВСЕПРѢЗРѢВЬННА. НАСЕНМЬЕ
МЛЕЩІОУЮТЕБЕ. ІАЖЕНАЗЕМЛННБЕ
СѢМЕНЕРОЖЬШЇАТЕ. ВЕЛНКЬІНЕРА
МЛОСТНВЬСХОТѢВША, ВЬСОБРАЗН
ТНСЕХЕВЬТОУЖЕНЄ ⁘ СВѢ ⁘

СЖЕОВѢКАТАННЬСТВОРАЗОУМѢ
ВАЕТСЕДНЬ. БЖНЕБЬСЛОВО, СНЬ
ДЬІНЕМРІЁЗАМЛРДНЕБЬІВАЕТЬ,

нрадость блговѣщеніа гаврінль про
вѣщаетъ. сынмжевьзоупнемль
нн. рцнсематнгнка ⁘

※ нахвалнтѣ всакодныханнѣ, гл.
стры. гла. д. по. гакодобла ⁘

Сыкрьвемонетанньство. нагглолль
недовѣдомо, гаврінльбѣракетъ
архагглъ. нстебѣннанрінделъ
єднмонметлѣннѣн. ндобрѣнго
лоубнцн. нродамашеговьзванію.
нвьпнетьтебѣпрѣуттѣн, рцнсе
оуготовнсе. словомльбаслововто
нмнложесмамнпрнетн ⁘

Свѣтоноснаполата оуготовасетебѣ
вліко. оутробаута бгоотроіковн
це. гредніѣьсѣнсьнндн ноушедрае
съзапнесвоѣ. завнстнюбрань
прнемлшеѣ нработою дрьжнлоль
стнваго ндобротоупрьвоую юпогоу
блше. нтвоѣчающе спсноѣ
прншьствнѣ ⁘

Гаврїиль архагг҃ль, к тебѣ вселенноу
роуная гавленнопрїиндетъ. нвь
пнетъ тебѣ. рождествомъ разрѣ
шенне, нпадьшихъ въ зданне.
рождество единаго брата бгвнбыв
шїи. рождество одшевленный слнь
цаоблауе. въспрїиммбесплътъ
наговьоутробѣ. вьселнтесевьте
хотещаа ✣ СЛАВА, НЫНІА. ГЛ. Д:

Сзыка его женевѣдѣаше, оуслы
шавца. глаголашебоклнен
архагг҃ль благовѣщенна глаго
лы. ѡноудоуже вѣрнопрнемлшї
целованне. зачетьтепрѣвѣ
унагоба. тѣлмженлыи рождюще
выпнемлти. нженезнеевьпль
тнвынсе непрѣложнобе. сьлн
ренне лнроудароун, ндшалль
нашїнлъвелню лнлость ✣

Ѯ Ѳ҃ге гаврїнльскоумѣ́тель:
ѵнидѣ́ен:-

Ѯ нн҃ѧ мехарѡ́лїдѣ́ѧ:-

Ѯ вѣ҃рьлиѧнѣ҃ль
мрн ѡбразъ
ѳ҃ дрвлѧнапнсѧ
с:

Ѯ ѳ҃гдлѧшнен
раз҃ѳ҃лнтель
водѣ.

ѳ҃гдабезнноу прндѣнемокрьно їсра́нль.

Аггласы
ассборьоу
дивнсѣзр
тебевьи
рьтвышь
мѧтнша
се. сьмрь
тноуюже
спсекрѣ
постьра
зорша,
нсьсобо
юадама
вьзвиг
ша, нѡ
адавьсѣ хсьсвобомьша:

Бавньнсигнмаоуунныѡправда:

ПОУТОМЧ̀РА
СЬМЛОСТЇВ
НЇМНСЛЬЗА
МНѠОЧ̀УЄ
НЇЦЄРАСТЬ
АРАКТЄ Б
ЛЇСТАКСЕМА
ГРОБЄАГГЛЬ
МЧ̀РОНОСНЦАМЬВЄЩЇАШЕ ВНДН
ТЕВЫГРОБЬ НРЧНТЕСЕ СПСЬБОВЬСК
РСЕѠГРОБА ✣ С БЛВМЬКЄСНГН ✣

ЗЄЛОРАНОМЇ
РОНОСНЦЄТЕ
ЧАХОЧ̀. КЬ
ГРОБОЧ̀ВОЄ
МЧ̀РЇДАЮЩ.
НЬПРЄСТАКСЬ
НЇМЬАГГЛЬ
НРЄ,РЇДАНІЮ
ВРЄМЛЕПРСТАНЕПЛАЧНТЕСЕ ВЬСКРСЕМІЄ
ЖЕ ЄПАМЬРЦЄТЕ ✣ С БЛВМЬКЄСНГН ✣

✣ НЄРТЕАГГЛЬМЇРОНОСІЦЕ НРЄРЬЦЄТЕѲЧЕНІЇКѠІАІСО
КЬСКРСЕГЬ. ТЕЧАСТАМЄВЧЕНІІКАКЬГРОБО ПЄРЬ ЇѠ
НКІДЄШЕГРОБЬТЬІЦЬ НРІЇЗІЛЕМЄЩЕ НСВДАРЬ НМЄ
БЄНАГЛАВЄЕГО; НКРОВАШЕЬНІСНѠІАІСЬСКРХЬ ✣

✻ вьстахъ измарьвы нертелїроносіцевреоуитесе :—

Мрономосн
цежены
муромль
пришьдь
ше, кыг
боутво
емоуспе
рыдающ
аггловъжькьнимльвѣщающоу. утѡмн
вагосьмрьтвыимлюмышляите, и
бѡгакобъ, вьскресѡгроба ✣

Поклонї
лсеѡ
цоуніо
госновї
истолу
дхоустъ
итронцї
вьедїно
соущьствъ. сьсерафимлиньзываю
ще, сть сть сть есніги ✣

арра

✻ вьспрїетъавраамль, с тронцоу вьсьондолль
вьгостьвоу :—

Жизнодавица роⷢыши. ѡгрѣха ада
младѣце избавльшиⷭ. радость
же сѣмѣ вьпеуалнмѣ сто дарова.
ѡпадьшеⷨ жизны. тѣлъпаⷭы
кьтонвьзводитъ. иже истебе вь
плътивынсебьнулвысь · аллилоуїа :

IBLIOTHECA
REGIA
IONACENSIS

Адамль нека, кьжизнїпакыньзводе тее :

BIBLIOTHECA
REGIA
MONACENSIS

Urbar ehe im Codex Slavicus nr. 4
chart. sec. XIV
abgebildeten Zeugenkampf als Ordalium
zu gelten.

Dudik Mährens allgem. Geschichte.
Bd IV. S. 328 R.

Einlage by Herrn Ober Consist. Rath Dr Kapp

Oct. 1868. Thomas.

Zu fol. 75 verso.

1. Nr. 1930 Ausgang: 7. III. 1958
I. Schäden: m n
II. Behandlung: 16 17
2. Nr. 3174 Ausgang: 1991

19.
63
89.

101. 183. 184. 185. 186. 190. 191.
192. 194. 195. 197 199
201. 202. 203. 204
210. 211. 212. 213. 214. 215
216. 217. 218. 219. 222.
227. 228. 229.

4/8 56 Hb

115 Gram. f. 1. 2. 3. 4. 5. 7. 8. 9. 10. 11. 14. 15. 19.
21 23. 27. 28 31. 33. 34. 38.
43. 52. 54. 58 59. 60. 61. 62. 63
66. 67. 68. 69. 70. 72. 73. 75. 77
78. 80. 81. 82. 84. 85. 88. 89.
92. 97. 98. 99. 101. 102. 103.
104. 105. 106. 107. 111. 116. 119.
124. 127. 128. 131. 132. 133.
134. 135. 136. 137. 139. 140. 141
146. 148. 149. 153. 157. 160.
167. 168. 170. 175. 181. 182.
183. 184. 185. 186. 190. 191.
192. 194. 195. 197 199
201. 202. 203. 204
210. 211. 212. 213. 214. 215.
216. 217. 218. 219. 222.
227. 228. 229.

4/8 56

.Nr. 1930 Ausgang: 7. III. 1958
I. Schäden: m n
II. Behandlung: 16 17
.Nr. 3174 Ausgang: 1991